Puerto Santiago

Exklusives Penthaus mit Meerblick und Dachterrasse in Puerto Santiago

Objektnummer: ES253185153

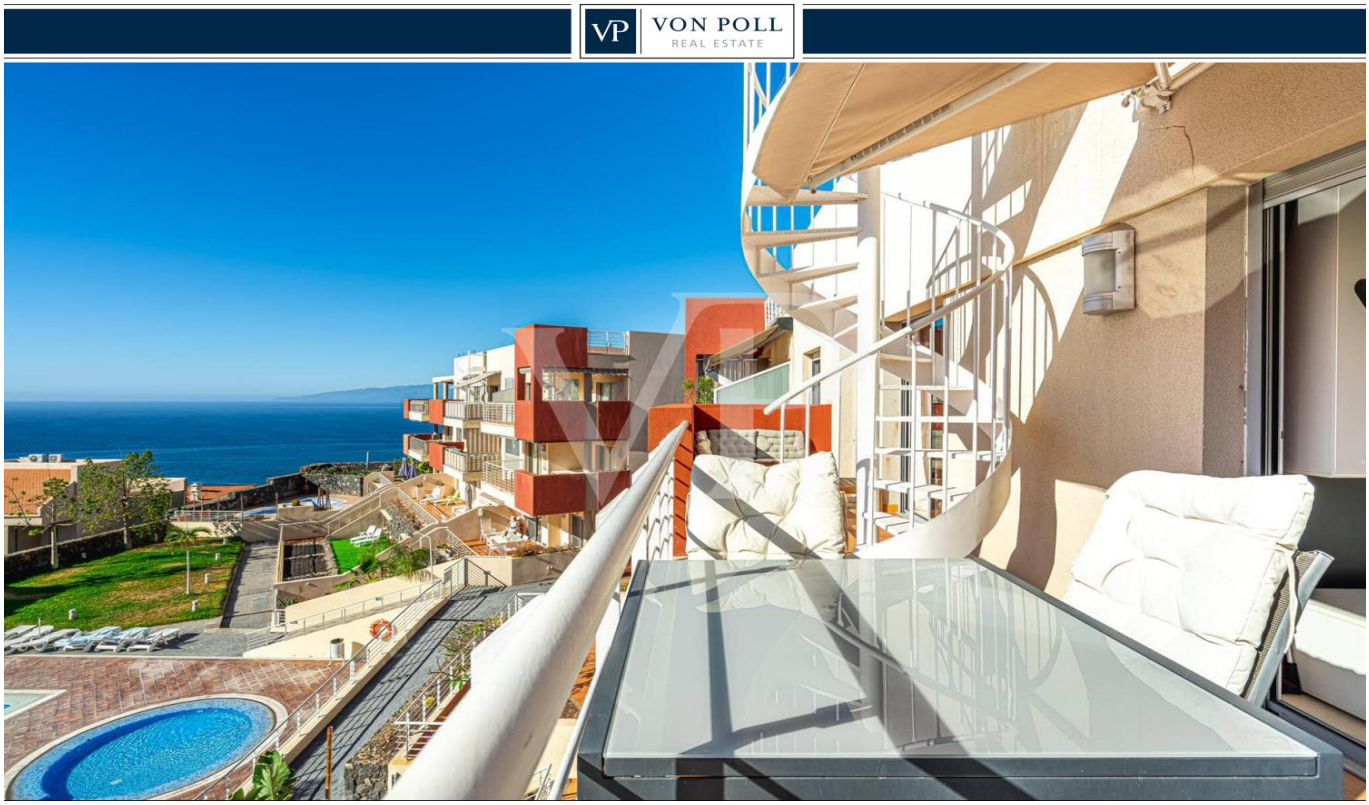

KAUFPREIS: 430.000 EUR • **WOHNFLÄCHE:** ca. 88 m^2 • **ZIMMER:** 3

Objektnummer: ES253185153 - 38683 Puerto Santiago

- Auf einen Blick
- Die Immobilie
- Grundrisse
- Ein erster Eindruck
- Ausstattung und Details
- Alles zum Standort
- Weitere Informationen
- Ansprechpartner

Objektnummer: ES253185153 - 38683 Puerto Santiago

Auf einen Blick

Objektnummer	ES253185153
Wohnfläche	ca. 88 m²
Etage	2
Zimmer	3
Schlafzimmer	2
Badezimmer	2
Baujahr	2007
Stellplatz	1 x Parkhaus

Kaufpreis	430.000 EUR
Wohnung	Penthouse
Nutzfläche	ca. 100 m²
Ausstattung	Terrasse, Schwimmbad, Garten/-mitbenutzung

Objektnummer: ES253185153 - 38683 Puerto Santiago

Die Immobilie

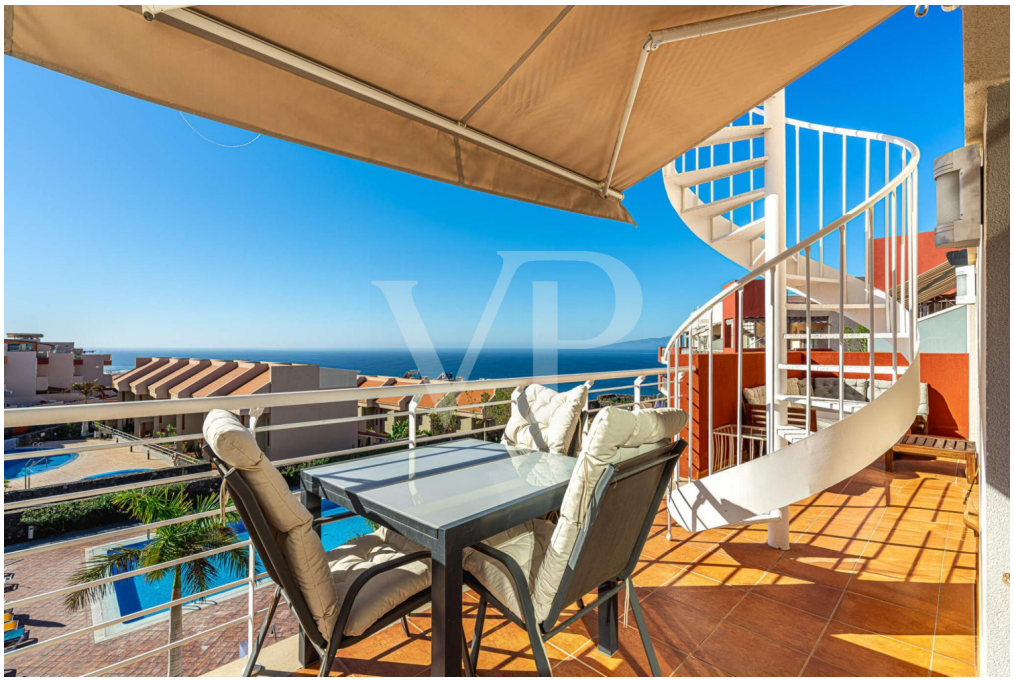

Objektnummer: ES253185153 - 38683 Puerto Santiago

Die Immobilie

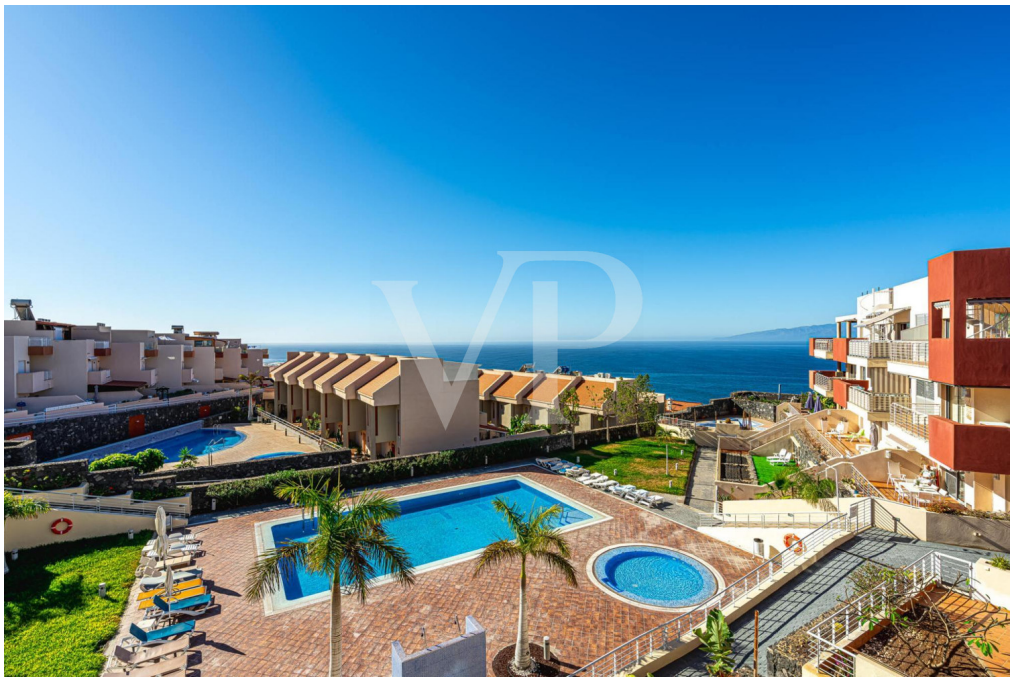

Objektnummer: ES253185153 - 38683 Puerto Santiago

Die Immobilie

Objektnummer: ES253185153 - 38683 Puerto Santiago

Die Immobilie

Objektnummer: ES253185153 - 38683 Puerto Santiago

Die Immobilie

Objektnummer: ES253185153 - 38683 Puerto Santiago

Die Immobilie

Objektnummer: ES253185153 - 38683 Puerto Santiago

Die Immobilie

Objektnummer: ES253185153 - 38683 Puerto Santiago

Die Immobilie

Objektnummer: ES253185153 - 38683 Puerto Santiago

Die Immobilie

Objektnummer: ES253185153 - 38683 Puerto Santiago

Die Immobilie

Objektnummer: ES253185153 - 38683 Puerto Santiago

Die Immobilie

Objektnummer: ES253185153 - 38683 Puerto Santiago

Die Immobilie

Objektnummer: ES253185153 - 38683 Puerto Santiago

Die Immobilie

Objektnummer: ES253185153 - 38683 Puerto Santiago

Die Immobilie

Objektnummer: ES253185153 - 38683 Puerto Santiago

Die Immobilie

Objektnummer: ES253185153 - 38683 Puerto Santiago

Die Immobilie

Objektnummer: ES253185153 - 38683 Puerto Santiago

Die Immobilie

Objektnummer: ES253185153 - 38683 Puerto Santiago

Die Immobilie

Objektnummer: ES253185153 - 38683 Puerto Santiago

Die Immobilie

Objektnummer: ES253185153 - 38683 Puerto Santiago

Grundrisse

PLANTA BAJA

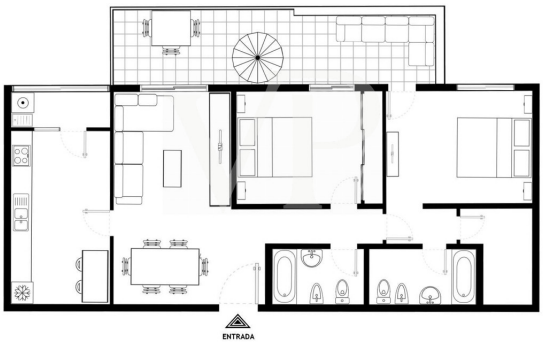

TERRAZA

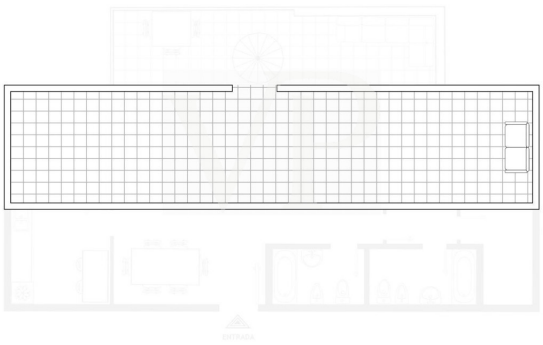

Dieser Grundriss ist nicht maßstabsgetreu. Die Unterlagen wurden uns vom Auftraggeber zur Verfügung gestellt. Aus diesem Grund können wir nicht für die Richtigkeit der Angaben garantieren.

Objektnummer: ES253185153 - 38683 Puerto Santiago

Ein erster Eindruck

Diese exklusive Penthauswohnung in der renommierten Wohnanlage "Euro Haus" in Puerto Santiago bietet Luxus, Komfort und atemberaubende Ausblicke. Die Immobilie besticht durch eine elegante Möblierung und bietet zwei Schlafzimmer mit viel Tageslicht sowie zwei moderne Badezimmer. Ein begehbarer Kleiderschrank sorgt für ausreichend Stauraum. Ein Highlight dieser Immobilie sind der großzügige Balkon sowie die private Dachterrasse, die einen fantastischen Panoramablick auf das Meer und die Umgebung ermöglicht. Zudem genießen Sie von hier aus einen direkten Blick auf den wunderschön gestalteten Gemeinschaftspool der Anlage. Zusätzlich bietet die Wohnung einen direkten Blick auf den Gemeinschaftspool. Eine voll ausgestattete Küche, Klimaanlage sowie ein Aufzug in der Anlage, eine Garage und ein Abstellraum runden das Angebot ab. Die Gemeinschaft ist bekannt für ihre gepflegte Architektur, grüne Gemeinschaftsbereiche und die ruhige, dennoch zentrale Lage in Puerto Santiago.

Objektnummer: ES253185153 - 38683 Puerto Santiago

Ausstattung und Details

- Penthauswohnung
- 2 Schlafzimmer und 2 Badezimmer
- Balkon und Dachterrasse
- Meerblick
- Garage
- Abstellraum
- Klimaanlage
- Gemeinschaftspool beheizt
- Aufzug
- möbliert
- Möglichkeit der VV (Ferienvermietung)

Objektnummer: ES253185153 - 38683 Puerto Santiago

Alles zum Standort

Puerto Santiago liegt an der Westküste von Teneriffa, gehört zur Gemeinde Santiago del Teide, wo man die meisten Sonnenstunden der Insel genießt. Eine charmante Ortschaft, welche zwei Badestrände bietet, viele internationale Restaurants, aber auch kleine Tascas mit typisch kanarischem Essen, eine Auswahl von Einkaufsläden und Supermärkten. Nur wenige Minuten entfernt erreicht man Los Gigantes, mit einem Hafen, wo unterschiedliche Aktivitäten und Ausflugsmöglichkeiten angeboten werden. Die beliebten Ortschaften Playa San Juan, Alcála und der internationale Golfplatz “Abama” befinden sich ebenfalls in nahester Umgebung. Zum internationalen Flughafen sind es ca. 40 Autominuten und nach Costa Adeje/ Playa de Las Americas ca. 30 Minuten.

Objektnummer: ES253185153 - 38683 Puerto Santiago

Weitere Informationen

HAFTUNG: Wir weisen darauf hin, dass die von uns übermittelten Objektinformationen, Unterlagen, Pläne und Informationen vom Verkäufer bzw. Eigentümer stammen. Wir haften daher nicht für die Richtigkeit oder Vollständigkeit der Informationen im Allgemeinen. Alle Immobilienangebote sind freibleibend und vorbehaltlich möglicher Irrtümer.

UNSER SERVICE FÜR SIE ALS EIGENTÜMER:
Planen Sie den Verkauf Ihrer Immobilie, so ist es für Sie wichtig, deren Marktwert zu kennen. Lassen Sie kostenfrei und unverbindlich den aktuellen Wert Ihrer Immobilie professionell durch einen unserer Immobilienspezialisten einschätzen. Unser internationales Netzwerk ermöglicht es uns, Verkäufer bzw. Vermieter und Interessenten bestmöglich zusammenzuführen.

Objektnummer: ES253185153 - 38683 Puerto Santiago

Ansprechpartner

Weitere Informationen erhalten Sie über Ihren Ansprechpartner:

Caroline Müller

Avda Chayofita 18, C.C. Parque Santiago 6, Local 24, E-38650 Los Cristianos (Arona)
Tel.: +34 922 105 023
E-Mail: tenerife.south@von-poll.com

Zum Impressum der von Poll Immobilien GmbH

www.von-poll.com