Achim

ACHIM! Drei Flurstücke in BESTER LAGE!

Objektnummer: 25346025

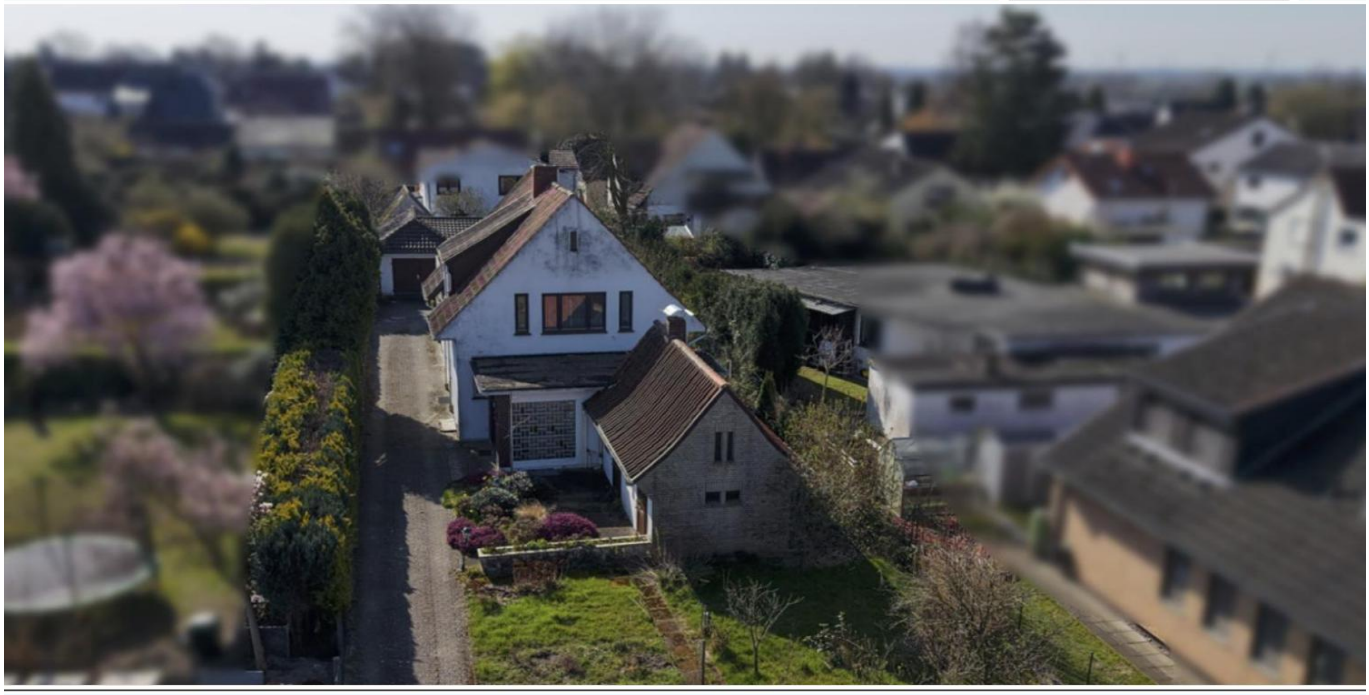

KAUFPREIS: 449.000 EUR • GRUNDSTÜCK: 1.469 m²

Objektnummer: 25346025 - 28832 Achim

- Auf einen Blick
- Die Immobilie
- Ein erster Eindruck
- Alles zum Standort
- Weitere Informationen
- Ansprechpartner

Objektnummer: 25346025 - 28832 Achim

Auf einen Blick

Objektnummer	25346025

Kaufpreis	449.000 EUR
Objektart	Grundstück
Provision	Käuferprovision beträgt 3,57 % (inkl. MwSt.) des beurkundeten Kaufpreises
Ausstattung	Garten/-mitbenutzung

Objektnummer: 25346025 - 28832 Achim

Die Immobilie

Objektnummer: 25346025 - 28832 Achim

Die Immobilie

Objektnummer: 25346025 - 28832 Achim

Ein erster Eindruck

Hier besteht eine seltene Gelegenheit, zentral in Achim in bester Lage ein Ensemble aus drei Flurstücken mit insgesamt 1469 Quadratmetern zu erwerben.

Für Kapitalgeber, Projektentwickler oder Eigenheimbesitzer - ob Neugestaltung oder Erhaltung der Substanz: Derzeit sind zwei Flurstücke mit jeweils einem Einfamilienhaus bebaut. Es ist jedoch festzustellen, dass beide Immobilien einer umfassenden Sanierung bedürfen. Aus diesem Grund werden sie als abrissreif eingestuft.

Objektnummer: 25346025 - 28832 Achim

Alles zum Standort

Gelegen in einer gut angebundenen Citylage, profitieren zukünftige Eigentümer von einer schnellen Erreichbarkeit öffentlicher Verkehrsmittel sowie sämtlicher Einkaufsmöglichkeiten und Dienstleistungen des täglichen Bedarfs.

Schulen, Kindergärten und Freizeiteinrichtungen sind in der näheren Umgebung vorhanden, was die Wohnlage sowohl für Berufstätige als auch für junge Familien besonders attraktiv macht.

Objektnummer: 25346025 - 28832 Achim

Weitere Informationen

GELDWÄSCHE: Als Immobilienmaklerunternehmen ist die von Poll Immobilien GmbH nach § 2 Abs. 1 Nr. 14 und § 11 Abs. 1, 2 Geldwäschegesetz (GwG) dazu verpflichtet, bei der Begründung einer Geschäftsbeziehung die Identität des Vertragspartners festzustellen und zu überprüfen, bzw. sobald ein ernsthaftes Interesse an der Durchführung des Immobilienkaufvertrages besteht. Hierzu ist es erforderlich, dass wir nach § 11 Abs. 4 GwG die relevanten Daten Ihres Personalausweises festhalten (wenn Sie als natürliche Person handeln) – beispielsweise mittels einer Kopie. Bei einer juristischen Person benötigen wir eine Kopie des Handelsregisterauszugs, aus welchem der wirtschaftlich Berechtigte hervorgeht. Das Geldwäschegesetz sieht vor, dass der Makler die Kopien bzw. Unterlagen fünf Jahre aufbewahren muss. Als unser Vertragspartner haben Sie auch eine Mitwirkungspflicht nach § 11 Abs. 6 GwG.

HAFTUNG: Wir weisen darauf hin, dass die von uns weitergegebenen Objektinformationen, Unterlagen, Pläne etc. vom Verkäufer bzw. Vermieter stammen. Eine Haftung für die Richtigkeit oder Vollständigkeit der Angaben übernehmen wir daher nicht. Es obliegt daher unseren Kunden, die darin enthaltenen Objektinformationen und Angaben auf ihre Richtigkeit hin zu überprüfen. Alle Immobilienangebote sind freibleibend und vorbehaltlich Irrtümer, Zwischenverkauf- und Vermietung oder sonstiger Zwischenverwertung.

UNSER SERVICE FÜR SIE ALS EIGENTÜMER:
Planen Sie den Verkauf oder die Vermietung Ihrer Immobilie, so ist es für Sie wichtig, deren Marktwert zu kennen. Lassen Sie kostenfrei und unverbindlich den aktuellen Wert Ihrer Immobilie professionell durch einen unserer Immobilienspezialisten einschätzen. Unser bundesweites und internationales Netzwerk ermöglicht es uns, Verkäufer bzw. Vermieter und Interessenten bestmöglich zusammenzuführen.

Objektnummer: 25346025 - 28832 Achim

Ansprechpartner

Weitere Informationen erhalten Sie über Ihren Ansprechpartner:

Thomas Maruhn

Ostertorstraße 4 + 6, 27283 Verden (Aller)
Tel.: +49 4231 - 87 03 52 0
E-Mail: verden@von-poll.com

Zum Impressum der von Poll Immobilien GmbH

www.von-poll.com