Erfurt

Exklusive Praxisflächen im Zentrum von Erfurt!

Objektnummer: 25124918

Objektnummer: 25124918 - 99084 Erfurt

- Auf einen Blick
- Die Immobilie
- Auf einen Blick: Energiedaten
- Grundrisse
- Ein erster Eindruck
- Ausstattung und Details
- Alles zum Standort
- Weitere Informationen
- Ansprechpartner

Objektnummer: 25124918 - 99084 Erfurt

Auf einen Blick

Objektnummer	25124918
Baujahr	2022

Mietpreis	Auf Anfrage
Büro/Praxen	Praxisfläche
Provision	Mieterprovision beträgt das 2,38-fache (inkl. MwSt.) der vereinbarten Monatsmiete
Gesamtfläche	ca. 267 m²
Vermietbare Fläche	ca. 267 m²

Objektnummer: 25124918 - 99084 Erfurt

Auf einen Blick: Energiedaten

Wesentlicher Energieträger	KWK_Fossil
Energieausweis gültig bis	15.11.2032

Energieausweis	BEDARF
Endenergiebedarf	83.75 kWh/m²a
Baujahr laut Energieausweis	2022

Objektnummer: 25124918 - 99084 Erfurt

Die Immobilie

Objektnummer: 25124918 - 99084 Erfurt

Die Immobilie

Objektnummer: 25124918 - 99084 Erfurt

Die Immobilie

Objektnummer: 25124918 - 99084 Erfurt

Die Immobilie

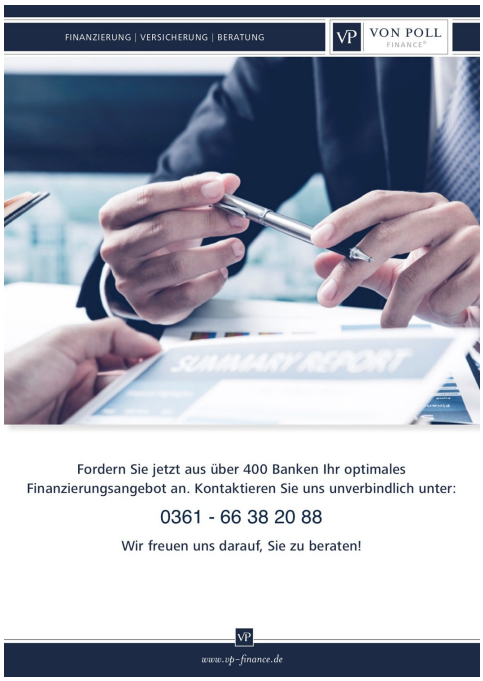

Objektnummer: 25124918 - 99084 Erfurt

Grundrisse

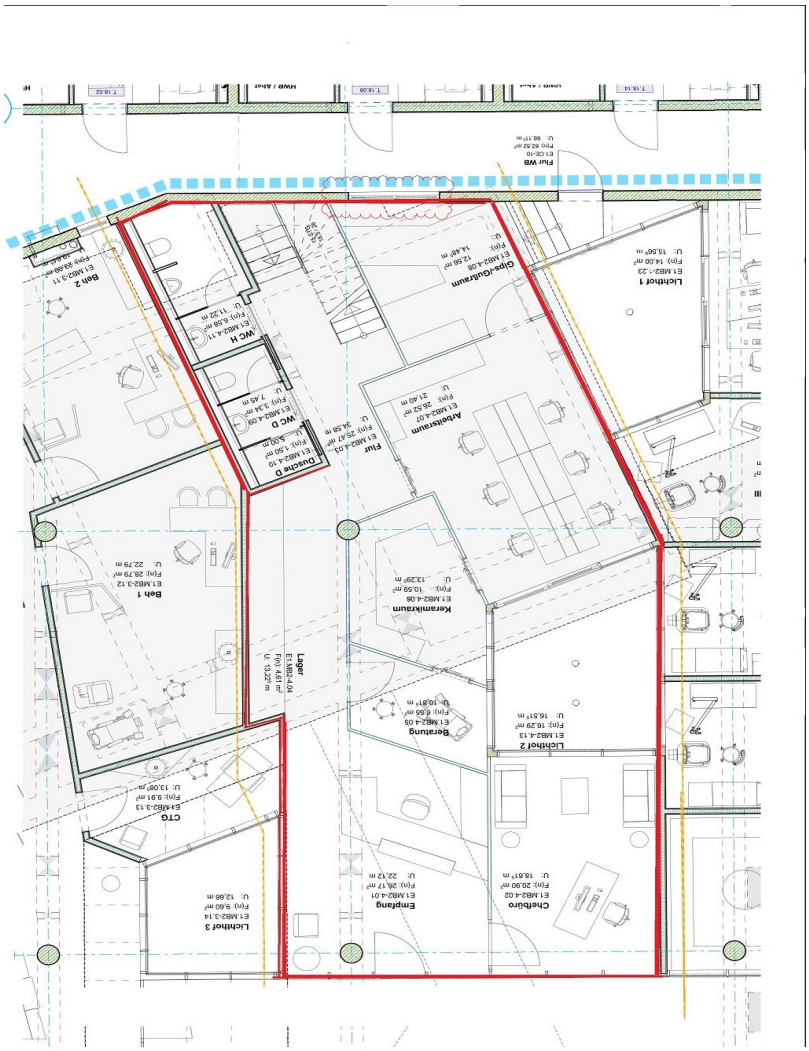

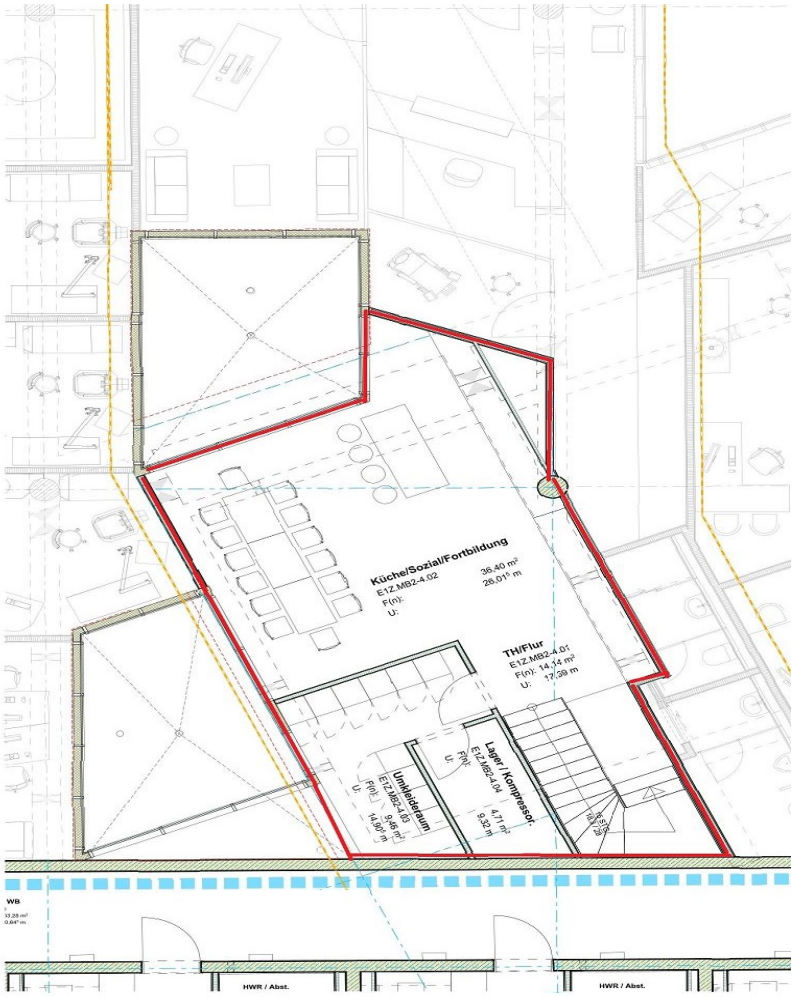

Dieser Grundriss ist nicht maßstabsgetreu. Die Unterlagen wurden uns vom Auftraggeber zur Verfügung gestellt. Aus diesem Grund können wir nicht für die Richtigkeit der Angaben garantieren.

Objektnummer: 25124918 - 99084 Erfurt

Ein erster Eindruck

Im Herzen der Stadt wurde im Jahr 2022 eine mehr oder minder ungenutzte innerstädtische Fläche neu belebt. Unter Berücksichtigung bestehender städtebaulicher und verkehrstechnischer Strukturen entstand ein lebendiger Gebäudekomplex mit ca. 6.000 m² Fläche, der Einkaufen, Wohnen und Arbeiten harmonisch vereint.

Die zur Vermietung stehende Einheit befindet sich im oberen Bereich des Neubaus und wurde speziell für die Nutzung als Dentallabor ausgebaut. Sie erstreckt sich über zwei Ebenen und bietet eine funktionale sowie moderne Raumaufteilung: In der oberen Etage sind Sozialräume untergebracht, während die Hauptarbeitsbereiche im unteren Bereich effizient angeordnet sind.

Ein kleiner, zentral gelegener Lichthof sorgt für angenehmes Tageslicht und lädt zu entspannten Pausen ein – ein echtes Plus für das Arbeitsklima.

Die aktuelle Mieteinheit ist hochwertig ausgestattet: Ein stilvoller Empfangstresen sowie ansprechendes Mobiliar sind bereits vorhanden. Diese können gegen eine angemessene Ablöse vom derzeitigen Mieter übernommen werden – ideal, um ohne großen Aufwand direkt durchzustarten.

Barrierefreie Erschließung über Aufzug und Rolltreppe
Repräsentative Fläche, ideal für Praxisbetrieb
Zentrale Lage mit guter Erreichbarkeit
Teil eines vielfältigen Nutzungskonzepts im neuen Stadtquartier

Nutzen Sie diese einmalige Gelegenheit, Ihre Tätigkeit in einem modernen, professionellen Umfeld fortzusetzen. Diese Mietfläche bietet ideale Voraussetzungen für anspruchsvolle Arbeitsprozesse, eingebettet in ein urbanes, zukunftsorientiertes Gesamtkonzept.

Objektnummer: 25124918 - 99084 Erfurt

Ausstattung und Details

+ Barrierefreier Zugang
+ hochwertige Ausstattung / Mobiliar
+ Klima/Lüftungsanlage

Objektnummer: 25124918 - 99084 Erfurt

Alles zum Standort

Die Mietflächen befinden sich im Kern der Stadt Erfurt, zwischen dem Areal der Reglermauer und dem Anger sowie von der Bahnhofstraße zum Klostergarten des Ursulinenklosters,

Der Anger ist nicht nur ein Zentrum für Handel und Architektur, sondern auch ein wichtiger Verkehrsknotenpunkt. Alle sechs Stadtbahnlinien Erfurts kreuzen sich hier, was ihn zu einem zentralen Ort für den öffentlichen Nahverkehr macht.

Insgesamt vereint der Anger in Erfurt Geschichte, Kultur, Handel und urbanes Leben auf beeindruckende Weise und ist somit ein zentraler Anlaufpunkt für Einwohner und Besucher der Stadt.

Objektnummer: 25124918 - 99084 Erfurt

Weitere Informationen

Es liegt ein Energiebedarfsausweis vor.
Dieser ist gültig bis 15.11.2032.
Endenergiebedarf beträgt 83.75 kwh/(m²*a).
Wesentlicher Energieträger der Heizung ist KWK fossil.
Das Baujahr des Objekts lt. Energieausweis ist 2022.

HAFTUNG: Wir weisen darauf hin, dass die von uns weitergegebenen Objektinformationen, Unterlagen, Pläne etc. vom Verkäufer bzw. Vermieter stammen. Eine Haftung für die Richtigkeit oder Vollständigkeit der Angaben übernehmen wir daher nicht. Es obliegt daher unseren Kunden, die darin enthaltenen Objektinformationen und Angaben auf ihre Richtigkeit hin zu überprüfen. Alle Immobilienangebote sind freibleibend und vorbehaltlich Irrtümer, Zwischenverkauf- und Vermietung oder sonstiger Zwischenverwertung.

UNSER SERVICE FÜR SIE ALS EIGENTÜMER:
Planen Sie den Verkauf oder die Vermietung Ihrer Immobilie, so ist es für Sie wichtig, deren Marktwert zu kennen. Lassen Sie kostenfrei und unverbindlich den aktuellen Wert Ihrer Immobilie professionell durch einen unserer Immobilienspezialisten einschätzen. Unser bundesweites und internationales Netzwerk ermöglicht es uns, Verkäufer bzw. Vermieter und Interessenten bestmöglich zusammenzuführen.

Objektnummer: 25124918 - 99084 Erfurt

Ansprechpartner

Weitere Informationen erhalten Sie über Ihren Ansprechpartner:

Florian Motschmann

Kettenstraße 7, 99084 Erfurt
Tel.: +49 361 - 60 13 909 0
E-Mail: erfurt@von-poll.com

Zum Impressum der von Poll Immobilien GmbH

www.von-poll.com