Werder (Havel)

Exklusives, bezugsfreies Loft mit Wasserblick

Objektnummer: 23310020A

MIETPREIS: 1.600 EUR • WOHNFLÄCHE: ca. 80 m² • ZIMMER: 2

Objektnummer: 23310020A - 14542 Werder (Havel)

- Auf einen Blick
- Die Immobilie
- Auf einen Blick: Energiedaten
- Grundrisse
- Ein erster Eindruck
- Ausstattung und Details
- Alles zum Standort
- Ansprechpartner

Objektnummer: 23310020A - 14542 Werder (Havel)

Auf einen Blick

Objektnummer	23310020A
Wohnfläche	ca. 80 m²
Bezugsfrei ab	18.07.2025
Zimmer	2
Schlafzimmer	1
Badezimmer	1
Baujahr	1919

Mietpreis	1.600 EUR
Nebenkosten	240 EUR
Wohnung	Loft Studio Atelier
Bauweise	Massiv
Ausstattung	Einbauküche

Objektnummer: 23310020A - 14542 Werder (Havel)

Auf einen Blick: Energiedaten

Heizungsart	Fussbodenheizung	Energieinformationen	KEIN
Befeuerung	Fernwärme		

Objektnummer: 23310020A - 14542 Werder (Havel)

Die Immobilie

Objektnummer: 23310020A - 14542 Werder (Havel)

Die Immobilie

Objektnummer: 23310020A - 14542 Werder (Havel)

Die Immobilie

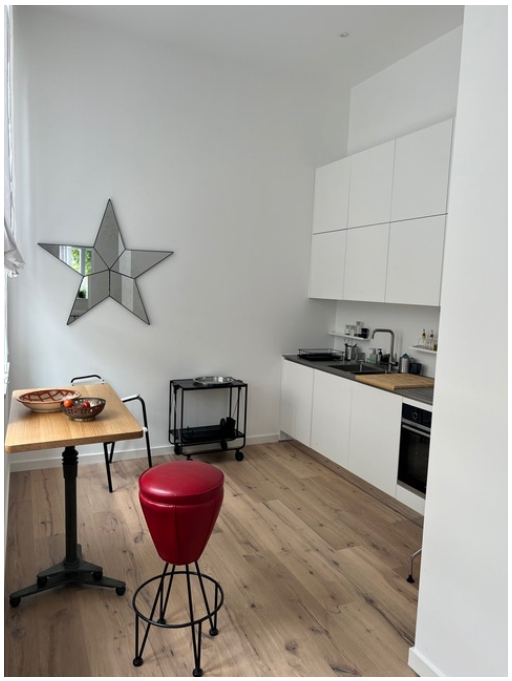

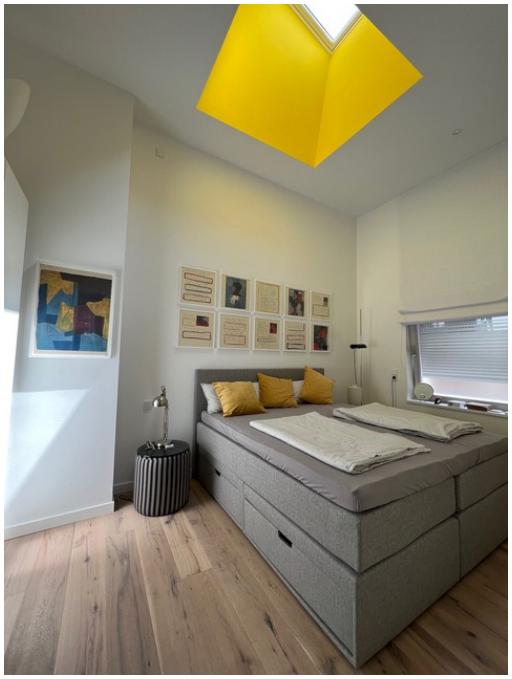

Objektnummer: 23310020A - 14542 Werder (Havel)

Grundrisse

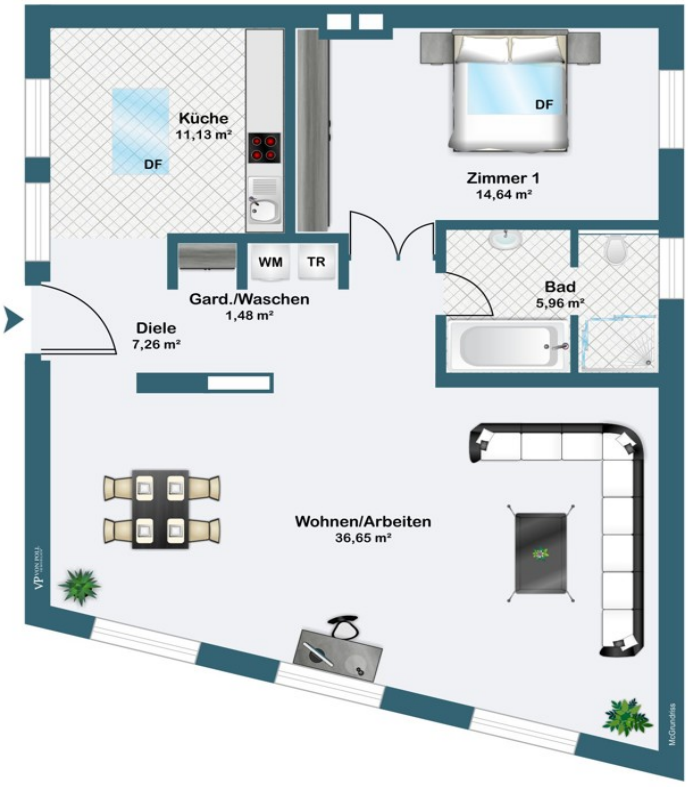

Dieser Grundriss ist nicht massstabsgetreu. Die Unterlagen wurden uns vom Auftraggeber zur Verfügung gestellt. Aus diesem Grund können wir nicht für die Richtigkeit der Angaben garantieren.

Objektnummer: 23310020A - 14542 Werder (Havel)

Ein erster Eindruck

Zur Vermietung steht ein einzigartiges Loft-Studio in einem denkmalgeschützten Gebäude von 1919, das kürzlich hochwertig saniert wurde. Diese exklusive Immobilie bietet auf einer Wohnfläche von ca. 80 m² eine durchdachte Raumaufteilung und vereint den Charme der historischen Architektur mit modernem Wohnkomfort.

Das Studio verfügt über zwei Zimmer, darunter ein großzügiges Schlafzimmer, das mit einem hochwertigen Boxspringbett ausgestattet ist, und einem stilvoll eingerichteten Wohnbereich. Die Designer-Einrichtung unterstreicht den gehobenen Anspruch dieser Immobilie und schafft eine einladende Atmosphäre. Große Fensterfronten sorgen nicht nur für viel Licht, sondern bieten auch einen beeindruckenden Wasserblick.

Die in den gesamten Wohnbereichen installierte Fußbodenheizung sorgt für behagliche Wärme und trägt zum Wohlbefinden bei. Die Einbauküche ist modern und funktional gestaltet, wobei sie optimal in den offenen Wohnbereich integriert ist. Hier stehen Ihnen alle notwendigen Elektrogeräte zur Verfügung, um kulinarische Genüsse zuzubereiten.

Ein großzügiges Vollbad rundet das Angebot ab; es ist mit hochwertigen Armaturen und stilvollen Fliesen ausgestattet und verspricht Komfort und Entspannung.

Die Lage der Immobilie ist ruhig und dennoch zentral gelegen, was sie zu einem idealen Wohnraum für Stadtliebhaber macht, die gleichzeitig einen Rückzugsort suchen. Der nahegelegene Golfplatz lädt zu sportlichen Aktivitäten ein, während die Haveltherme eine wunderbare Gelegenheit für Entspannung und Wellness bietet, ohne weite Wege in Kauf nehmen zu müssen.

Ein weiteres Highlight dieser Wohnung ist die Möglichkeit, einen Reinigungsservice in Anspruch zu nehmen, welcher je nach Bedarf auf eigene Kosten gebucht werden kann. So bleibt mehr Raum für die schönen Dinge im Leben, während das Zuhause stets in gepflegtem Zustand gehalten wird.

Die hochwertige Sanierung und die Ausstattung der Wohnung stellen sicher, dass alle modernen Ansprüche an Wohnkomfort erfüllt werden. Diese außergewöhnliche Immobilie bietet nicht nur eine einmalige Wohnqualität, sondern ist zudem eine interessante Gelegenheit für all jene, die sich den Charme eines historischen Gebäudes gepaart mit modernem Design sichern möchten.

Für weitere Informationen oder zur Vereinbarung eines Besichtigungstermins stehen wir Ihnen gerne zur Verfügung. Nutzen Sie die Chance, sich ein detailliertes Bild dieser besonderen Wohnlösung zu machen.

Objektnummer: 23310020A - 14542 Werder (Havel)

Ausstattung und Details

- teilmöbliertes Loft
- Designer Einrichtung
- Boxspringbett
- Einbauküche
- Vollbad
- Wasserblick
- Fußbodenheizung
- Reinigungsservice auf eigene Kosten buchbar
- ruhige, dennoch zentrale Lage
- Golfplatz in der Nähe
- Haveltherme in der Nähe

Objektnummer: 23310020A - 14542 Werder (Havel)

Alles zum Standort

Ein Spaziergang in Werder, in welche Richtung Sie auch gehen, führt Sie immer ans Wasser. Die Ortsbezeichnung Werder bedeutet "vom Wasser umflossenes Land", was insbesondere für die Altstadtinsel mitten in der Havel zutrifft. Schöne Ausblicke bieten sich von den eiszeitlich geformten Hügeln im Stadtgebiet auf das Umland mit Seen und Wäldern, das auch durch sein sonnen reiches mildes Klima verwöhnt. Obst- und Weinbau, die vielen Gewässer und die sehr reizvolle und abwechslungsreiche Umgebung machen die Stadt zu einem touristischen Anziehungspunkt. Als staatlich anerkannter Erholungsort ist Werder überregional durch das jährliche Baumblütenfest im Mai bekannt, das zu den größten Volksfesten in Deutschland zählt. Werder (Havel) zählt mit seinen umliegenden Ortsteilen ca. 23.000 Einwohner. Die Stadt ist mit einer Vielzahl von Einzelhändlern und großen Einkaufszentren infrastrukturell gut aufgestellt. Neben Schulen und Gymnasien bietet die Stadt viele Freizeitmöglichkeiten für jedermann. Auch die wichtigsten ärztliche Fachrichtungen sind in Werder vorhanden.

Objektnummer: 23310020A - 14542 Werder (Havel)

Ansprechpartner

Weitere Informationen erhalten Sie über Ihren Ansprechpartner:

Andreas Güthling

Friedrich-Ebert-Straße 54, 14469 Potsdam
Tel.: +49 331 - 88 71 811 0
E-Mail: potsdam@von-poll.com

Zum Impressum der von Poll Immobilien GmbH

www.von-poll.com