

Gmund am Tegernsee

Gestalten Sie Ihr Traumhaus: Grundstück OHNE Altbestand!

Objektnummer: 24046008



www.von-poll.de

KAUFPREIS: 599.000 EUR • GRUNDSTÜCK: 540 m²

Objektnummer: 24046008 - 83703 Gmund am Tegernsee

- Auf einen Blick
- Die Immobilie
- Ein erster Eindruck
- Alles zum Standort
- Weitere Informationen
- Ansprechpartner

Objektnummer: 24046008 - 83703 Gmund am Tegernsee

Auf einen Blick

Objektnummer	24046008	Kaufpreis	599.000 EUR
		Objektart	Grundstück
		Provision	Käuferprovision beträgt 3,57 % (inkl. MwSt.) des beurkundeten Kaufpreises

Objektnummer: 24046008 - 83703 Gmund am Tegernsee

Die Immobilie



Objektnummer: 24046008 - 83703 Gmund am Tegernsee

Die Immobilie



Objektnummer: 24046008 - 83703 Gmund am Tegernsee

Die Immobilie

FÜR SIE IN DEN BESTEN LAGEN

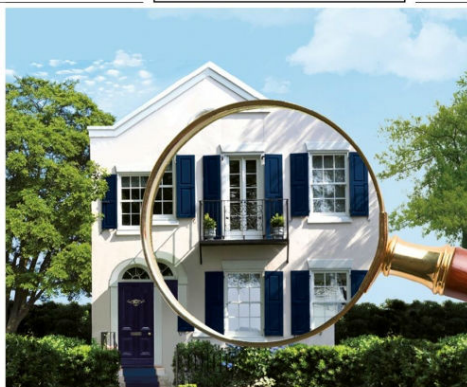
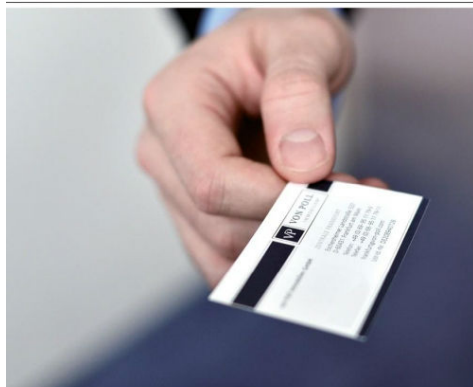

Erfahren Sie den aktuellen Marktwert Ihrer Immobilie - kostenfrei und unverbindlich durch unsere geprüften freien Sachverständigen für Immobilienbewertung (PersCert® und WertCert®)

Objektnummer: 24046008 - 83703 Gmund am Tegernsee

Ein erster Eindruck

Ihr Traum vom Eigenheim beginnt hier! Dieses wunderschöne Grundstück bietet Ihnen die perfekte Grundlage für Ihr neues Zuhause! Mit einer Fläche von ca. 540 m² und ohne Altbestand haben Sie die einmalige Gelegenheit, Ihr Traumhaus genau nach Ihren Vorstellungen zu gestalten. Dank einer zulässigen Geschossflächenzahl (GFZ) von 0,24 ist eine Bebauung mit bis zu zwei Wohneinheiten möglich – ideal für Familien, Paare oder alle, die sich ein gemütliches und individuelles Zuhause schaffen möchten. Lage zum Wohlfühlen! Das Grundstück befindet sich in einer ruhigen und gepflegten Wohngegend, die mit ihrer angenehmen Atmosphäre überzeugt. Hier genießen Sie die perfekte Mischung aus Entspannung und guter Infrastruktur: Einkaufsmöglichkeiten, Schulen und öffentliche Verkehrsmittel sind schnell erreichbar. Die Umgebung ist geprägt von hübschen Einfamilienhäusern und liebevoll angelegten Gärten – ein Ort, an dem Sie sich sofort zuhause fühlen werden! Jetzt Besichtigung vereinbaren! Lassen Sie sich diese tolle Gelegenheit nicht entgehen! Vereinbaren Sie noch heute einen Besichtigungstermin und entdecken Sie die vielen Möglichkeiten, die dieses Grundstück für Sie bereithält. ???? Verkauf exklusiv über von Poll Immobilien – GST Tegernsee – LK Miesbach Wir freuen uns darauf, Ihnen dieses schöne Grundstück persönlich zu zeigen! ??????????

Objektnummer: 24046008 - 83703 Gmund am Tegernsee

Alles zum Standort

Gmund am Tegernsee ist eine Gemeinde im oberbayerischen Landkreis Miesbach. Der Ortsteil Moosrain liegt idyllisch im Tegernseer Tal, umgeben von malerischen Landschaften. Bekannt für seine ruhige, ländliche Atmosphäre, bietet Moosrain direkten Zugang zu den Wander- und Radwegen rund um den Tegernsee. Das Dorf ist ein idealer Ausgangspunkt für Naturliebhaber und Erholungssuchende, die die Schönheit der bayrischen Alpen genießen möchten. Der Bahnhof mit idealer Verbindung nach Holzkirchen und München, sowie zum Ort Tegernsee (Gymnasium) ist in 5-10 Gehminuten bequem erreichbar. Wer den idealen Standort zu seinem Arbeitsplatz in Holzkirchen oder München sucht und dabei den Feierabend in der ländlichen Umgebung des Alpenvorlands verbringen möchte, wird sich hier besonders wohlfühlen. Besonders familienfreundlich sind die günstigen Bus - und Bahnverbindungen auch für den Nachwuchs zu den verschiedenen Schulangeboten im Tegernseer Tal. Auch ein unweit gelegener Kindergarten ist für Eltern und Kinder schnell erreichbar. Im Winter nutzen groß und klein die quasi vor der Haustüre gelegenen Skipisten und diverse Langlauf - Loipen.

Objektnummer: 24046008 - 83703 Gmund am Tegernsee

Weitere Informationen

GELDWÄSCHE: Als Immobilienmaklerunternehmen ist die von Poll Immobilien GmbH nach § 2 Abs. 1 Nr. 14 und § 11 Abs. 1, 2 Geldwäschegesetz (GwG) dazu verpflichtet, bei der Begründung einer Geschäftsbeziehung die Identität des Vertragspartners festzustellen und zu überprüfen, bzw. sobald ein ernsthaftes Interesse an der Durchführung des Immobilienkaufvertrages besteht. Hierzu ist es erforderlich, dass wir nach § 11 Abs. 4 GwG die relevanten Daten Ihres Personalausweises festhalten (wenn Sie als natürliche Person handeln) – beispielsweise mittels einer Kopie. Bei einer juristischen Person benötigen wir eine Kopie des Handelsregisterauszugs, aus welchem der wirtschaftlich Berechtigte hervorgeht. Das Geldwäschegesetz sieht vor, dass der Makler die Kopien bzw. Unterlagen fünf Jahre aufbewahren muss. Als unser Vertragspartner haben Sie auch eine Mitwirkungspflicht nach § 11 Abs. 6 GwG.

HAFTUNG: Wir weisen darauf hin, dass die von uns weitergegebenen Objektinformationen, Unterlagen, Pläne etc. vom Verkäufer bzw. Vermieter stammen. Eine Haftung für die Richtigkeit oder Vollständigkeit der Angaben übernehmen wir daher nicht. Es obliegt daher unseren Kunden, die darin enthaltenen Objektinformationen und Angaben auf ihre Richtigkeit hin zu überprüfen. Alle Immobilienangebote sind freibleibend und vorbehaltlich Irrtümer, Zwischenverkauf- und Vermietung oder sonstiger Zwischenverwertung. **UNSER SERVICE FÜR SIE ALS EIGENTÜMER:** Planen Sie den Verkauf oder die Vermietung Ihrer Immobilie, so ist es für Sie wichtig, deren Marktwert zu kennen. Lassen Sie kostenfrei und unverbindlich den aktuellen Wert Ihrer Immobilie professionell durch einen unserer Immobilienspezialisten einschätzen. Unser bundesweites und internationales Netzwerk ermöglicht es uns, Verkäufer bzw. Vermieter und Interessenten bestmöglich zusammenzuführen.

Objektnummer: 24046008 - 83703 Gmund am Tegernsee

Ansprechpartner

Weitere Informationen erhalten Sie über Ihren Ansprechpartner:

Kerstin von Holdt

Südliche Hauptstraße 23 Tegernsee
E-Mail: tegernsee@von-poll.com

To Disclaimer of von Poll Immobilien GmbH

www.von-poll.com