Budapest

Penthouse-Wohnung in Buda

Objektnummer: HU24439458

KAUFPREIS: 430.000 EUR • **WOHNFLÄCHE:** ca. 35 m^2 • **ZIMMER:** 1

Objektnummer: HU24439458 - 1126 Budapest

- Auf einen Blick
- Die Immobilie
- Auf einen Blick: Energiedaten
- Ein erster Eindruck
- Ansprechpartner

Objektnummer: HU24439458 - 1126 Budapest

Auf einen Blick

Objektnummer	HU24439458	Kaufpreis	430.000 EUR
Wohnfläche	ca. 35 m²	Wohnung	Penthouse
Zimmer	1	Nutzfläche	ca. 35 m²
Baujahr	2010	Ausstattung	Terrasse

Objektnummer: HU24439458 - 1126 Budapest

Auf einen Blick: Energiedaten

Energie-Effizienzklasse	B

Objektnummer: HU24439458 - 1126 Budapest

Die Immobilie

Objektnummer: HU24439458 - 1126 Budapest

Die Immobilie

Objektnummer: HU24439458 - 1126 Budapest

Die Immobilie

Objektnummer: HU24439458 - 1126 Budapest

Die Immobilie

Objektnummer: HU24439458 - 1126 Budapest

Die Immobilie

Objektnummer: HU24439458 - 1126 Budapest

Die Immobilie

Objektnummer: HU24439458 - 1126 Budapest

Die Immobilie

Objektnummer: HU24439458 - 1126 Budapest

Die Immobilie

Objektnummer: HU24439458 - 1126 Budapest

Die Immobilie

Objektnummer: HU24439458 - 1126 Budapest

Die Immobilie

Objektnummer: HU24439458 - 1126 Budapest

Die Immobilie

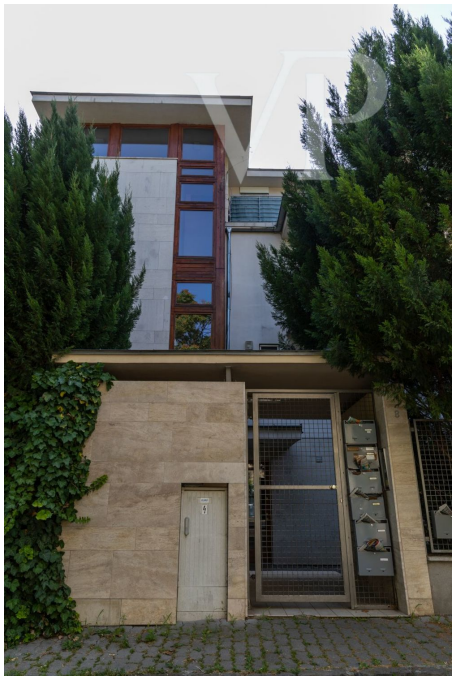

Objektnummer: HU24439458 - 1126 Budapest

Ein erster Eindruck

Eine außergewöhnliche Gelegenheit! Ich biete eine 2010 gebaute Penthouse-Wohnung in der Szolyva-Straße, in einer ruhigen, grünen Gegend des XII Bezirks, in der Nähe des Königsplatzes, zum Verkauf an.

Die Wohnung befindet sich im vierten Stock und ist nach Nord-Ost-Westen ausgerichtet. Die Terrasse, die die Wohnung umgibt, bietet ein herrliches Panorama auf die Budaer Hügel.

Die Wohnung verfügt über ein Wohnzimmer mit einer amerikanischen Küche und ein Schlafzimmer. In einem der Wohnräume befindet sich eine große Glasfläche.
Das Badezimmer ist mit einer Dusche und Fußbodenheizung ausgestattet.

Das Haus ist nach modernen Standards gebaut und wird durch eine Zentralheizung mit individueller Messung beheizt. Energie-Klassifizierung "B". Eine Klimaanlage ist möglich.

Erstaunlich niedrige Nebenkosten! Heizung, Strom und Wasserverbrauch 10.000 HUF/Monat. Gemeinsame Kosten sind 8.300 Ft/Monat.

Der Kaufpreis beinhaltet einen Parkplatz in der Tiefgarage mit Aufzug Zugang zur Wohnung und einen Speicherplatz in der gemeinsamen Lagerraum des Hauses.

Ich empfehle es als Investition, als erste Wohnung, für Studenten, für Zusammenziehende, für junge Leute und für ewig Junge!

In der Nähe:
Einkaufszentrum Hegyvidék, MOM-Park, Villa Bagatelle, Österreichische Schule, Kastaniengarten, Naturschutzgebiet Kleine Schwäbische Alb

Ausgezeichnete Verkehrsanbindung:
Bus: 102, 105, 112, 210, 210B, 212A, 212B, Straßenbahn: 59, 59A, Déli-Pályaudvar, U-Bahn M2,

Diese schöne Wohnung gehört Ihnen! Rufen Sie jetzt an!

Objektnummer: HU24439458 - 1126 Budapest

Ansprechpartner

Weitere Informationen erhalten Sie über Ihren Ansprechpartner:

VON POLL REAL ESTATE Budapest

Hegyvidék Bevásárlóközpont, Apor Vilmos tér 11, H-1124 Budapest
Tel.: +36 70 9532513
E-Mail: hungary@von-poll.com

Zum Impressum der von Poll Immobilien GmbH

www.von-poll.com