Ratingen

Moderne + top gepflegte Doppelhaushälfte mit Energieeffizienzklasse A in gefragter Lage

Objektnummer: 25457012

WOHNFLÄCHE: ca. 126 m² • **ZIMMER:** 6 • **GRUNDSTÜCK:** 233 m²

Objektnummer: 25457012 - 40880 Ratingen

- Auf einen Blick
- Die Immobilie
- Auf einen Blick: Energiedaten
- Grundrisse
- Ein erster Eindruck
- Alles zum Standort
- Weitere Informationen
- Ansprechpartner

Objektnummer: 25457012 - 40880 Ratingen

Auf einen Blick

Objektnummer	25457012
Wohnfläche	ca. 126 m²
Dachform	Satteldach
Zimmer	6
Schlafzimmer	5
Badezimmer	1
Baujahr	2004
Stellplatz	1 x Garage

Kaufpreis	Auf Anfrage
Haus	Doppelhaushälfte
Provision	Käuferprovision beträgt 3,57 % (inkl. MwSt.) des beurkundeten Kaufpreises
Bauweise	Massiv
Ausstattung	Terrasse, Gäste-WC, Garten/-mitbenutzung, Einbauküche

Objektnummer: 25457012 - 40880 Ratingen

Auf einen Blick: Energiedaten

Heizungsart	Zentralheizung
Wesentlicher Energieträger	Erdgas leicht
Energieausweis gültig bis	08.05.2035
Befeuerung	Gas

Energieinformationen	VERBRAUCH
Endenergie-verbrauch	40.00 kWh/m²a
Energie-Effizienzklasse	A
Baujahr laut Energieausweis	2004

Objektnummer: 25457012 - 40880 Ratingen

Die Immobilie

Objektnummer: 25457012 - 40880 Ratingen

Die Immobilie

Objektnummer: 25457012 - 40880 Ratingen

Die Immobilie

Objektnummer: 25457012 - 40880 Ratingen

Die Immobilie

Objektnummer: 25457012 - 40880 Ratingen

Die Immobilie

Objektnummer: 25457012 - 40880 Ratingen

Die Immobilie

Objektnummer: 25457012 - 40880 Ratingen

Die Immobilie

Objektnummer: 25457012 - 40880 Ratingen

Die Immobilie

Objektnummer: 25457012 - 40880 Ratingen

Die Immobilie

Objektnummer: 25457012 - 40880 Ratingen

Die Immobilie

Objektnummer: 25457012 - 40880 Ratingen

Grundrisse

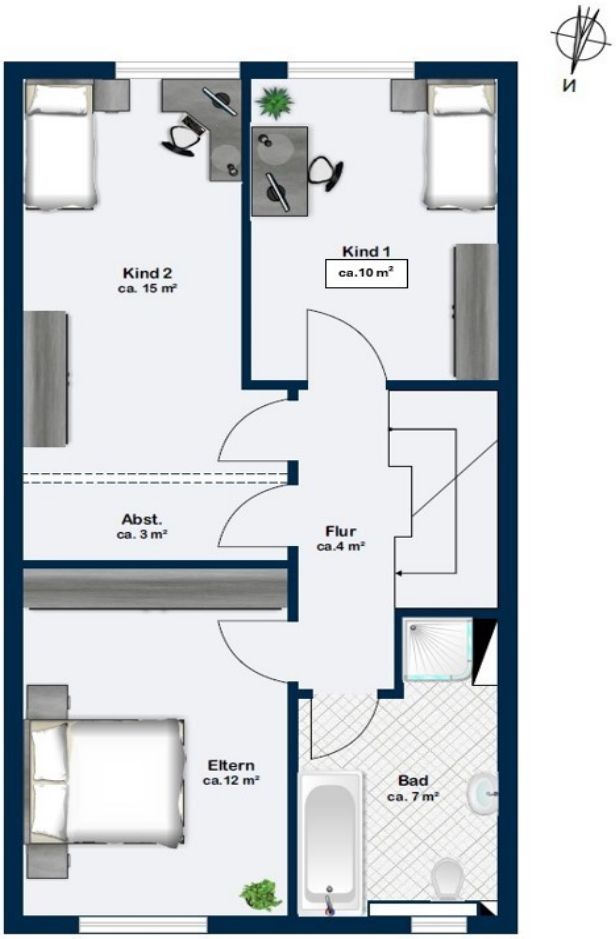
N
Kind 2
ca. 15 m²
Kind 1
ca.10 m²
Abst.
ca. 3 m²
Flur
ca.4 m²
Eltern
ca.12 m²
Bad
ca. 7 m²

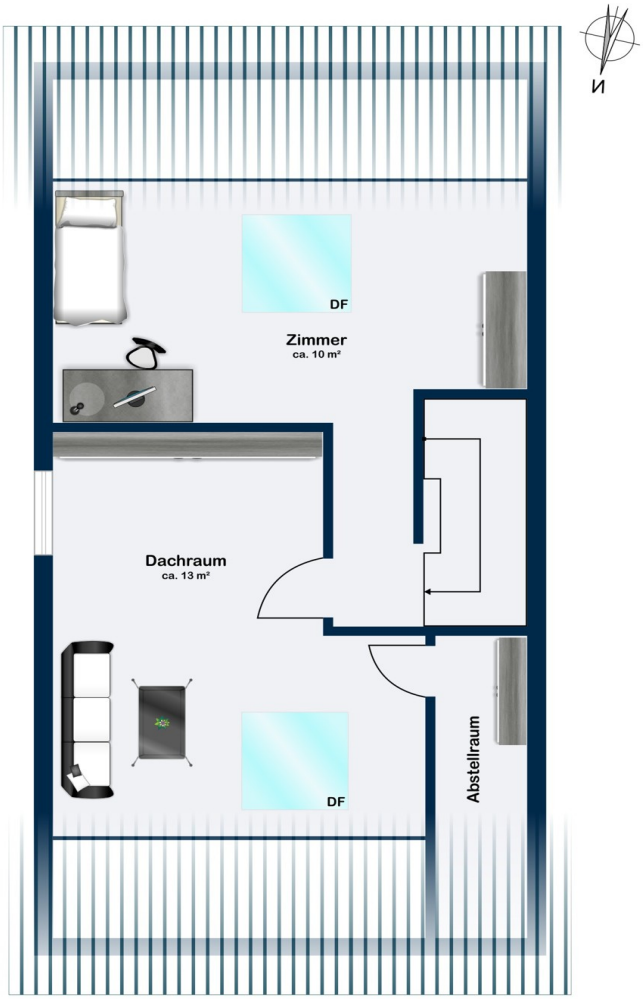
Dachraum
ca. 13 m²
DF
Zimmer
ca. 10 m²
DF
Abstellraum
N

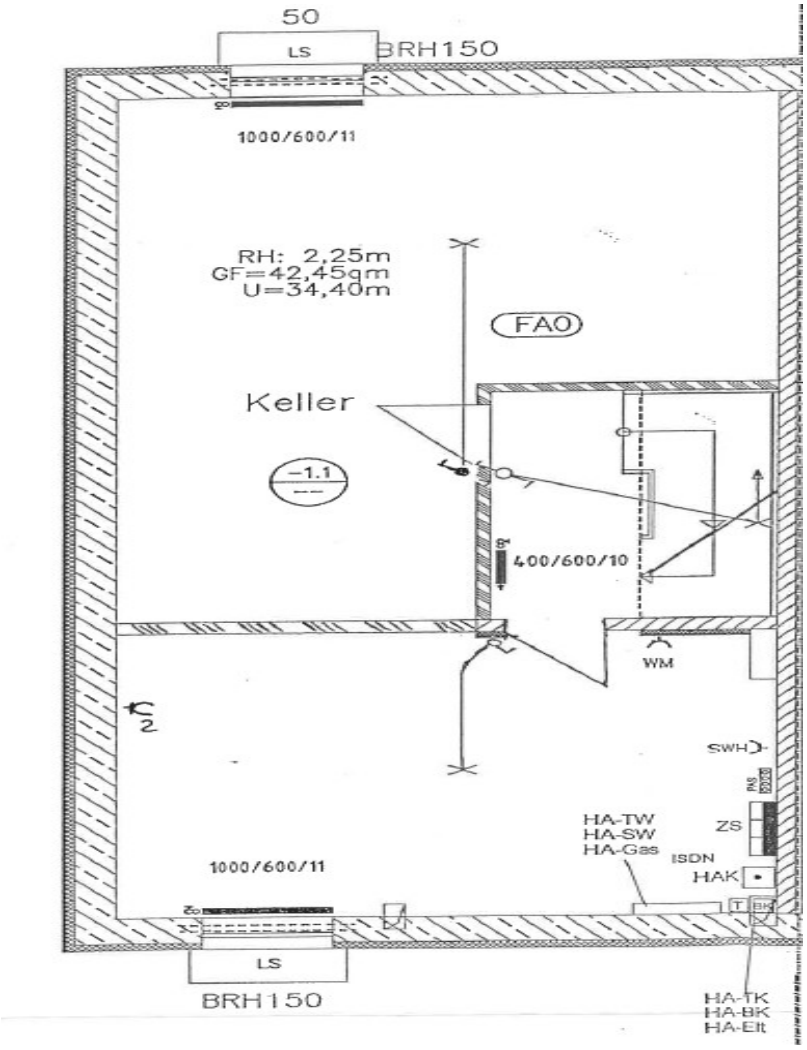

Dieser Grundriss ist nicht massstabsgetreu. Die Unterlagen wurden uns vom Auftraggeber zur Verfügung gestellt. Aus diesem Grund können wir nicht für die Richtigkeit der Angaben garantieren.

Objektnummer: 25457012 - 40880 Ratingen

Ein erster Eindruck

Die ansprechende Doppelhaushälfte wurde im Jahr 2004 erbaut und bietet eine großzügige Wohnfläche von ca. 126 m², verteilt auf 6 Zimmer. Die Grundstücksgröße beträgt ca. 233 m². Insgesamt präsentiert sich die Immobilie in einem sehr gepflegten Zustand und verfügt über eine Ausstattung, die den Ansprüchen modernen Wohnens absolut gerecht wird.

Im Erdgeschoss der Immobilie bietet Ihnen der offene und helle Wohn- und Essbereich viel Raum für eine individuelle Gestaltung. Große Fenster sorgen für eine angenehme Lichtdurchflutung, die dem Raum eine freundliche Atmosphäre verleiht. Direkt neben dem Essbereich liegt die voll ausgestattete Einbauküche. Der Eingangsbereich des Erdgeschosses wird von einer Garderobe und einem Gäste-WC komplettiert, diese sorgen für zusätzliche Wohnqualität und Komfort.

Im Obergeschoss befinden sich neben dem Hauptschlafzimmer noch zwei weitere Zimmer, die je nach Bedarf vielseitig nutzbar sind, sei es als Kinderzimmer, Gästezimmer oder Arbeitszimmer. Das angrenzende Badezimmer ist modern und funktional gestaltet, ausgestattet mit Dusche und Badewanne, um den unterschiedlichen Bedürfnissen aller Familienmitglieder gerecht zu werden. Ein praktischer Abstellraum rundet das Angebot auf dieser Etage ab.

Das darüberliegende Dachgeschoss ist voll ausgebaut und bietet Ihnen zwei weitere Räume.

Der Außenbereich der Immobilie umfasst eine Terrasse und einen Gartenbereich, der ausreichend Platz für Freizeitaktivitäten im Freien bietet. Ob Sie einen gemütlichen Grillabend planen oder einen ruhigen Nachmittag mit einem Buch genießen möchten, die Gartengestaltung ermöglicht Ihnen vielfältige Nutzungsmöglichkeiten. Eine Terrasse lädt zudem zum Entspannen ein und erweitert den Wohnbereich in den wärmeren Monaten nach draußen.

Zusammenfassend bietet die hier angebotene Doppelhaushälfte eine attraktive Wahl für alle, die eine hochwertige Immobilie in einer angenehmen Umgebung suchen. Für weitere Informationen oder zur Vereinbarung eines Besichtigungstermins steht Ihnen unser kompetentes Team jederzeit zur Verfügung.

Objektnummer: 25457012 - 40880 Ratingen

Alles zum Standort

Die Immobilie befindet sich in Ratingen – Eckamp, in umittelbarer Nachbarschaft des Felderhof Quartiers.

Hier gibt es zahlreiche Einkaufsmöglichkeiten und der nächste Supermarkt befindet sich direkt am nördlichen Rand des Wohngebiets. Mit dem Rad oder dem Auto sind Sie in Windeseile in der nahegelegenen Ratinger Innenstadt, die mit gemütlichen Straßencafés, Restaurants und kleinen Geschäften in historischer Kulisse zum Bummeln und Verweilen einlädt.

Vom Haus aus ist der Kindergarten Meygner Busch fußläufig erreichbar. Auch die älteren Kinder können den Weg zur Grundschule oder zur weiterführenden Schule unbeschwert zu Fuß oder mit dem Fahrrad zurücklegen.

Der angrenzende Erholungspark rund um den Grünen See ist wunderbar zu Fuß oder mit dem Rad erreichbar. Dort bieten sich vielfältige Möglichkeiten, Zeit an der frischen Luft zu verbringen: Spaziergänge, Fahrradtouren, eine Runde über den Trimm-Dich-Pfad, eine Partie Beachvolleyball oder doch lieber eine Runde Tischtennis? Hier ist für jeden etwas dabei! Die vierbeinigen Bewohner können sich zudem auf einer Hundespielwiese ungestört austoben.

Über die nahegelegenen Autobahnen A44 und A52 können Sie die umliegenden Städte Düsseldorf, Essen oder Duisburg gut mit dem Auto erreichen, der Flughafen Düsseldorf ist nur ca. 6 Km entfernt. Eine Anbindung an die öffentlichen Verkehrsmittel ist fußläufig gegeben.

Objektnummer: 25457012 - 40880 Ratingen

Weitere Informationen

Es liegt ein Energieverbrauchsausweis vor.
Dieser ist gültig bis 8.5.2035.
Endenergieverbrauch beträgt 40.00 kwh/(m²*a).
Wesentlicher Energieträger der Heizung ist Erdgas leicht.
Das Baujahr des Objekts lt. Energieausweis ist 2004.
Die Energieeffizienzklasse ist A.

Objektnummer: 25457012 - 40880 Ratingen

Ansprechpartner

Weitere Informationen erhalten Sie über Ihren Ansprechpartner:

Christian Flücken

Lintorfer Straße 7, 40878 Ratingen
Tel.: +49 2102 - 12 56 217
E-Mail: ratingen@von-poll.com

Zum Impressum der von Poll Immobilien GmbH

www.von-poll.com