Tuttlingen

Modernes Einfamilienhaus mit dem bestem energetischen Standard

Objektnummer: 25449009

KAUFPREIS: 645.000 EUR • **WOHNFLÄCHE:** ca. 164,77 m^2 • **ZIMMER:** 6.5 • **GRUNDSTÜCK:** 825 m^2

Objektnummer: 25449009 - 78532 Tuttlingen

- Auf einen Blick
- Die Immobilie
- Auf einen Blick: Energiedaten
- Grundrisse
- Ein erster Eindruck
- Alles zum Standort
- Sonstige Angaben
- Ansprechpartner

Objektnummer: 25449009 - 78532 Tuttlingen

Auf einen Blick

Objektnummer	25449009
Wohnfläche	ca. 164,77 m²
Dachform	Satteldach
Zimmer	6.5
Badezimmer	2
Baujahr	2014

Kaufpreis	645.000 EUR
Haustyp	Einfamilienhaus
Provision	Käuferprovision beträgt 3,57 % (inkl. MwSt.) des beurkundeten Kaufpreises
Zustand der Immobilie	gepflegt
Bauweise	Fertigteile
Ausstattung	Terrasse, Kamin, Einbauküche

Objektnummer: 25449009 - 78532 Tuttlingen

Auf einen Blick: Energiedaten

Heizungsart	Fußbodenheizung
Wesentlicher Energieträger	Gas
Energieausweis gültig bis	22.04.2035
Befeuerung	Elektro

Energieausweis	Verbrauchsausweis
Endenergie-verbrauch	41.00 kWh/m²a
Energie-Effizienzklasse	A
Baujahr laut Energieausweis	2014

Objektnummer: 25449009 - 78532 Tuttlingen

Die Immobilie

Objektnummer: 25449009 - 78532 Tuttlingen

Die Immobilie

Objektnummer: 25449009 - 78532 Tuttlingen

Die Immobilie

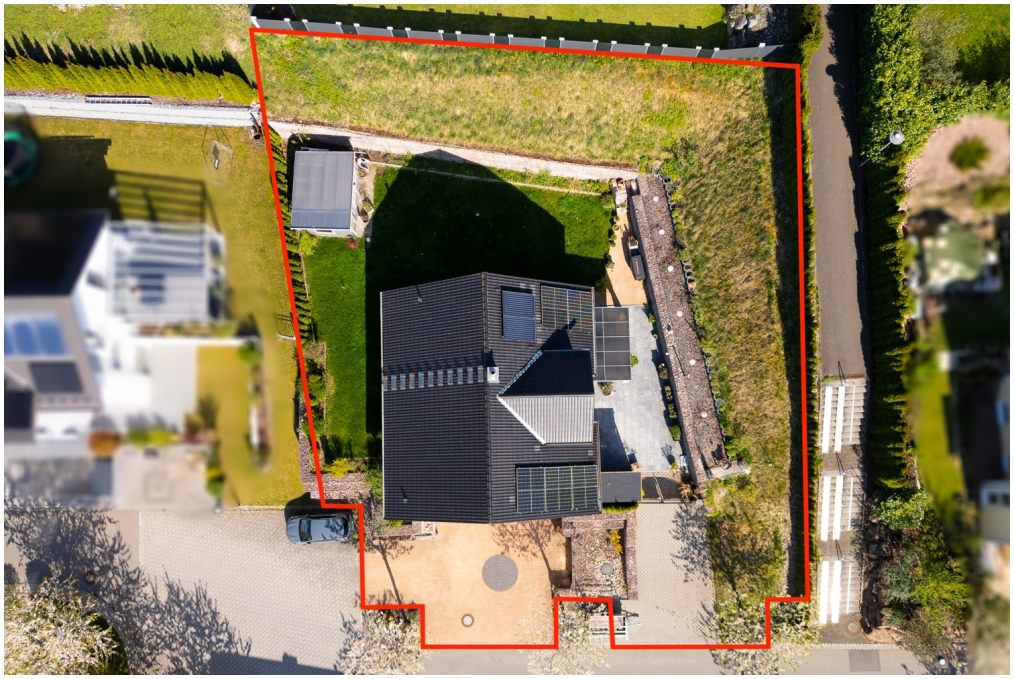

Objektnummer: 25449009 - 78532 Tuttlingen

Die Immobilie

Objektnummer: 25449009 - 78532 Tuttlingen

Die Immobilie

Objektnummer: 25449009 - 78532 Tuttlingen

Die Immobilie

Objektnummer: 25449009 - 78532 Tuttlingen

Die Immobilie

Objektnummer: 25449009 - 78532 Tuttlingen

Die Immobilie

Objektnummer: 25449009 - 78532 Tuttlingen

Die Immobilie

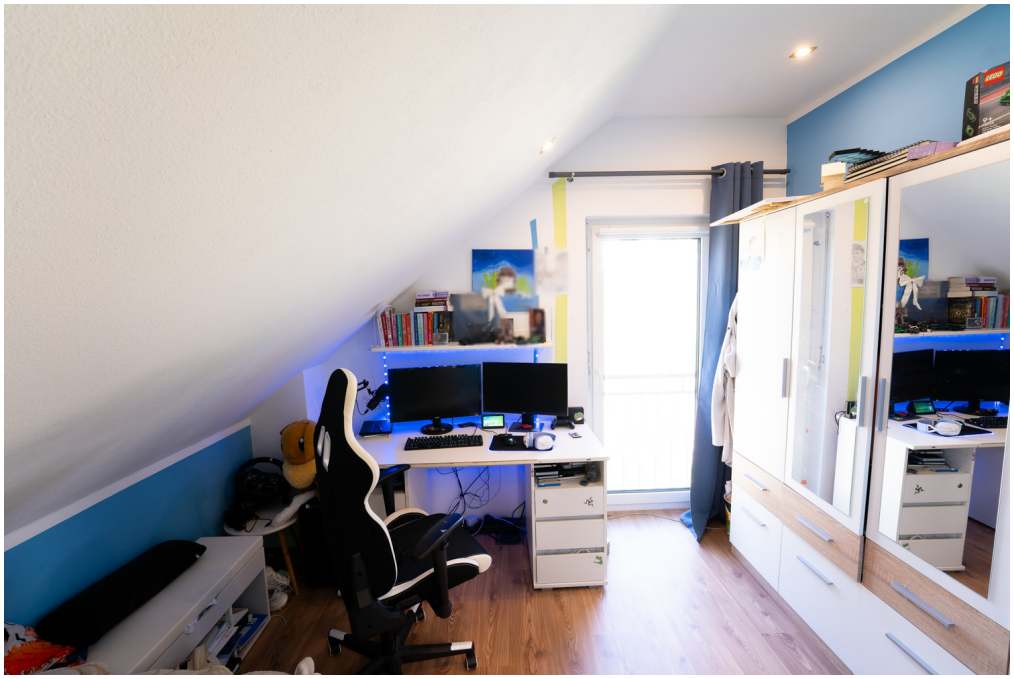

Objektnummer: 25449009 - 78532 Tuttlingen

Die Immobilie

Objektnummer: 25449009 - 78532 Tuttlingen

Die Immobilie

Objektnummer: 25449009 - 78532 Tuttlingen

Die Immobilie

FÜR SIE IN DEN BESTEN LAGEN

VON POLL IMMOBILIEN

IHRE IMMOBILIENSPEZIALISTEN

Eigentümern bieten wir eine kostenfreie und unverbindliche Marktpreiseinschätzung ihrer Immobilie an.

Kontaktieren Sie uns, wir freuen uns darauf, Sie persönlich und individuell zu beraten.

T.: 07461 - 91 45 740

Shop Rottweil - Tuttlingen | Jägerhofstraße 1 | 78532 Tuttlingen | tuttlingen@von-poll.com

Leading REAL ESTATE COMPANIES OF THE WORLD | www.von-poll.com/rottweil-tuttlingen

Objektnummer: 25449009 - 78532 Tuttlingen

Grundrisse

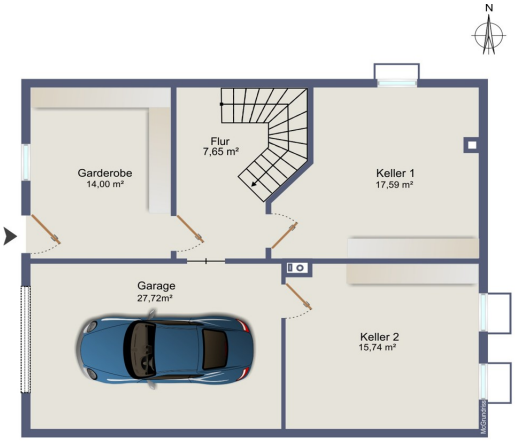

Dieser Grundriss ist nicht maßstabsgetreu. Die Unterlagen wurden uns vom Auftraggeber zur Verfügung gestellt. Aus diesem Grund können wir nicht für die Richtigkeit der Angaben garantieren.

Objektnummer: 25449009 - 78532 Tuttlingen

Ein erster Eindruck

In sonniger Lage, erwartet Sie dieses freistehende, neuwertige Einfamilienhaus mit Garage auf einem erhöhten Grundstück in der Möhringer Vorstadt.

Dieses energiesparende Markenfabrikat Fertighaus wurde 2014 inklusive wasserdichtem Keller erbaut.
Auf drei Wohnebenen stehen Ihnen insgesamt ca.165 qm Wohnfläche und 6 ½Zimmer mit zwei Bädern zur Verfügung.

Im Erdgeschoss befindet sich der zentrale Wohnbereich mit einem offenen Wohn-Esszimmer mit bodentiefen Fenstern und Zugang zur Terrasse, sowie die offene Küche inklusive Einbaugeräten. Die Küche ist im Kaufpreis enthalten. Das Schlafzimmer mit Ankleide und ein Badezimmer vervollständigen diese Etage.

Im Dachgeschoss finden 4 Zimmer und ein modernes Badezimmer mit Dusche, WC und Waschbecken ihren Platz.

Das Untergeschoss beherbergt den Eingangsbereich mit Garderobe, ein Flur, die Haustechnik mit Waschküche, eine Garage und ein Kellerraum bzw. Werkstatt.
Auf dem Hof befinden sich noch zusätzliche Stellplätze.

Bei der Erstellung dieses Anwesens wurde viel Wert auf Einsparung von Energiekosten gelegt.
Die Beheizung des Hauses erfolgt über eine Gaszentralheizung mit Solar und Lüftungsanlage und einer Fußbodenheizung.
Ein Kaminofen ist ebenso vorhanden.

Der Garten hat eine Bewässerungsanlage und ein Gartenhaus.
Das Haus verfügt über eine Zisterne und eine Enpal Photovoltaikanlage mit Stromspeicher aus dem Jahr 2022, diese erzielt monatlich ca. 130.-€.

Das Anwesen ist nach Absprache frei und ein ideales Zuhause für eine Familie die Wohnkomfort in netter Nachbarschaft sucht.

Möchten Sie Ihre eigenen Ideen und Eindrücke zu diesem Haus sammeln? Dann laden wir Sie herzlich zu einer persönlichen Besichtigung ein und stehen Ihnen gerne für weitere Informationen zur Verfügung!

Objektnummer: 25449009 - 78532 Tuttlingen

Alles zum Standort

Tuttlingen, eine Stadt im Süden Baden-Württembergs, ist eine große Kreisstadt mit ca. 36.000 Einwohnern und unterliegt dem Regierungsbezirk Freiburg. Tuttlingen liegt am Fuße des Schwarzwaldes. Die schöne Donau fließt mitten durch die Stadt und bietet viele Erholungsmöglichkeiten. Das bei Wanderern und Radfahrern so beliebte Donautal mit den zauberhaften Orten Beuron mit seinem berühmten Kloster, Sigmaringen mit seinem Hohenzollernschloss, Fridingen, Möhringen und Immendingen mit den alten Fasnets-Traditionen, die Donauversickerung, das bezaubernde Hegau mit seinen Vulkanfelsen wie z.B. dem Hohentwiel und nicht zuletzt die herrliche und noch intakte Natur, die Tuttlingen umgibt, machen die Stadt zu einem attraktiven Standort.

Sechs Grundschulen, verschiedene Gymnasien, zwei Realschulen, der Hochschulcampus - eine Außenstelle der Hochschule Furtwangen, das Tuttlinger Hallenbad (Tuwass) mit Thermalbecken im Innen- und Außenbereich und großer Saunalandschaft, das Freibad, verschiedene Sportvereine und Sportmöglichkeiten, wunderschöne Golfplätze in der Nähe, eine städtische Galerie, eine Festhalle mit attraktiven Veranstaltungen, der Honberg-Sommer mit vielen bekannten Künstlern jedes Jahr, das bekannte Southside-Festival u.v.m. bieten den Tuttlinger Bürgern und Besuchern Lebensqualität und Abwechslung.

Die zentrale geographische Lage zu Großstädten wie Stuttgart und Zürich (ca. 100 - 120 km), Städten wie Freiburg und Ulm, der nahe gelegene beliebte Bodensee (ca. 40 km), das Vorarlberg mit seinen Wintersportmöglichkeiten, die nahe gelegene Schweiz, der herrliche Schwarzwald und die noch saubere Luft in und um Tuttlingen herum, macht die Stadt so beliebt. Zugverbindungen wie die Gäubahn (Intercity-Zug), die im Zwei-Stunden-Takt zwischen Stuttgart und Zürich in Tuttlingen Halt macht, sowie der Regionalexpress, Interregio-Express und der Ringzug, bieten ein gut ausgebautes Schienennetz. Autobahnanschluss in Tuningen ist in ca. 15 Minuten erreichbar.

In Tuttlingen haben über 1900 Unternehmen ihren Sitz- vom Ein-Mann-Betrieb bis zum multinationalen Unternehmen. Durch die Vielzahl von führenden Chirurgiebetrieben in und um Tuttlingen, versteht sich die Stadt als „Weltzentrum der Medizintechnik“. Wichtige Arbeitgeber sind weiterhin der Maschinenbau und das Bauhandwerk. Tuttlingen bietet eine gut ausgebaute Infrastruktur.

Objektnummer: 25449009 - 78532 Tuttlingen

Sonstige Angaben

Es liegt ein Energieverbrauchsausweis vor.
Dieser ist gültig bis 22.4.2035.
Endenergieverbrauch beträgt 41.00 kwh/(m²*a).
Wesentlicher Energieträger der Heizung ist Gas.
Das Baujahr des Objekts lt. Energieausweis ist 2014.
Die Energieeffizienzklasse ist A.

GELDWÄSCHE: Als Immobilienmaklerunternehmen ist die von Poll Immobilien GmbH nach § 2 Abs. 1 Nr. 14 und § 11 Abs. 1, 2 Geldwäschegesetz (GwG) dazu verpflichtet, bei der Begründung einer Geschäftsbeziehung die Identität des Vertragspartners festzustellen und zu überprüfen, bzw. sobald ein ernsthaftes Interesse an der Durchführung des Immobilienkaufvertrages besteht. Hierzu ist es erforderlich, dass wir nach § 11 Abs. 4 GwG die relevanten Daten Ihres Personalausweises festhalten (wenn Sie als natürliche Person handeln) – beispielsweise mittels einer Kopie. Bei einer juristischen Person benötigen wir eine Kopie des Handelsregisterauszugs, aus welchem der wirtschaftlich Berechtigte hervorgeht. Das Geldwäschegesetz sieht vor, dass der Makler die Kopien bzw. Unterlagen fünf Jahre aufbewahren muss. Als unser Vertragspartner haben Sie auch eine Mitwirkungspflicht nach § 11 Abs. 6 GwG.

HAFTUNG: Wir weisen darauf hin, dass die von uns weitergegebenen Objektinformationen, Unterlagen, Pläne etc. vom Verkäufer bzw. Vermieter stammen. Eine Haftung für die Richtigkeit oder Vollständigkeit der Angaben übernehmen wir daher nicht. Es obliegt daher unseren Kunden, die darin enthaltenen Objektinformationen und Angaben auf ihre Richtigkeit hin zu überprüfen. Alle Immobilienangebote sind freibleibend und vorbehaltlich Irrtümer, Zwischenverkauf- und Vermietung oder sonstiger Zwischenverwertung.

UNSER SERVICE FÜR SIE ALS EIGENTÜMER:
Planen Sie den Verkauf oder die Vermietung Ihrer Immobilie, so ist es für Sie wichtig, deren Marktwert zu kennen. Lassen Sie kostenfrei und unverbindlich den aktuellen Wert Ihrer Immobilie professionell durch einen unserer Immobilienspezialisten einschätzen. Unser bundesweites und internationales Netzwerk ermöglicht es uns, Verkäufer bzw. Vermieter und Interessenten bestmöglich zusammenzuführen.

Objektnummer: 25449009 - 78532 Tuttlingen

Ansprechpartner

Weitere Informationen erhalten Sie über Ihren Ansprechpartner:

Oliver Rebholz

Jägerhofstraße 1, 78532 Tuttlingen
Tel.: +49 7461 - 91 45 740
E-Mail: tuttlingen@von-poll.com

Zum Impressum der von Poll Immobilien GmbH

www.von-poll.com