Erfurt

Moderne Gewerbeflächen in Erstvermietung !

Objektnummer: 22124959

Objektnummer: 22124959 - 99084 Erfurt

- Auf einen Blick
- Die Immobilie
- Auf einen Blick: Energiedaten
- Grundrisse
- Ein erster Eindruck
- Ausstattung und Details
- Alles zum Standort
- Sonstige Angaben
- Ansprechpartner

Objektnummer: 22124959 - 99084 Erfurt

Auf einen Blick

Objektnummer	22124959
Baujahr	2021

Mietpreis	Auf Anfrage
Einzelhandel	Ladenlokal
Provision	Mieterprovision beträgt das 2,38-fache (inkl. MwSt.) der vereinbarten Monatsmiete
Gesamtfläche	ca. 500 m²
Zustand der Immobilie	Erstbezug
Bauweise	Massiv
Gewerbefläche	ca. 500 m²

Objektnummer: 22124959 - 99084 Erfurt

Auf einen Blick: Energiedaten

Wesentlicher Energieträger	Fern
Energieausweis gültig bis	16.06.2032

Energieausweis	Verbrauchsausweis
Endenergie-verbrauch	33.30 kWh/m²a
Energie-Effizienzklasse	A
Baujahr laut Energieausweis	2022

Objektnummer: 22124959 - 99084 Erfurt

Die Immobilie

Objektnummer: 22124959 - 99084 Erfurt

Die Immobilie

Objektnummer: 22124959 - 99084 Erfurt

Die Immobilie

Objektnummer: 22124959 - 99084 Erfurt

Grundrisse

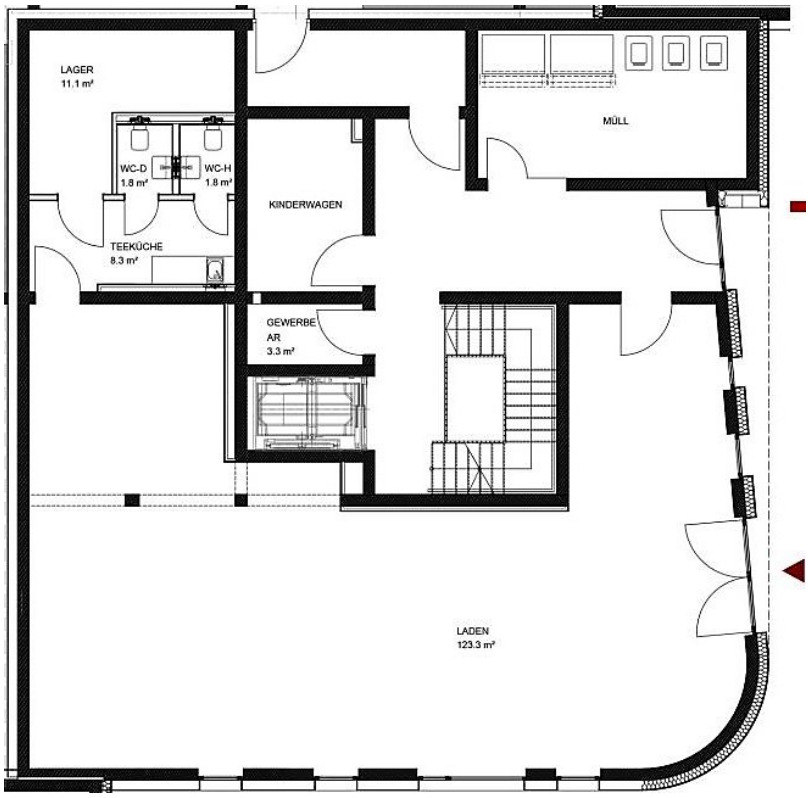

PERSONAL
3.7 m²
WC-Pers
2.2 m²
WC-D
5.1 m²
FLUR
7.0 m²
WC-H
4.2 m²
KINDERWAGEN
MÜLL
GEWERBE
AR
3.3 m²
KÜCHE
11.4 m²
GASTRAUM
111.0 m²

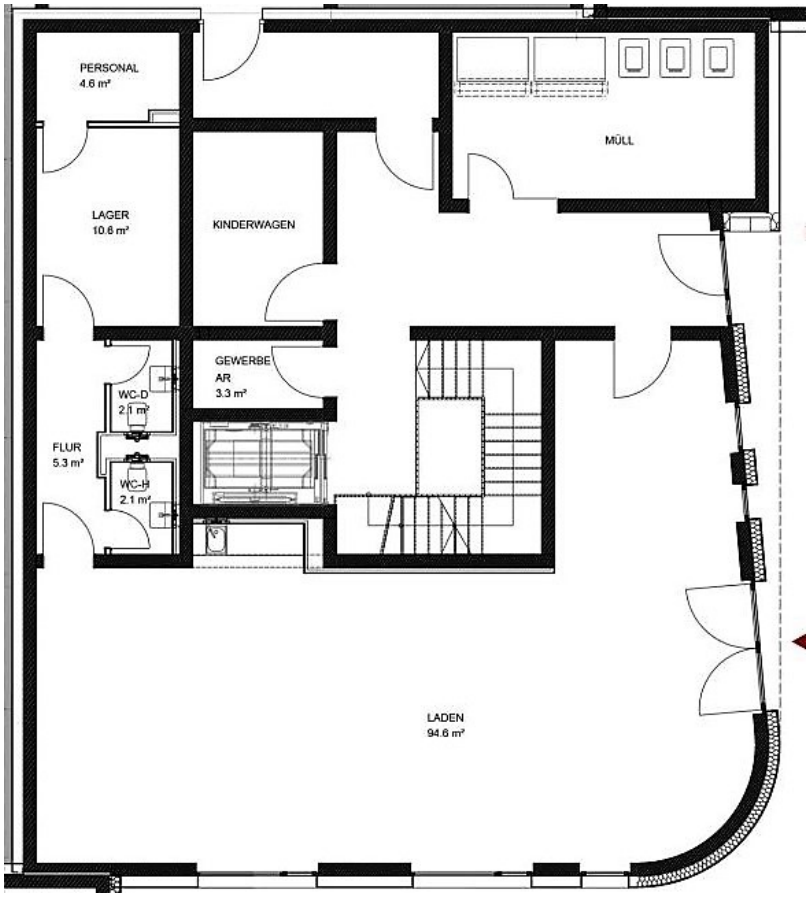

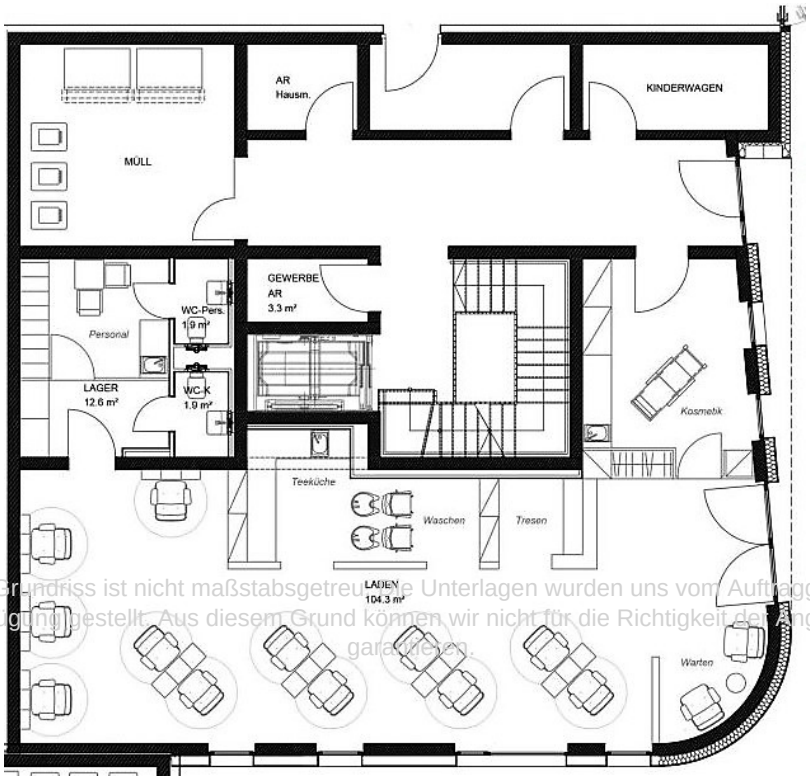

Dieser Grundriss ist nicht maßstabsgetreu. Die Unterlagen wurden uns vom Auftraggeber zur Verfügung gestellt. Aus diesem Grund können wir nicht für die Richtigkeit der Angaben garantieren.

Objektnummer: 22124959 - 99084 Erfurt

Ein erster Eindruck

Zur Vermietung stehen 4 individuelle und lichtdurchflutete Gewerbeeinheiten unterschiedlichster Größe. Sie bieten Freiräume für viele Geschäftsideen.

Es handelt sich dabei um Neubauflächen die aktuell noch nicht ausgebaut sind. Bezüglich der Raumaufteilung und Ausstattung kann somit noch weitgehend auf die Ansprüche der zukünftigen Nutzer eingegangen werden. Zum Ausstattungsstandard von Seiten Vermieter zählen Fußboden und Trockenbau.

Interessante und abwechslungsreiche Grundrisse, die zentrale Lage in Erfurt – mit kurzen Wegen zum Nahverkehr, zu Einkaufsmöglichkeiten und der kulturellen Vielfalt der Stadt – sind ebenso überzeugend wie die effiziente und moderne Bauweise – KfW 55 Standard.

In der Tiefgarage stehen 30 Stellplätze für die Gewerbeflächen zur Verfügung. Der Mietpreis pro Stellplatz beträgt € 100,00 netto.

Objektnummer: 22124959 - 99084 Erfurt

Ausstattung und Details

+ Fußbodenheizung
+ Fernwärme
+ TG Stellplätze
+ Ausbau weitestgehend nach den Wünschen der Mieter

Objektnummer: 22124959 - 99084 Erfurt

Alles zum Standort

Die Immobilien befinden sich im Bereich des neu gestalteten Stadteils "Brühl". Das Brühl ist ein Stadtviertel der thüringischen Landeshauptstadt Erfurt, das administrativ zu den Stadtteilen Altstadt (Osten) und Brühlervorstadt (Westen) gehört. Es liegt im Tal der Gera zwischen dem heutigen Gothaer Platz und dem Domplatz.

Die Anbindung an den öffentlichen Nahverkehr ist durch die unmittelbare Nähe zur Straßenbahnhaltestelle der Line 4.

Objektnummer: 22124959 - 99084 Erfurt

Sonstige Angaben

Es liegt ein Energieverbrauchsausweis vor.
Dieser ist gültig bis 16.6.2032.
Endenergieverbrauch beträgt 33.30 kwh/(m²*a).
Wesentlicher Energieträger der Heizung ist Fernwärme.
Das Baujahr des Objekts lt. Energieausweis ist 2022.
Die Energieeffizienzklasse ist A.

HAFTUNG: Wir weisen darauf hin, dass die von uns weitergegebenen Objektinformationen, Unterlagen, Pläne etc. vom Verkäufer bzw. Vermieter stammen. Eine Haftung für die Richtigkeit oder Vollständigkeit der Angaben übernehmen wir daher nicht. Es obliegt daher unseren Kunden, die darin enthaltenen Objektinformationen und Angaben auf ihre Richtigkeit hin zu überprüfen. Alle Immobilienangebote sind freibleibend und vorbehaltlich Irrtümer, Zwischenverkauf- und Vermietung oder sonstiger Zwischenverwertung.

UNSER SERVICE FÜR SIE ALS EIGENTÜMER:
Planen Sie den Verkauf oder die Vermietung Ihrer Immobilie, so ist es für Sie wichtig, deren Marktwert zu kennen. Lassen Sie kostenfrei und unverbindlich den aktuellen Wert Ihrer Immobilie professionell durch einen unserer Immobilienspezialisten einschätzen. Unser bundesweites und internationales Netzwerk ermöglicht es uns, Verkäufer bzw. Vermieter und Interessenten bestmöglich zusammenzuführen.

Objektnummer: 22124959 - 99084 Erfurt

Ansprechpartner

Weitere Informationen erhalten Sie über Ihren Ansprechpartner:

Florian Motschmann

Kettenstraße 7, 99084 Erfurt
Tel.: +49 361 - 60 13 909 0
E-Mail: erfurt@von-poll.com

Zum Impressum der von Poll Immobilien GmbH

www.von-poll.com