

Hochstadt am Main / Reuth – Lichtenfels

Traumhaus

Property ID: 25214001



PURCHASE PRICE: 798.000 EUR • LIVING SPACE: ca. 170 m² • ROOMS: 5 • LAND AREA: 1.200 m²

Property ID: 25214001 - 96272 Hochstadt am Main / Reuth – Lichtenfels

- At a glance
- The property
- Energy Data
- Floor plans
- A first impression
- All about the location
- Other information
- Contact partner

Property ID: 25214001 - 96272 Hochstadt am Main / Reuth – Lichtenfels

At a glance

Property ID	25214001	Purchase Price	798.000 EUR
Living Space	ca. 170 m ²	Commission	Käuferprovision beträgt 3,57 % (inkl. MwSt.) des beurkundeten Kaufpreises
Rooms	5	Condition of property	Like new
Bedrooms	3	Equipment	Terrace, Guest WC, Fireplace, Built-in kitchen
Bathrooms	2		
Year of construction	2019		
Type of parking	2 x Garage		

Property ID: 25214001 - 96272 Hochstadt am Main / Reuth – Lichtenfels

Energy Data

Type of heating	Central heating	Energy Certificate	Energy demand certificate
Energy Source	ELECTRICITY	Final Energy Demand	26.00 kWh/m ² a
Energy certificate valid until	08.03.2031	Energy efficiency class	A+
Power Source	Air-to-water heat pump	Year of construction according to energy certificate	2019

Property ID: 25214001 - 96272 Hochstadt am Main / Reuth – Lichtenfels

The property



Property ID: 25214001 - 96272 Hochstadt am Main / Reuth – Lichtenfels

The property



Property ID: 25214001 - 96272 Hochstadt am Main / Reuth – Lichtenfels

The property



Property ID: 25214001 - 96272 Hochstadt am Main / Reuth – Lichtenfels

The property



Property ID: 25214001 - 96272 Hochstadt am Main / Reuth – Lichtenfels

The property



Property ID: 25214001 - 96272 Hochstadt am Main / Reuth – Lichtenfels

The property



Property ID: 25214001 - 96272 Hochstadt am Main / Reuth – Lichtenfels

The property



Property ID: 25214001 - 96272 Hochstadt am Main / Reuth – Lichtenfels

The property



Property ID: 25214001 - 96272 Hochstadt am Main / Reuth – Lichtenfels

The property



Property ID: 25214001 - 96272 Hochstadt am Main / Reuth – Lichtenfels

Floor plans

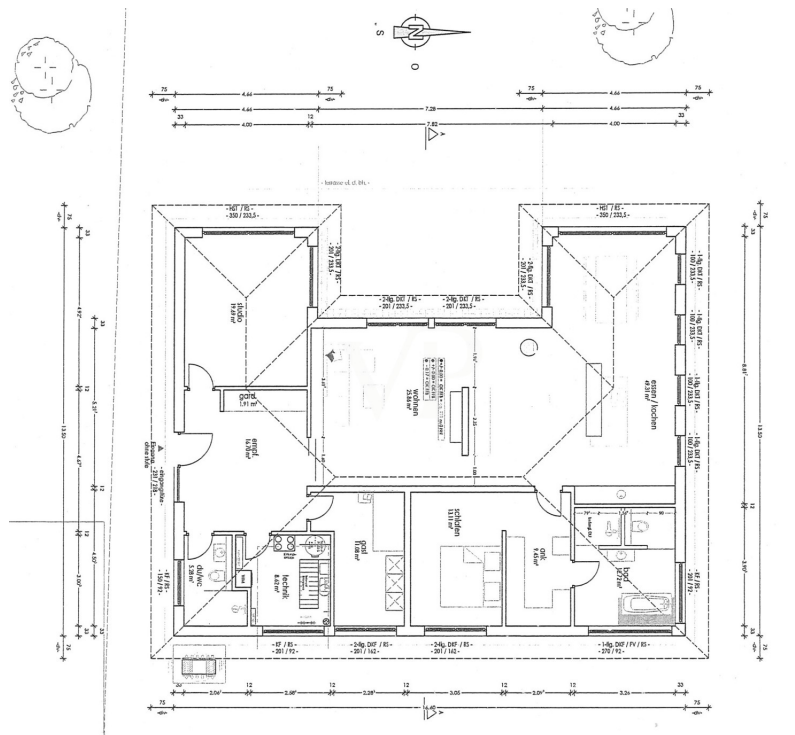

This floor plan is not to scale. The documents were given to us by the client. For this reason, we cannot guarantee the accuracy of the information.

Property ID: 25214001 - 96272 Hochstadt am Main / Reuth – Lichtenfels

A first impression

In einer idyllisch-ländlichen Lage befindet sich dieses junge Anwesen. Die Stilvolle Eleganz und offene Wohnraumgestaltung des Bungalows werden Sie begeistern. Zwei Schlafzimmer haben das Badezimmer ensuite. Bei einem grenzt ein geräumiges Ankleidezimmer an. Bodentiefe Fenster und die Deckenhöhe von ca. 2,70 m vermitteln ein großzügiges Raumgefühl und einen hohen Wohnkomfort. Genießen Sie Ihre grüne Oase und verbringen entspannte Stunden auf der sonnigen Terrasse. Die Highlights: * offene Wohnraumgestaltung * großzügige, bodentiefe Fenster * Raffstores an nahezu allen Fenstern * hochwertige Bodenbeläge * großzügige Deckenhöhe (ca. 2,70 m) * schicke Einbauküche mit Kochinsel * luxuriöse Sanitärausstattung, zwei Badezimmer * Gästetoilette * zwei bis drei Schlafzimmer * Büro / Gästezimmer * verglaster Kamin * barrierefreier Wohnraum * Stauraum im Dachboden * Fußbodenheizung * PV-Anlage mit Speicherbatterie * KfW-Effizienzhaus 55 * Luft-Wärme-Pumpe mit Kühlfunktion * Doppelgarage * Terrasse in Süd-West-Ausrichtung * großzügiges Grundstück mit eleganter Gartengestaltung * phantastischer Fernblick

Property ID: 25214001 - 96272 Hochstadt am Main / Reuth – Lichtenfels

All about the location

Die Immobilie befindet sich in einem ruhigen Ortsteil von Hochstadt am Main. Hochstadt am Main liegt im bayerischen Regierungsbezirk Oberfranken, zwischen Lichtenfels, Kronach, Kulmbach und Coburg. Sie gehört zum Landkreis Lichtenfels. Die Gemeinde ist über die Bundesstraßen B289 bzw. 173/303 erschlossen. Es sind ein Allgemeinarzt, Apotheken und soziale Dienste vorhanden. Zahlreiche Einkaufsmärkte in den angrenzenden Gemeinden ermöglichen eine gute lokale Versorgung.

Property ID: 25214001 - 96272 Hochstadt am Main / Reuth – Lichtenfels

Other information

Es liegt ein Energiebedarfsausweis vor. Dieser ist gültig bis 8.3.2031. Endenergiebedarf beträgt 26.00 kWh/(m²*a). Wesentlicher Energieträger der Heizung ist Strom. Das Baujahr des Objekts lt. Energieausweis ist 2019. Die Energieeffizienzklasse ist A+.

Property ID: 25214001 - 96272 Hochstadt am Main / Reuth – Lichtenfels

Contact partner

For further information, please contact your contact person:

Alexander J. N. Petrich

Judengasse 18 Coburg
E-Mail: coburg@von-poll.com

To Disclaimer of von Poll Immobilien GmbH

www.von-poll.com