

Eiterfeld / Buchenau – Buchenau

Gehoben Wohnen im sanierten Forsthaus in idyllischer Lage

Property ID: 25226018



www.von-poll.com

RENT PRICE: 1.995 EUR • LIVING SPACE: ca. 178 m² • ROOMS: 7

Property ID: 25226018 - 36132 Eiterfeld / Buchenau – Buchenau

- At a glance
- The property
- Energy Data
- Floor plans
- A first impression
- Details of amenities
- All about the location
- Other information
- Contact partner

Property ID: 25226018 - 36132 Eiterfeld / Buchenau – Buchenau

At a glance

Property ID	25226018	Rent price	1.995 EUR
Living Space	ca. 178 m ²	Additional costs	534 EUR
Rooms	7	Condition of property	Renovated
Bedrooms	5	Construction method	Solid
Bathrooms	2	Equipment	Terrace, Fireplace, Garden / shared use, Built-in kitchen
Year of construction	1954		

Property ID: 25226018 - 36132 Eiterfeld / Buchenau – Buchenau

Energy Data

Type of heating	Central heating	Energy Certificate	Energy demand certificate
Energy Source	Pellet	Final Energy Demand	206.60 kWh/m ² a
Energy certificate valid until	20.12.2032	Energy efficiency class	G
Power Source	Pellet-Fuelled	Year of construction according to energy certificate	1954

Property ID: 25226018 - 36132 Eiterfeld / Buchenau – Buchenau

The property



Property ID: 25226018 - 36132 Eiterfeld / Buchenau – Buchenau

The property



Property ID: 25226018 - 36132 Eiterfeld / Buchenau – Buchenau

The property



Property ID: 25226018 - 36132 Eiterfeld / Buchenau – Buchenau

The property



Property ID: 25226018 - 36132 Eiterfeld / Buchenau – Buchenau

The property



Property ID: 25226018 - 36132 Eiterfeld / Buchenau – Buchenau

The property



Property ID: 25226018 - 36132 Eiterfeld / Buchenau – Buchenau

The property



Property ID: 25226018 - 36132 Eiterfeld / Buchenau – Buchenau

The property



Property ID: 25226018 - 36132 Eiterfeld / Buchenau – Buchenau

The property



Property ID: 25226018 - 36132 Eiterfeld / Buchenau – Buchenau

The property



Property ID: 25226018 - 36132 Eiterfeld / Buchenau – Buchenau

The property



Property ID: 25226018 - 36132 Eiterfeld / Buchenau – Buchenau

The property



Property ID: 25226018 - 36132 Eiterfeld / Buchenau – Buchenau

The property



Property ID: 25226018 - 36132 Eiterfeld / Buchenau – Buchenau

The property



Property ID: 25226018 - 36132 Eiterfeld / Buchenau – Buchenau

The property



BELLEVUE

Best Property
Agents

2025

Property ID: 25226018 - 36132 Eiterfeld / Buchenau – Buchenau

The property



Property ID: 25226018 - 36132 Eiterfeld / Buchenau – Buchenau

Floor plans



Erdgeschoss

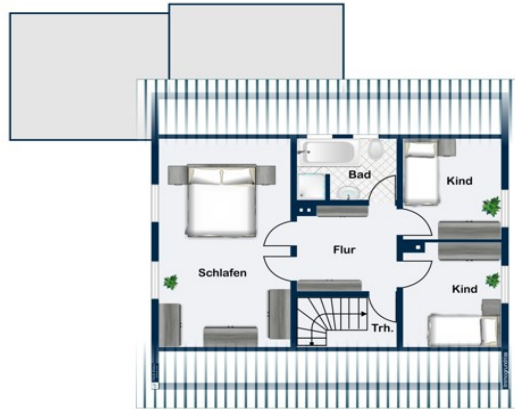

Dachgeschoss

This floor plan is not to scale. The documents were given to us by the client. For this reason, we cannot guarantee the accuracy of the information.

Property ID: 25226018 - 36132 Eiterfeld / Buchenau – Buchenau

A first impression

Diese exklusive Maisonette-Wohnung finden Sie im Erd- und Dachgeschoss eines in 2022 sanierten Zweifamilienhauses. Die großzügige Wohnung verfügt über eine Wohnfläche von ca. 178 m², verteilt auf 7 Zimmer. Sie betreten die Wohnung über einen eigenen Hauseingang im Erdgeschoss. Auf dieser Ebene finden Sie den großzügigen Wohnbereich mit gemütlichem Kachelofen sowie Zugang zur Terrasse und angrenzendem beheiztem Wintergarten. Der Wohnbereich ist edel abgetrennt zum Essbereich mit einer Flügeltür. Die Küche ist alles andere als Standard und bereits im Mietpreis enthalten - ausgestattet mit einer neuwertigen vom Schreiner gefertigten Einbauküche inkl. Miele Elektrogeräten und hochwertiger Naturstein-Arbeitsplatte wird das Kochen in Ihrem Zuhause zum ganz besonderen Erlebnis. Direkt angrenzend befindet sich die praktische Speisekammer. Zwei weitere Zimmer eignen sich als Arbeits-, Gäste-, oder Schlafzimmer. Die große Terrasse und der überdachte Freisitz mit herrlichem Blick in den weitläufigen Garten laden zum Verweilen und Wohlfühlen ein. Des Weiteren finden Sie im Erdgeschoss ein modernes Duschbad, einen praktischen Hauswirtschaftsraum mit Anschlüssen für Waschmaschine und Trockner sowie eine Garderobe im Bereich des Treppenhauses. Im Dachgeschoss befinden sich das große Master-Schlafzimmer sowie zwei gleich große Kinderzimmer. Außerdem das Hauptbadezimmer, welches über eine Badewanne und eine Dusche verfügt. Abstell-/Lagermöglichkeiten sind ausreichend im Dachboden vorhanden. Das Forsthaus wird über eine zentrale Pelletheizung aus dem Jahr 2018 beheizt, die Warmwasserbereitung erfolgt über eine Solaranlage. Die edlen Holz-Sprossenfenster mit Griffen aus Alt-Messing verleihen der Immobilie einen besonderen Charme. Zwei Außenstellplätze sind in der Miete enthalten. Die Wohnung ist ab 01.04.2025 bezugsfertig. Überzeugen Sie sich selbst bei einer Besichtigung vor Ort von dieser exklusiven Maisonette-Wohnung in Alleinlage im Grünen und mit viel Liebe zum Detail.

Property ID: 25226018 - 36132 Eiterfeld / Buchenau – Buchenau

Details of amenities

- Neuwertige Schreiner-Einbauküche mit Elektrogeräten von Miele + Naturstein-Arbeitsplatte (bereits im Mietpreis enthalten)
- 2 Tageslichtbäder
- Parkettboden in allen Wohn- und Schlafzimmern
- Neuwertige 2-fach-verglaste Holz-Sprossenfenster (Isolierverglasung), teils bodentief
- Moderne Pelletheizung aus 2018
- Gemütlicher Kachelofen
- Großzügige Terrasse + überdachter Freisitz
- Große Gartenanlage mit altem Baumbestand, Obstbäumen und Blumenbeeten (Gemüsegarten möglich)
- 2 Außenstellplätze
- Besonderheit: Jagdausübung möglich nach Vereinbarung

Property ID: 25226018 - 36132 Eiterfeld / Buchenau – Buchenau

All about the location

Die Gemeinde Eiterfeld mit ihren rund 7.000 Einwohnern liegt im nördlichen Teil des Landkreises Fulda in der Region des Hessischen Kegelspiels, welche größtenteils zum Biosphärenreservat Rhön gehört. Neben der Kerngemeinde gibt es 17 Ortsteile und 3 Weiler. In Eiterfeld selbst gibt es zwei Ärzte, eine Apotheke, Gastronomie, eine Tankstelle und ausreichend Einkaufsmöglichkeiten für den täglichen Bedarf. Darüber hinaus Kindergärten, eine Grundschule und eine weiterführende Schule mit Förderstufe, Hauptschul-, Realschul- und Gymnasialzweig. Die Kerngemeinde verfügt außerdem über ein Bürgerhaus, ein Freibad sowie diverse Vereine zur Freizeitgestaltung. Das Forsthaus liegt ca. 500 m außerhalb des Ortsteils Buchenau, geprägt von schönen Fachwerkhäusern und drei Schlössern. Vielseitige Freizeitaktivitäten in der Natur sind in der direkten Umgebung möglich. Drei Golfplätze sowie mehrere Reiterhöfe sind im näheren Umkreis vorhanden. Bad Hersfeld erreichen Sie in ca. 15 Fahrminuten mit dem Auto, Hünfeld in ca. 20 Minuten, in Fulda sind Sie in ca. 30 Minuten, in Frankfurt am Main in ca. 1,5 Stunden.

Property ID: 25226018 - 36132 Eiterfeld / Buchenau – Buchenau

Other information

Es liegt ein Energiebedarfsausweis vor. Dieser ist gültig bis 20.12.2032. Endenergiebedarf beträgt 206.60 kWh/(m²*a). Wesentlicher Energieträger der Heizung ist Pellet. Das Baujahr des Objekts lt. Energieausweis ist 1954. Die Energieeffizienzklasse ist G. HAFTUNG: Wir weisen darauf hin, dass die von uns weitergegebenen Objektinformationen, Unterlagen, Pläne etc. vom Verkäufer bzw. Vermieter stammen. Eine Haftung für die Richtigkeit oder Vollständigkeit der Angaben übernehmen wir daher nicht. Es obliegt daher unseren Kunden, die darin enthaltenen Objektinformationen und Angaben auf ihre Richtigkeit hin zu überprüfen. Alle Immobilienangebote sind freibleibend und vorbehaltlich Irrtümer, Zwischenverkauf- und Vermietung oder sonstiger Zwischenverwertung. UNSER SERVICE FÜR SIE ALS EIGENTÜMER: Planen Sie den Verkauf oder die Vermietung Ihrer Immobilie, so ist es für Sie wichtig, deren Marktwert zu kennen. Lassen Sie kostenfrei und unverbindlich den aktuellen Wert Ihrer Immobilie professionell durch einen unserer Immobilienspezialisten einschätzen. Unser bundesweites und internationales Netzwerk ermöglicht es uns, Verkäufer bzw. Vermieter und Interessenten bestmöglich zusammenzuführen.

Property ID: 25226018 - 36132 Eiterfeld / Buchenau – Buchenau

Contact partner

For further information, please contact your contact person:

Jürgen Schmitt

Karlstraße 37 Fulda
E-Mail: fulda@von-poll.com

To Disclaimer of von Poll Immobilien GmbH

www.von-poll.com