Berlin – Wilmersdorf

Moderne Familienwohnung mit eigenem Garten

Property ID: 25176033-1

PURCHASE PRICE: 890.000 EUR • LIVING SPACE: ca. 112 m^2 • ROOMS: 3

Property ID: 25176033-1 - 10719 Berlin – Wilmersdorf

- At a glance
- The property
- Energy Data
- A first impression
- Details of amenities
- All about the location
- Other information
- Contact partner

Property ID: 25176033-1 - 10719 Berlin – Wilmersdorf

At a glance

Property ID	25176033-1
Living Space	ca. 112 m²
Available from	20.06.2025
Rooms	3
Bedrooms	2
Bathrooms	2
Year of construction	2014

Purchase Price	890.000 EUR
Commission	Käuferprovision beträgt 3,57 % (inkl. MwSt.) des beurkundeten Kaufpreises
Modernisation / Refurbishment	2024
Condition of property	Completely renovated
Construction method	Solid
Equipment	Terrace, Guest WC, Garden / shared use, Built-in kitchen

Property ID: 25176033-1 - 10719 Berlin – Wilmersdorf

Energy Data

Type of heating	Underfloor heating
Energy Source	Remote
Energy certificate valid until	04.02.2035
Power Source	District heating

Energy Certificate	Energy consumption certificate
Final energy consumption	76.20 kWh/m²a
Energy efficiency class	C
Year of construction according to energy certificate	2014

Property ID: 25176033-1 - 10719 Berlin – Wilmersdorf

The property

Property ID: 25176033-1 - 10719 Berlin – Wilmersdorf

The property

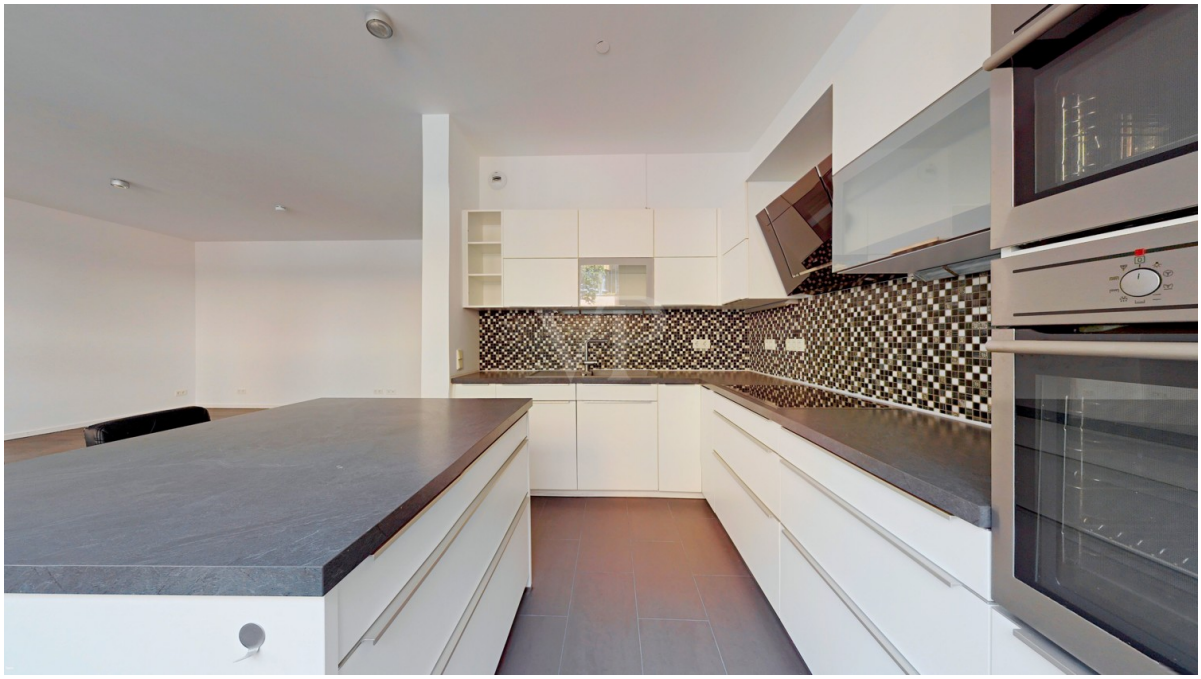

Property ID: 25176033-1 - 10719 Berlin – Wilmersdorf

The property

Property ID: 25176033-1 - 10719 Berlin – Wilmersdorf

The property

Property ID: 25176033-1 - 10719 Berlin – Wilmersdorf

The property

Property ID: 25176033-1 - 10719 Berlin – Wilmersdorf

The property

Property ID: 25176033-1 - 10719 Berlin – Wilmersdorf

A first impression

Drei gut geschnittene Zimmer und ein eigener Garten ganz nahe am Ludwigkirchplatz - eine Traumwohnung für die Familie.

Die offene Küche ist funktional gestaltet und in den Wohnbereich integriert, was ein Gefühl von Großzügigkeit und Offenheit vermittelt. Für höchsten Wohnkomfort sorgt die eingebaute Fußbodenheizung, die in allen Räumen für eine angenehme Wärme sorgt. Elektrische Rollläden an allen Fenstern bieten in allen Räumen Komfort und Sicherheit. Zusätzliche Sicherheit garantiert die vorhandene Alarmanlage, die zum Standard dieser hochwertig ausgestatteten Wohnung zählt.

Besonders hervorzuheben ist das en Suite Badezimmer, das sowohl mit einer Badewanne als auch einer Dusche ausgerüstet ist und direkt vom Hauptschlafzimmer aus zugänglich ist. Ein zweites Badezimmer steht als Gästebad zur Verfügung und ist ebenfalls mit einer Dusche ausgestattet.

Eine großzügige Gartenterrasse bietet Raum für Entspannung und Aufenthalte im Freien. Durch die Zugänge vom Kinderzimmer und Schlafzimmer wird der Außenbereich bequem erreichbar und erweitert die Wohnfläche nach draußen.

Vereinbaren Sie jetzt einen Besichtigungstermin und überzeugen Sie sich selbst von der außergewöhnlichen Wohnqualität dieses Angebots.

Property ID: 25176033-1 - 10719 Berlin – Wilmersdorf

Details of amenities

- Alarmanlage
- Fußbodenheizung
- elektrische Rollläden
- HWR mit Waschmaschinenanschluss
- Badezimmer en Suite mit Badewanne und Dusche
- Gästebad mit Dusche
- Zugang zum Garten vom Kinderzimmer und Schlafzimmer
- Kellerraum

Property ID: 25176033-1 - 10719 Berlin – Wilmersdorf

All about the location

Die Wohnung befindet sich in zentraler Top-Lage von Berlin Wilmersdorf. Zum Ku'damm sind es nur wenige Fußminuten, der beliebte Ludwigkirchplatz liegt ebenfalls keine 50 Meter um die „Ecke“.
Wilmersdorf gilt vor allem als Wohnquartier. Um 1855 – rund 20 Jahre nach der Erschließung – begann die rasante Bebauung mit fünfgeschossigen, oft sehr eleganten und großbürgerlichen Mietshäusern. Neben den repräsentativen Altbauten aus der wilhelminischen Zeit mit großen Wohnungen und prunkvollen Fassaden und Aufgängen prägen auch viele Neubauten das Straßenbild.
In unmittelbarer Nähe zum Ludwigkirchplatz gelegen, bietet die Wohnung eine begehrte Lage mit einer Vielzahl an Freizeitmöglichkeiten, Cafés, Restaurants und Einkaufsmöglichkeiten. Trotz der urbanen Lage bietet die Umgebung zahlreiche Grünflächen, die zur Erholung einladen.

Property ID: 25176033-1 - 10719 Berlin – Wilmersdorf

Other information

Es liegt ein Energieverbrauchsausweis vor.
Dieser ist gültig bis 4.2.2035.
Endenergieverbrauch beträgt 76.20 kwh/(m²*a).
Wesentlicher Energieträger der Heizung ist Fernwärme.
Das Baujahr des Objekts lt. Energieausweis ist 2014.
Die Energieeffizienzklasse ist C.

PROVISIONSHINWEIS: Mit der Anfrage bei und durch Inanspruchnahme der Dienstleistung der Firma von Poll Immobilien GmbH, wird ein Maklervertrag geschlossen. Sofern es durch die Tätigkeit der Firma VON POLL IMMOBILIEN GmbH zu einem wirksamen Hauptvertrag mit der Eigentümerseite kommt, hat der INTERESSENT bei Abschluss
- eines MIETVERTRAGES keine Provision/Maklercourtage an die von Poll Immobilien GmbH zu zahlen.
- eines KAUFVERTRAGES die ortsübliche Provision/Maklercourtage an die von Poll Immobilien GmbH gegen Rechnung zu zahlen.

HAFTUNG: Wir weisen darauf hin, dass die von uns weitergegebenen Objektinformationen, Unterlagen, Pläne etc. vom Verkäufer bzw. Vermieter stammen. Eine Haftung für die Richtigkeit oder Vollständigkeit der Angaben übernehmen wir daher nicht. Es obliegt daher unseren Kunden, die darin enthaltenen Objektinformationen und Angaben auf ihre Richtigkeit hin zu überprüfen. Alle Immobilienangebote sind freibleibend und vorbehaltlich Irrtümer, Zwischenverkauf- und Vermietung oder sonstiger Zwischenverwertung.

UNSER SERVICE FÜR SIE ALS EIGENTÜMER:
Planen Sie den Verkauf oder die Vermietung Ihrer Immobilie, so ist es für Sie wichtig, deren Marktwert zu kennen. Lassen Sie kostenfrei und unverbindlich den aktuellen Wert Ihrer Immobilie professionell durch einen unserer Immobilienspezialisten einschätzen. Unser bundesweites und internationales Netzwerk ermöglicht es uns, Verkäufer bzw. Vermieter und Interessenten bestmöglich zusammenzuführen.

Property ID: 25176033-1 - 10719 Berlin – Wilmersdorf

Contact partner

For further information, please contact your contact person:

Sibylle Lunkenheimer & Alexander Prokopetz

Pfalzburger Straße 79, 10719 Berlin
Tel.: +49 30 - 37 44 334 0
E-Mail: berlin.city.west@von-poll.com

To the Disclaimer of von Poll Immobilien GmbH

www.von-poll.com