Nortorf

Attraktive Drei Zimmer Wohnung in zentraler Lage

Property ID: 23053224

PURCHASE PRICE: 129.500 EUR • **LIVING SPACE:** ca. 63 m^2 • **ROOMS:** 3

Property ID: 23053224 - 24589 Nortorf

- At a glance
- The property
- Energy Data
- A first impression
- Details of amenities
- All about the location
- Other information
- Contact partner

Property ID: 23053224 - 24589 Nortorf

At a glance

Property ID	23053224
Living Space	ca. 63 m²
Roof Type	Gabled roof
Rooms	3
Bedrooms	2
Bathrooms	1
Year of construction	1960/70

Purchase Price	129.500 EUR
Commission	Käuferprovision beträgt 3,57 % (inkl. MwSt.) des beurkundeten Kaufpreises
Condition of property	Needs renovation
Construction method	Solid
Usable Space	ca. 5 m²
Equipment	Garden / shared use, Built-in kitchen

Property ID: 23053224 - 24589 Nortorf

Energy Data

Type of heating	Central heating
Energy Source	Gas
Energy certificate valid until	24.05.2034
Power Source	Gas

Energy Certificate	Energy consumption certificate
Final energy consumption	146.00 kWh/m²a
Energy efficiency class	E
Year of construction according to energy certificate	1970

Property ID: 23053224 - 24589 Nortorf

The property

Property ID: 23053224 - 24589 Nortorf

The property

Property ID: 23053224 - 24589 Nortorf

The property

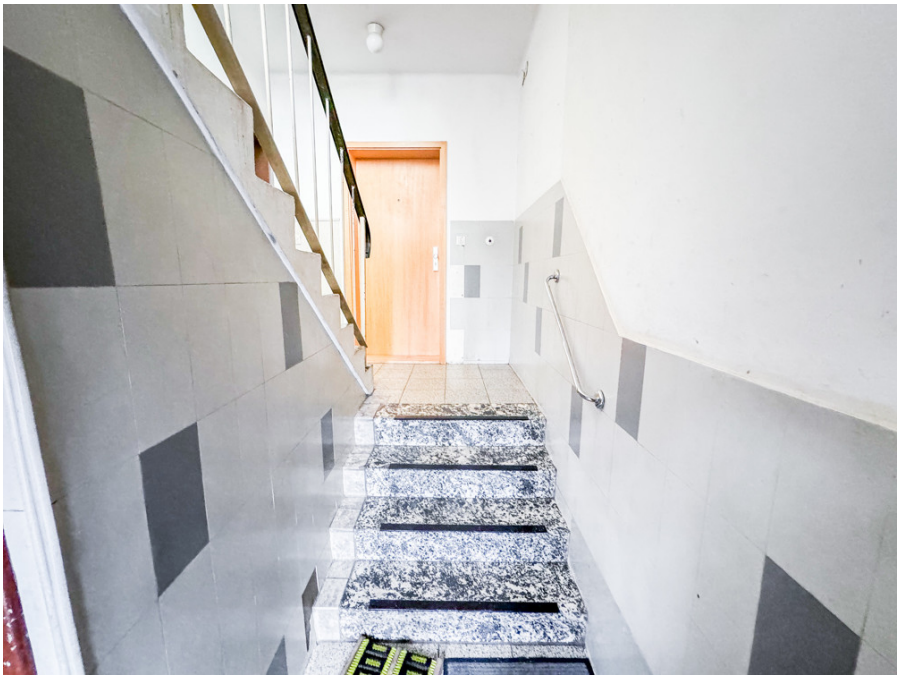

Property ID: 23053224 - 24589 Nortorf

The property

Property ID: 23053224 - 24589 Nortorf

The property

Property ID: 23053224 - 24589 Nortorf

The property

Property ID: 23053224 - 24589 Nortorf

A first impression

Diese gut geschnittene drei Zimmer Wohnung, mit einer Wohnfläche von ca. 63 m², befindet sich in verkehrsgünstiger Lage in Nortorf. In nur wenigen Gehminuten erreichen Sie den ZOB, Bahnhof und die Dinge des täglichen Bedarfs.

Das Mehrfamilienhaus ist urspünglich 1960 als 8 Familienhaus gebaut worden. 1970 wurde ein Teilbereich abgerissen und als 6 Familienhaus umgestaltet worden. Über das Treppenhaus gelangen Sie in die Wohnung, die im Erdgeschoss rechts gelegen ist. Die Wohnung verfügt über einen Flur, von dem alle Räume abgehen. Sie erwartet ein Wohnzimmer, zwei Schlafzimmer, eine Einbauküche und das Badezimmer mit Dusche und Badewanne. Alle Fußbodenbeläge sind pflegeleicht und allergikerfreundlich mit Fliesen und Holzparkett ausgestattet. Die gesamte Wohnung verfügt über zweifach verglaste Kunststofffenster und ist teilweise renovierungsbedürftig. Das Dach und die Elektrik sind aus dem Baujahr 1970.

Für Stauraum gibt es Platz in einem eigenen Kellerraum. Für die Hausgemeinschaft steht ein Gemeinschaftsgarten, ein Fahrradstellplatz und ein Parkplatz zur Verfügung.

Die Wohnung ist aktuell für 510,00 Euro Kaltmiete vermietet und kann optimal als Kapitalanlage zur Vermietung genutzt werden. Das Hausgeld beträgt aktuell 304,00 Euro.

Überzeugen Sie sich selbst von den Vorzügen dieser Immobilie und vereinbaren Sie Ihren persönlichen Besichtigungstermin.

Property ID: 23053224 - 24589 Nortorf

Details of amenities

- Verkehrsgünstige Lage
- Helle und gut geschnittene Räume
- Zweifach verglaste Kunststofffenster
- Einbauküche
- Badezimmer mit Dusche und Badewanne
- Kellerraum
- Gemeinschaftsgarten mit Fahrradabstellplatz

Property ID: 23053224 - 24589 Nortorf

All about the location

Nortorf, geografischer Mittelpunkt Schleswig-Holsteins, liegt im Städtedreieck Neumünster, Kiel und Rendsburg. Die lebendige Gemeinde mit knapp 7.000 Einwohnern verfügt über eine gute, gewachsene Infrastruktur. Hier finden Sie alle Annehmlichkeiten einer Kleinstadt. Das Umland von Nortorf ist hauptsächlich landwirtschaftlich geprägt. Durch die nur wenige Kilometer entfernte A7 und ist die günstige Verbindung nach Hamburg und Kiel gegeben.

In den letzten Jahren wurde die Innenstadt attraktiv gestaltet, sodass heute zahlreiche Geschäfte zum Einkaufen und Bummeln einladen. Nortorf ist für die umliegenden Gemeinden zu einem wichtigen Anlaufpunkt für die tägliche Versorgung geworden. Neben vielen Einkaufsmöglichkeiten sind Ärzte, Kindergärten sowie Grund- und Gemeinschaftsschulen vor Ort vorhanden. Zusätzlich verfügt Nortorf über einen eigenen Bahnhof.

Durch die Lage zwischen dem Naturpark Aukrug auf der einen und dem Naturpark Westensee auf der anderen Seite sind die Möglichkeiten die Natur zu genießen unbegrenzt. Besonders beliebt sind in der Umgebung der Borgdorfer See, der Brahmsee und der Pohlsee. Laufen, Wandern, Radfahren und Reiten ist direkt von zu Hause aus möglich. Die Innenstadt ist in wenigen Minuten fußläufig zu erreichen, ebenso diverse Einkaufsmöglichkeiten des täglichen Bedarfs.

Property ID: 23053224 - 24589 Nortorf

Other information

Es liegt ein Energieverbrauchsausweis vor.
Dieser ist gültig bis 24.5.2034.
Endenergieverbrauch beträgt 146.00 kwh/(m²*a).
Wesentlicher Energieträger der Heizung ist Gas.
Das Baujahr des Objekts lt. Energieausweis ist 1970.
Die Energieeffizienzklasse ist E.

GELDWÄSCHE: Als Immobilienmaklerunternehmen ist die von Poll Immobilien GmbH nach § 2 Abs. 1 Nr. 14 und § 11 Abs. 1, 2 Geldwäschegesetz (GwG) dazu verpflichtet, bei der Begründung einer Geschäftsbeziehung die Identität des Vertragspartners festzustellen und zu überprüfen, bzw. sobald ein ernsthaftes Interesse an der Durchführung des Immobilienkaufvertrages besteht. Hierzu ist es erforderlich, dass wir nach § 11 Abs. 4 GwG die relevanten Daten Ihres Personalausweises festhalten (wenn Sie als natürliche Person handeln) – beispielsweise mittels einer Kopie. Bei einer juristischen Person benötigen wir eine Kopie des Handelsregisterauszugs, aus welchem der wirtschaftlich Berechtigte hervorgeht. Das Geldwäschegesetz sieht vor, dass der Makler die Kopien bzw. Unterlagen fünf Jahre aufbewahren muss. Als unser Vertragspartner haben Sie auch eine Mitwirkungspflicht nach § 11 Abs. 6 GwG.

HAFTUNG: Wir weisen darauf hin, dass die von uns weitergegebenen Objektinformationen, Unterlagen, Pläne etc. vom Verkäufer bzw. Vermieter stammen. Eine Haftung für die Richtigkeit oder Vollständigkeit der Angaben übernehmen wir daher nicht. Es obliegt daher unseren Kunden, die darin enthaltenen Objektinformationen und Angaben auf ihre Richtigkeit hin zu überprüfen. Alle Immobilienangebote sind freibleibend und vorbehaltlich Irrtümer, Zwischenverkauf- und Vermietung oder sonstiger Zwischenverwertung.

UNSER SERVICE FÜR SIE ALS EIGENTÜMER:
Planen Sie den Verkauf oder die Vermietung Ihrer Immobilie, so ist es für Sie wichtig, deren Marktwert zu kennen. Lassen Sie kostenfrei und unverbindlich den aktuellen Wert Ihrer Immobilie professionell durch einen unserer Immobilienspezialisten einschätzen. Unser bundesweites und internationales Netzwerk ermöglicht es uns, Verkäufer bzw. Vermieter und Interessenten bestmöglich zusammenzuführen.

Property ID: 23053224 - 24589 Nortorf

Contact partner

For further information, please contact your contact person:

Robert Rothböck

Rathausmarkt 7, 24340 Eckernförde
Tel.: +49 4351 - 88 38 12 0
E-Mail: eckernfoerde@von-poll.com

To the Disclaimer of von Poll Immobilien GmbH

www.von-poll.com