

Frankfurt am Main – Frankfurter Berg

Lichtdurchflutetes Reiheneckhaus in ruhiger Lage

Property ID: 25001042



www.von-poll.com

PURCHASE PRICE: 830.000 EUR • LIVING SPACE: ca. 136 m² • ROOMS: 5 • LAND AREA: 187 m²

Property ID: 25001042 - 60433 Frankfurt am Main – Frankfurter Berg

- At a glance
- The property
- Energy Data
- Floor plans
- A first impression
- Details of amenities
- All about the location
- Other information
- Contact partner

Property ID: 25001042 - 60433 Frankfurt am Main – Frankfurter Berg

At a glance

Property ID	25001042
Living Space	ca. 136 m ²
Roof Type	Gabled roof
Rooms	5
Bedrooms	4
Bathrooms	2
Year of construction	2004
Type of parking	1 x Outdoor parking space

Purchase Price	830.000 EUR
Commission	Käuferprovision beträgt 3,57 % (inkl. MwSt.) des beurkundeten Kaufpreises
Condition of property	Well-maintained
Construction method	Solid
Usable Space	ca. 52 m ²
Equipment	Terrace, Guest WC, Garden / shared use, Built-in kitchen

Property ID: 25001042 - 60433 Frankfurt am Main – Frankfurter Berg

Energy Data

Type of heating	District heating	Energy Certificate	Energy consumption certificate
Energy Source	Fossil CHP	Final energy consumption	60.40 kWh/m ² a
Energy certificate valid until	05.04.2032	Energy efficiency class	B
Power Source	District heating	Year of construction according to energy certificate	2004

Property ID: 25001042 - 60433 Frankfurt am Main – Frankfurter Berg

The property



Property ID: 25001042 - 60433 Frankfurt am Main – Frankfurter Berg

The property



Property ID: 25001042 - 60433 Frankfurt am Main – Frankfurter Berg

The property



Property ID: 25001042 - 60433 Frankfurt am Main – Frankfurter Berg

The property



Property ID: 25001042 - 60433 Frankfurt am Main – Frankfurter Berg

The property



Property ID: 25001042 - 60433 Frankfurt am Main – Frankfurter Berg

The property



Property ID: 25001042 - 60433 Frankfurt am Main – Frankfurter Berg

The property



Property ID: 25001042 - 60433 Frankfurt am Main – Frankfurter Berg

The property



Property ID: 25001042 - 60433 Frankfurt am Main – Frankfurter Berg

The property



Vertrauen Sie einem
ausgezeichneten Immobilienmakler.

Kontaktieren Sie uns, wir freuen uns darauf, Sie persönlich und individuell zu beraten.

Property ID: 25001042 - 60433 Frankfurt am Main – Frankfurter Berg

Floor plans

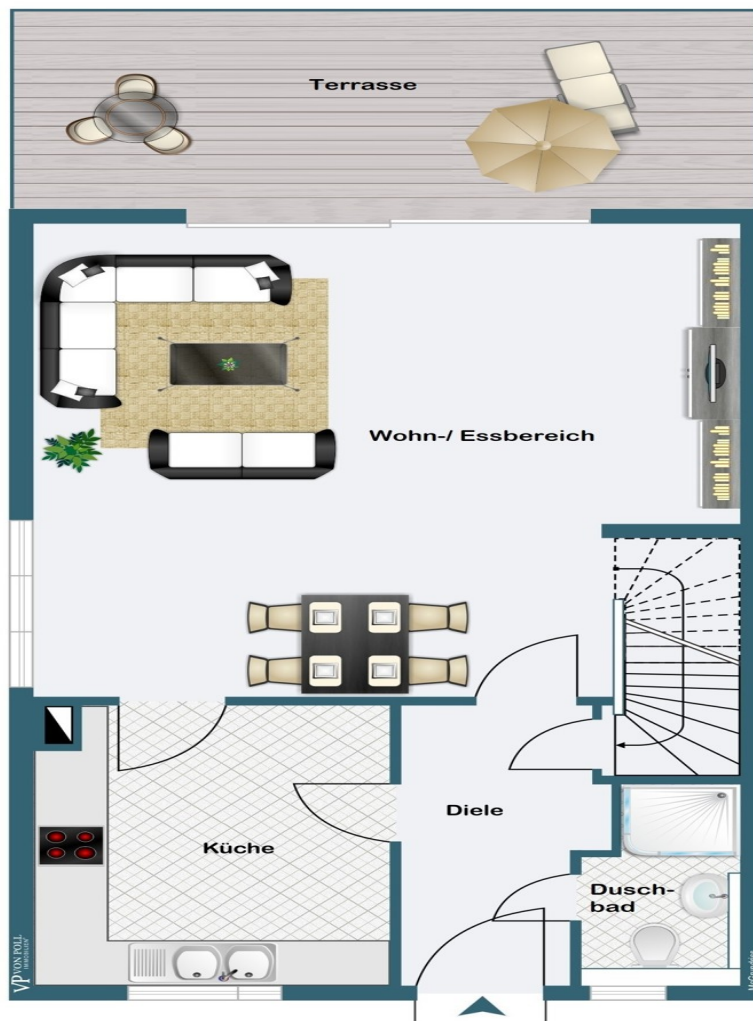

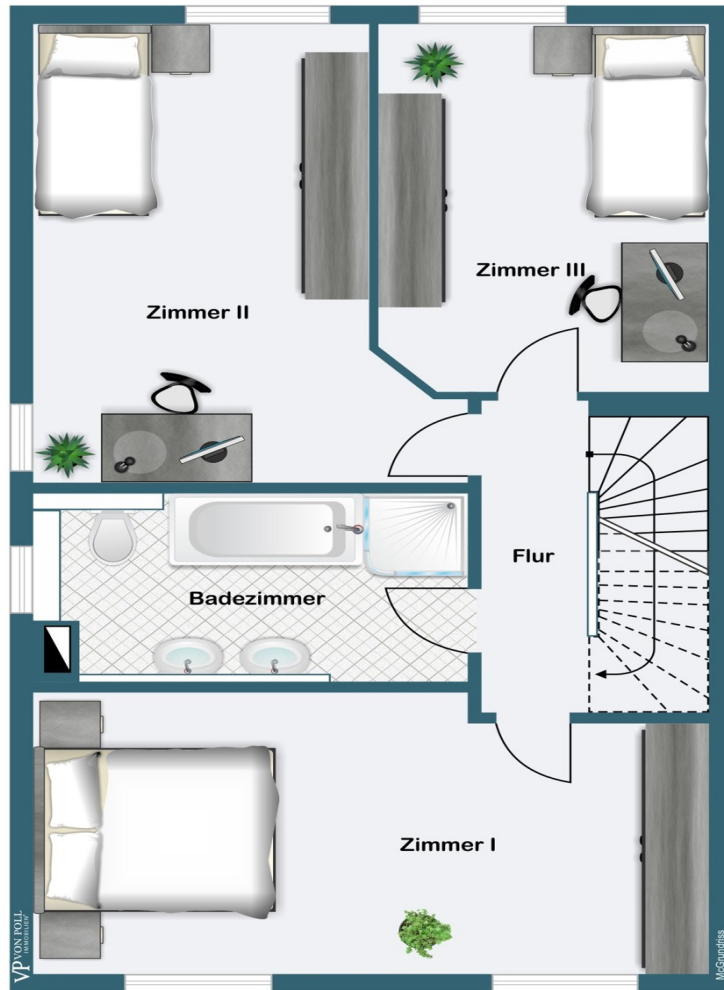

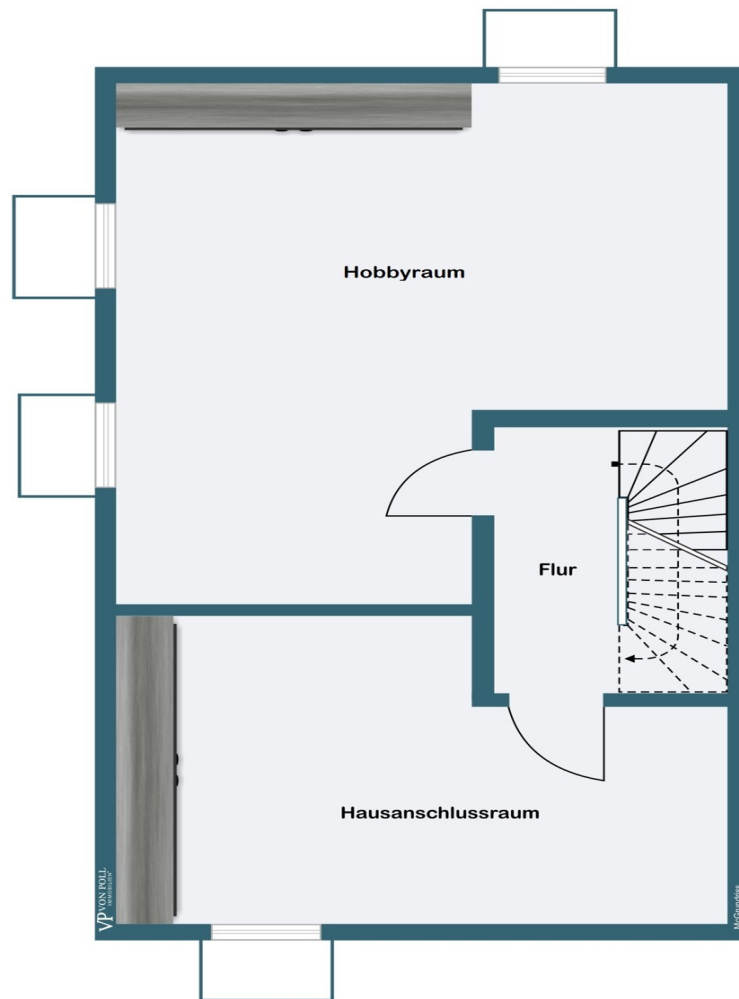



This floor plan is not to scale. The documents were given to us by the client. For this reason, we cannot guarantee the accuracy of the information.

Property ID: 25001042 - 60433 Frankfurt am Main – Frankfurter Berg

A first impression

Dieses attraktive Reiheneckhaus, Baujahr 2004, befindet sich in ruhiger und familienfreundlicher Lage und bietet Ihnen eine perfekte Kombination aus modernem Wohnkomfort und einem einladenden Garten. Ideal für Familien oder Paare, die Wert auf eine angenehme Wohnatmosphäre legen. Der sonnige, nach Südwesten ausgerichtete Garten ist mit Obstbäumen bepflanzt und bietet einen wunderbaren Rückzugsort im Freien. Die überdachte Terrasse ist ideal für gesellige Grillabende oder entspannte Stunden. Im Obergeschoss befinden sich drei Schlafzimmer. Im Dachgeschoss befindet sich ein großer Studioraum, welcher bei Bedarf in mehrere Räume unterteilt werden könnte. Hier sind bereits Anschlüsse für ein weiteres Bad vorhanden, sodass Sie den Wohnraum nach Ihren Wünschen erweitern können. Im Untergeschoss befindet sich ein wohnlich eingerichteter Hobbyraum, der vielseitig genutzt werden kann - sei es als Arbeitszimmer, Spielzimmer oder Fitnessbereich. Neben einer großen Einbauküche verfügt das Haus über zwei Tageslichtbäder. Der Außenstellplatz sorgt für bequemes Parken direkt vor der Tür. Überzeugen Sie sich selbst von den Vorzügen dieser Immobilie. Vereinbaren Sie noch heute einen Besichtigungstermin!

Property ID: 25001042 - 60433 Frankfurt am Main – Frankfurter Berg

Details of amenities

- Einbauküche
- Elektrische-Rollläden im Erdgeschoss
- Laminatböden in den Zimmern
- Zwei Tageslicht-Badezimmer
- Anschlüsse für ein weiteres Badezimmer im Dachgeschoss bereits vorhanden
- CAT-6 Verkabelung
- Wohnlich ausgebauter Hobbyraum im Untergeschoss
- Keller in weißer Wanne gebaut
- Überdachte Terrasse
- Garten in südwestlicher Ausrichtung mit Obstbäumen
- Gartenhütte
- Zisterne
- Pkw-Außenstellplatz

Property ID: 25001042 - 60433 Frankfurt am Main – Frankfurter Berg

All about the location

Der Stadtteil „Frankfurter Berg“ liegt im Norden der Stadt. Mit circa 8.200 Einwohnern ist dieser relativ junge Stadtteil flächenmäßig einer der Kleinsten. Die umliegenden Stadtteile sind Bonames, Preungesheim, Eckenheim, Eschersheim sowie Berkersheim. Eine Grundschule, genannt Albert-Schweitzer-Schule, ein Kindergarten sowie ein Jugendzentrum, Cafés und diverse Restaurants sind vorhanden. Ein Sommerfest sowie ein Weihnachtsmarkt in der Grundschule finden jährlich statt. In unmittelbarer Nähe des Stadtteils befinden sich eine Bowlingbahn, eine Tennishalle sowie eine Ballettschule. Eine ruhige Lage mit hohem Freizeitwert. Drei Buslinien sind an den Stadtteil Frankfurt Berg und an die umliegenden Stadtteile angebunden. Linie 63: Eschersheim-Preungesheim; Linie 66: Eschersheim-Berkersheim; Linie 27: Preungesheim-Nieder-Eschbach. Ebenso verbindet die S-Bahn-Linie S6 den Stadtteil mit der Innenstadt und der Wetterau. Ebenfalls ist in Planung, die U5 von Preungesheim entlang der Bad Homburger Landstraße zum S-Bahnhof zu verlängern und somit den Stadtteil besser einzuschließen.

Property ID: 25001042 - 60433 Frankfurt am Main – Frankfurter Berg

Other information

Es liegt ein Energieverbrauchsausweis vor. Dieser ist gültig bis 5.4.2032. Endenergieverbrauch beträgt 60.40 kWh/(m²*a). Wesentlicher Energieträger der Heizung ist KWK fossil. Das Baujahr des Objekts lt. Energieausweis ist 2004. Die Energieeffizienzklasse ist B. GELDWÄSCHE: Als Immobilienmaklerunternehmen ist die von Poll Immobilien GmbH nach § 2 Abs. 1 Nr. 14 und § 11 Abs. 1, 2 Geldwäschegesetz (GwG) dazu verpflichtet, bei der Begründung einer Geschäftsbeziehung die Identität des Vertragspartners festzustellen und zu überprüfen, bzw. sobald ein ernsthaftes Interesse an der Durchführung des Immobilienkaufvertrages besteht. Hierzu ist es erforderlich, dass wir nach § 11 Abs. 4 GwG die relevanten Daten Ihres Personalausweises festhalten (wenn Sie als natürliche Person handeln) – beispielsweise mittels einer Kopie. Bei einer juristischen Person benötigen wir eine Kopie des Handelsregisterauszugs, aus welchem der wirtschaftlich Berechtigte hervorgeht. Das Geldwäschegesetz sieht vor, dass der Makler die Kopien bzw. Unterlagen fünf Jahre aufbewahren muss. Als unser Vertragspartner haben Sie auch eine Mitwirkungspflicht nach § 11 Abs. 6 GwG. HAFTUNG: Wir weisen darauf hin, dass die von uns weitergegebenen Objektinformationen, Unterlagen, Pläne etc. vom Verkäufer bzw. Vermieter stammen. Eine Haftung für die Richtigkeit oder Vollständigkeit der Angaben übernehmen wir daher nicht. Es obliegt daher unseren Kunden, die darin enthaltenen Objektinformationen und Angaben auf ihre Richtigkeit hin zu überprüfen. Alle Immobilienangebote sind freibleibend und vorbehaltlich Irrtümer, Zwischenverkauf- und Vermietung oder sonstiger Zwischenverwertung. UNSER SERVICE FÜR SIE ALS EIGENTÜMER: Planen Sie den Verkauf oder die Vermietung Ihrer Immobilie, so ist es für Sie wichtig, deren Marktwert zu kennen. Lassen Sie kostenfrei und unverbindlich den aktuellen Wert Ihrer Immobilie professionell durch einen unserer Immobilienspezialisten einschätzen. Unser bundesweites und internationales Netzwerk ermöglicht es uns, Verkäufer bzw. Vermieter und Interessenten bestmöglich zusammenzuführen.

Property ID: 25001042 - 60433 Frankfurt am Main – Frankfurter Berg

Contact partner

For further information, please contact your contact person:

Detlef Krebs

Eschersheimer Landstraße 537 Frankfurt am Main
E-Mail: frankfurt@von-poll.com

To Disclaimer of von Poll Immobilien GmbH

www.von-poll.com