Dresden

Grundstück für exklusives Wohnen in zentraler Lage

Property ID: 25441017

PURCHASE PRICE: 985.000 EUR • LAND AREA: 939 m²

Property ID: 25441017 - 01277 Dresden

- At a glance
- The property
- A first impression
- All about the location
- Contact partner

Property ID: 25441017 - 01277 Dresden

At a glance

Property ID	25441017

Purchase Price	985.000 EUR
Commission	Käuferprovision beträgt 3,57 % (inkl. MwSt.) des beurkundeten Kaufpreises

Property ID: 25441017 - 01277 Dresden

The property

Property ID: 25441017 - 01277 Dresden

The property

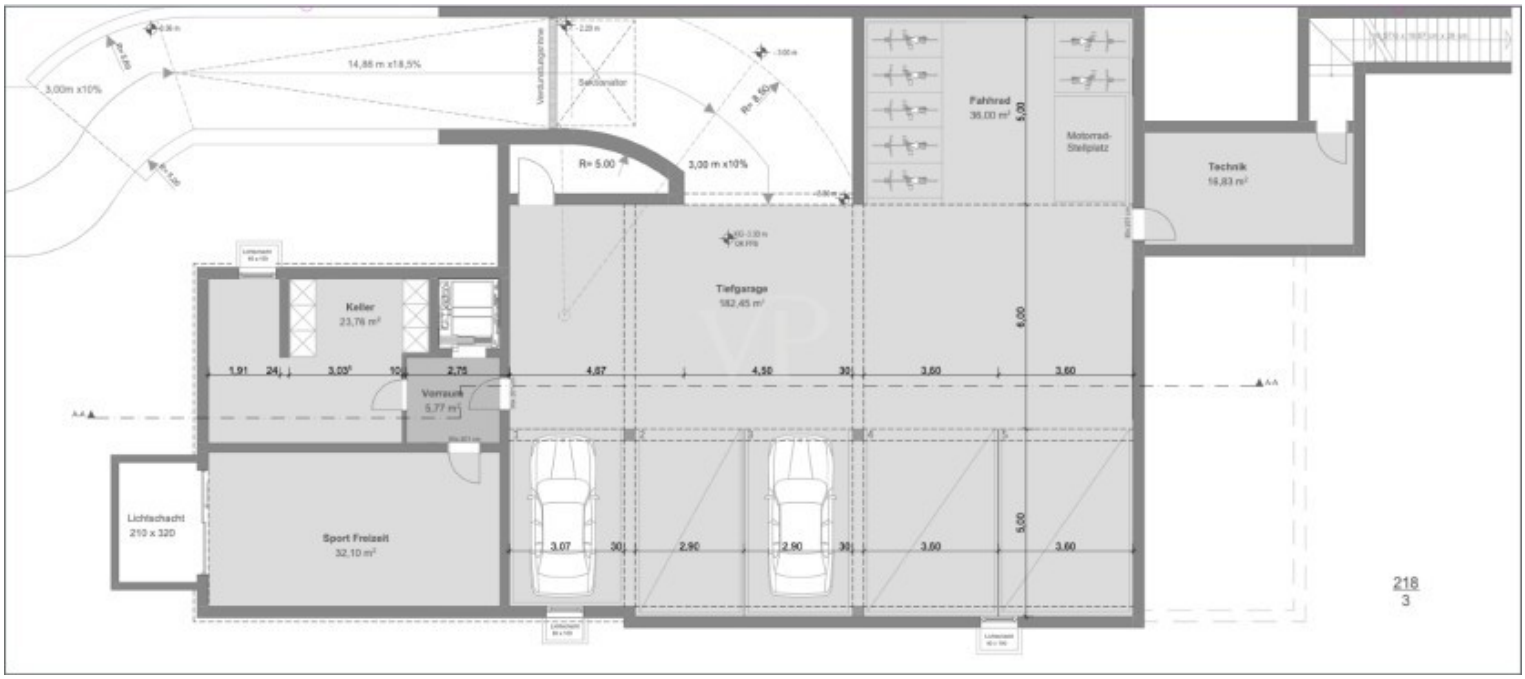

Property ID: 25441017 - 01277 Dresden

The property

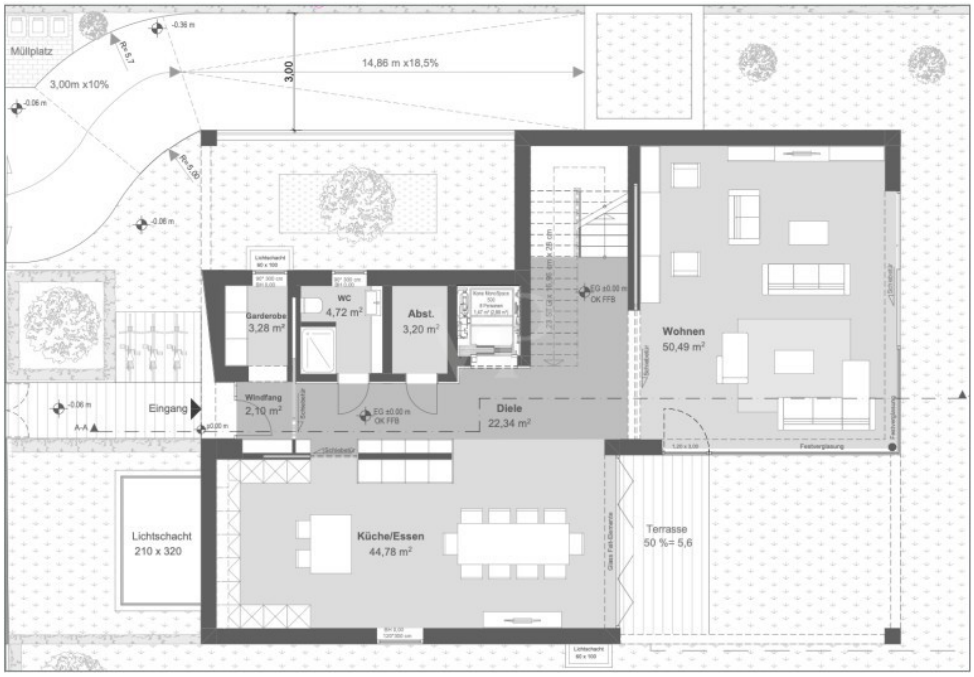

Property ID: 25441017 - 01277 Dresden

The property

Property ID: 25441017 - 01277 Dresden

The property

Property ID: 25441017 - 01277 Dresden

A first impression

Zum Verkauf steht ein exklusives Grundstück mit einer Fläche von ca. 925?m², das bereits über eine gültige Baugenehmigung bis zum vierten Quartal 2026 verfügt. Geplant ist der Neubau einer luxuriösen Villa mit einer Wohnfläche von rund 350?m², ergänzt durch eine großzügige Tiefgarage für bis zu fünf Fahrzeugen. Das Bauvorhaben umfasst außerdem eine stilvolle Poolanlage und überzeugt durch eine moderne, architektonisch anspruchsvolle Gestaltung. Die Kombination aus Lage, Grundstücksgröße, genehmigtem Projekt und hochwertiger Planung bietet eine hervorragende Basis für die Realisierung eines exklusiven Wohntraums – sei es für Eigennutzer oder als Investment mit hohem Wertsteigerungspotenzial.

- Baugenehmigung vorhanden mit Gültigkeit bis Q4 2026
- Bruttogeschossfläche: 690m²

Property ID: 25441017 - 01277 Dresden

All about the location

Zum Verkauf steht ein exklusives Grundstück in der Pfaffensteinstraße 1, das mit ca. 925?m² Grundstücksfläche beste Voraussetzungen für ein hochwertiges Bauprojekt bietet. Eine gültige Baugenehmigung bis zum vierten Quartal 2026 liegt bereits vor und erlaubt die Errichtung einer luxuriösen Villa mit einer Wohnfläche von ca. 350?m² sowie einer großzügigen Tiefgarage mit ca. 340?m² und Platz für bis zu fünf Fahrzeuge. Geplant ist zudem eine elegante Poolanlage, die das anspruchsvolle Wohnkonzept stilvoll abrundet.
Das Grundstück überzeugt nicht nur durch seine Größe und das genehmigte Bauvorhaben, sondern insbesondere durch seine attraktive Lage: Es befindet sich in einer ruhigen, gewachsenen Wohngegend im Herzen von Dresden und liegt in fußläufiger Entfernung zum Großen Garten, einer der bedeutendsten Parkanlagen der Stadt. Die Innenstadt ist weniger als 5?Kilometer entfernt und sowohl mit dem Auto als auch mit öffentlichen Verkehrsmitteln schnell erreichbar. Schulen, Einkaufsmöglichkeiten und kulturelle Einrichtungen befinden sich in unmittelbarer Nähe und unterstreichen die hohe Lebensqualität dieses Standorts.
Die Kombination aus hervorragender Lage, großzügigem Grundstück und bereits genehmigtem Bauprojekt macht dieses Angebot zu einer seltenen Gelegenheit – sowohl für anspruchsvolle Eigennutzer als auch für Investoren mit Weitblick.

Property ID: 25441017 - 01277 Dresden

Contact partner

For further information, please contact your contact person:

Steffen Dreier

Wilsdruffer Straße 15, 01067 Dresden
Tel.: +49 351 - 21 06 869 0
E-Mail: dresden@von-poll.com

To the Disclaimer of von Poll Immobilien GmbH

www.von-poll.com