

Rhede

Verkauft ! Zweifamilienhaus mit moderner Ausstattung auf sehr günstigem Erbpachtgrundstück

Property ID: 24202026

VERKAUFT



www.von-poll.com

PURCHASE PRICE: 379.000 EUR • LIVING SPACE: ca. 158 m² • ROOMS: 6 • LAND AREA: 804 m²

Property ID: 24202026 - 46414 Rhede

- At a glance
- The property
- Energy Data
- Floor plans
- A first impression
- Details of amenities
- All about the location
- Other information
- Contact partner

Property ID: 24202026 - 46414 Rhede

At a glance

Property ID	24202026	Purchase Price	379.000 EUR
Living Space	ca. 158 m ²	Commission	Buyers Commission 3,57 % (incl. VAT)
Roof Type	Gabled roof	Modernisation / Refurbishment	2024
Rooms	6	Condition of property	Well-maintained
Bedrooms	4	Construction method	Solid
Bathrooms	3	Usable Space	ca. 80 m ²
Year of construction	1952	Equipment	Terrace, Guest WC, Garden / shared use, Built-in kitchen, Balcony
Type of parking	4 x Outdoor parking space, 2 x Garage		

Property ID: 24202026 - 46414 Rhede

Energy Data

Type of heating	Underfloor heating	Energy Certificate	Energy demand certificate
Energy Source	Gas	Final Energy Demand	156.70 kWh/m ² a
Energy certificate valid until	09.09.2034	Energy efficiency class	E
Power Source	Gas	Year of construction according to energy certificate	1952

Property ID: 24202026 - 46414 Rhede

The property



Property ID: 24202026 - 46414 Rhede

The property



Property ID: 24202026 - 46414 Rhede

The property



Property ID: 24202026 - 46414 Rhede

The property



Property ID: 24202026 - 46414 Rhede

The property



Property ID: 24202026 - 46414 Rhede

The property



Property ID: 24202026 - 46414 Rhede

The property



Property ID: 24202026 - 46414 Rhede

The property



Property ID: 24202026 - 46414 Rhede

The property



Property ID: 24202026 - 46414 Rhede

The property



Property ID: 24202026 - 46414 Rhede

The property

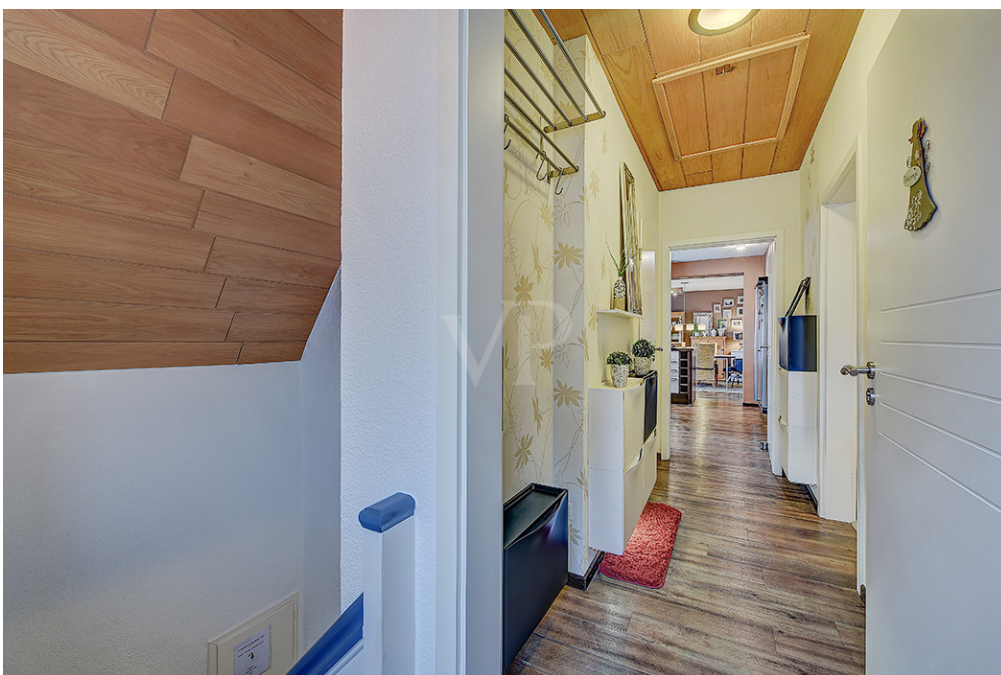

Property ID: 24202026 - 46414 Rhede

The property



Property ID: 24202026 - 46414 Rhede

The property



Property ID: 24202026 - 46414 Rhede

The property



Property ID: 24202026 - 46414 Rhede

The property



Property ID: 24202026 - 46414 Rhede

The property



Property ID: 24202026 - 46414 Rhede

The property



Property ID: 24202026 - 46414 Rhede

The property

FÜR SIE IN DEN BESTEN LAGEN



Gern informieren wir
Sie persönlich über weitere
Details zur Immobilie.

Vereinbaren Sie einen
Besichtigungstermin:

T.: 0800 - 333 33 09

www.von-poll.com

Property ID: 24202026 - 46414 Rhede

Floor plans





This floor plan is not to scale. The documents were given to us by the client. For this reason, we cannot guarantee the accuracy of the information.

Property ID: 24202026 - 46414 Rhede

A first impression

Bitte beachten Sie, dass unser Büro zwischen den Feiertagen nicht besetzt ist. Ihre Anfragen werden gesammelt und ab dem 02.01. wieder bearbeitet. Diese ansprechende Immobilie bietet mit ihren ca. 158 m² Wohnfläche und einem großzügigen Grundstück von ca. 804 m² mit einem jährlichen Erbpachtzins von nur 88,28 € ideale Voraussetzungen für verschiedenste Wohnbedürfnisse. Es handelt sich um ein Zweifamilienhaus, das seit dem Baujahr 1952 mehrfach umfassend modernisiert wurde. Die vollständige Kernsanierung im Jahr 1978, gefolgt von kontinuierlichen Renovierungs- und Modernisierungsmaßnahmen bis 2024, leistet einen wesentlichen Beitrag zum modernen und gepflegten Erscheinungsbild dieses Objekts. Hier lässt sich zum Beispiel ein Mehrgenerationenhaus, Platz für eine große Familie oder die Vermietung von einer Wohneinheit zur Refinanzierung realisieren. Das Haus beherbergt zwei separate Wohneinheiten, die eine flexible Nutzung ermöglichen. Das Erdgeschoss umfasst einen einladenden Flur, ein modern ausgestattetes Badezimmer mit Badewanne, ein geräumiges Wohnzimmer mit angrenzender Küche sowie einen Wintergarten, der zusätzlichen Wohnraum bietet. Zwei Schlafzimmer, ein Gäste-WC und ein praktischer Abstellraum komplettieren das Raumangebot auf dieser Ebene. Renovierungen wie die Erneuerung der Küche im Jahr 2010, die Fußbodenheizung im Badezimmer und Flur 2013 und die großzügige Schiebetür zum Garten sind bemerkenswerte Verbesserungen, die den Wohnkomfort erhöhen. Im Obergeschoss befindet sich eine weitere abgeschlossene Wohneinheit mit ähnlicher Aufteilung. Der offene Wohn- und Essbereich ist mit einer Loggia verbunden, die einen Blick auf den Garten und das umliegende Gelände bietet. Auch hier gibt es ein modern gestaltetes Badezimmer mit Badewanne sowie zwei gemütliche Schlafzimmer. Der Umbau im Jahr 2007 umfasste Erneuerungen von Bad, Leitungen, Fenstern und Böden sowie den Einbau einer neuen Küche und Heizung. Der voll ausgebaute Keller bietet einen weiteren Zugang zum Garten, zwei Vorratskeller, einem Heizungskeller und ein Hobbyraum mit angrenzendem Badezimmer mit Dusche zur Verfügung. Ergänzend zur Wohnfläche bietet der Außenbereich mit einem liebevoll angelegten Garten und einer überdachten Sitzecke Raum zur Entspannung und Erholung. Der Geräteschuppen ist eine zusätzliche Nutzfläche und die Installation einer Gartenpumpe 2024 erleichtert die Gartenbewässerung ungemein. Aufgrund der kontinuierlichen Modernisierungen in den letzten Jahrzehnten präsentiert sich das Haus in einem ausgezeichneten Zustand und ist bereit für den Einzug. Der jährlich zu zahlende Erbpachtzins beträgt nur 88,28 € und hat noch eine Restlaufzeit von 26 Jahren. Verlängerungsangebote liegen bereits vor und können vor Kauf mit der Erbpachtgeberin besprochen werden. Wir laden Sie herzlich ein, diese Immobilie bei einer Besichtigung näher kennenzulernen und sich von ihrem Potenzial zu überzeugen.

Property ID: 24202026 - 46414 Rhede

Details of amenities

Zweifamilienhaus mit zwei voneinander getrennten Wohneinheiten und zwei Garagen
Großer Wintergarten
Schön angelegter Garten mit überdachter Sitzecke und Geräteschuppen
Voll ausgebauter Keller mit Badezimmer (Dusche, WC, Waschbecken)
Kernsanierung, Fassadendämmung, Dach und Umbau in Zweifamilienhaus 1978
1999: Dach impregniert und gedämmt
2000: Neubau Wintergarten
Seit 2007 durchgehend renoviert und saniert,
2007 Umbau Wohnung im Obergeschoss mit neuem Bad, Leitungen, Fenster, Böden,
Küche und Heizung,
Von 2008 bis 2024:
2008 Haustür und Fenster im Erdgeschoss zur Straßenseite
Bad im Keller mit Dusche und WC
2010 Küche im Erdgeschoss
2013 Badezimmer Erdgeschoss mit Fußbodenheizung,
Böden im Erdgeschoss, Wohnzimmerfenster 3-fach verglast mit großer Schiebetür
2018 Fliegengitter Richtung Garten
2020 Fliegengitter an allen Fenstern Richtung Straße
2022 Kunststofffenster Doppelverglast im Keller
Dach Gartenhütte erneuert
2023 Villeroy & Boch randloses WC und Geberit Waschbecken im Erdgeschoss
Badezimmer
Insektenschutz Kellerfenster
2024 Gartenpumpe für Gartenbewässerung
Glasfaseranschluss von der Stadtwerke-Rhede (RHESPEED Fibre 1.000+ Internet Flat
1.000 Mbit/s Down- u. 200 Mbit/s Upload
inkl. Telefonie Flat ins deutsche Festnetz
Laufzeit: 2 Jahr, weitere Infos bei der Stadtwerke Rhede)

Property ID: 24202026 - 46414 Rhede

All about the location

Das Objekt befindet sich am Stadtrand von Rhede. Das Hallen- und Freibad ist fußläufig, Einkaufsmärkte, Apotheken und Ärzte sind schnell mit dem Fahrrad oder PKW zu erreichen. Die circa 19.000 Einwohner zählende Stadt Rhede liegt an der Grenze zwischen Münsterland und Niederrhein oder zwischen den Niederlanden und dem Ruhrgebiet. Rhede verfügt über gute Verkehrsanbindungen. Die Bundesautobahn A 3 ist ebenso schnell erreichbar wie die Autobahnen A 31, A 43 sowie die A 1. Wer mit der Bahn unterwegs ist, erreicht Rhede über die Bahnhöfe in den Nachbarstädten Bocholt und Borken. Und die Flughäfen Düsseldorf und Münster/Osnabrück erreichen Sie mit dem Auto in einer knappen Stunde. Drei Grund- und eine Gesamtschule befinden sich direkt am Ort. Somit können in Rhede alle Schulabschlüsse, einschließlich des Abiturs, erworben werden.

Property ID: 24202026 - 46414 Rhede

Other information

Es liegt ein Energiebedarfsausweis vor. Dieser ist gültig bis 9.9.2034. Endenergiebedarf beträgt 156.70 kWh/(m²*a). Wesentlicher Energieträger der Heizung ist Gas. Das Baujahr des Objekts lt. Energieausweis ist 1952. Die Energieeffizienzklasse ist E.

Property ID: 24202026 - 46414 Rhede

Contact partner

For further information, please contact your contact person:

Sascha Mermann

Westend 27 Bocholt
E-Mail: bocholt@von-poll.com

To Disclaimer of von Poll Immobilien GmbH

www.von-poll.com