Heilbronn

Großzügige Stadtvilla mit Gartenparadies – ideal für Familien und Kreative

Property ID: 25188155

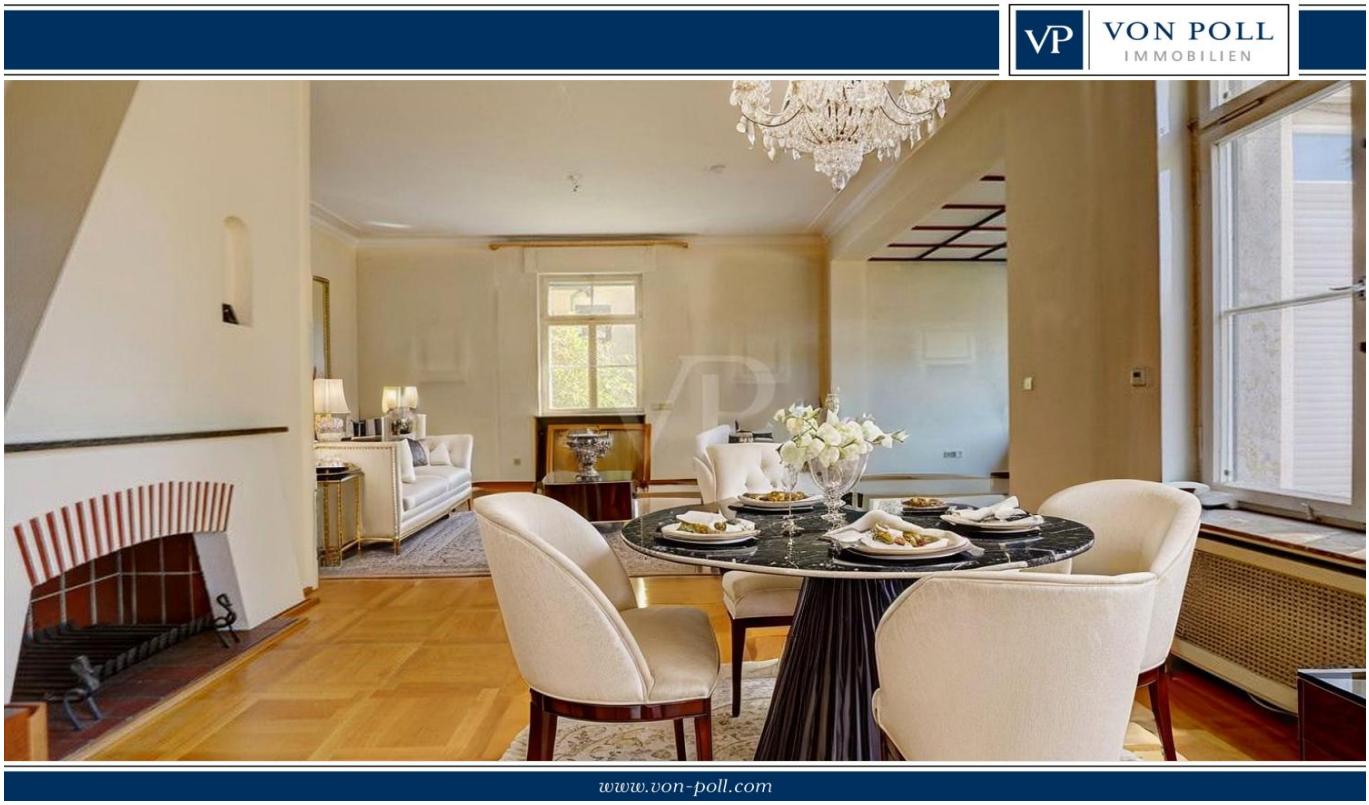

PURCHASE PRICE: 1.840.000 EUR • **LIVING SPACE:** ca. 300 m^2 • **ROOMS:** 12 • **LAND AREA:** 1.760 m^2

Property ID: 25188155 - 74076 Heilbronn

- At a glance
- The property
- Energy Data
- Floor plans
- A first impression
- Details of amenities
- All about the location
- Other information
- Contact partner

Property ID: 25188155 - 74076 Heilbronn

At a glance

Property ID	25188155
Living Space	ca. 300 m²
Roof Type	Half-hipped roof
Rooms	12
Bedrooms	8
Bathrooms	2
Year of construction	1926
Type of parking	2 x Garage

Purchase Price	1.840.000 EUR
Commission	Käuferprovision beträgt 3,57 % (inkl. MwSt.) des beurkundeten Kaufpreises
Modernisation / Refurbishment	1990
Condition of property	Needs renovation
Construction method	Solid
Equipment	Terrace, Guest WC, Swimming pool, Fireplace, Garden / shared use, Built-in kitchen, Balcony

Property ID: 25188155 - 74076 Heilbronn

Energy Data

Type of heating	Central heating
Energy Source	Oil
Energy certificate valid until	30.04.2032
Power Source	Oil

Energy Certificate	Energy demand certificate
Final Energy Demand	189.50 kWh/m²a
Energy efficiency class	F
Year of construction according to energy certificate	1926

Property ID: 25188155 - 74076 Heilbronn

The property

Property ID: 25188155 - 74076 Heilbronn

The property

Property ID: 25188155 - 74076 Heilbronn

The property

Property ID: 25188155 - 74076 Heilbronn

The property

Property ID: 25188155 - 74076 Heilbronn

The property

Property ID: 25188155 - 74076 Heilbronn

The property

Property ID: 25188155 - 74076 Heilbronn

The property

Property ID: 25188155 - 74076 Heilbronn

The property

Property ID: 25188155 - 74076 Heilbronn

The property

Property ID: 25188155 - 74076 Heilbronn

The property

Property ID: 25188155 - 74076 Heilbronn

The property

Property ID: 25188155 - 74076 Heilbronn

The property

Property ID: 25188155 - 74076 Heilbronn

The property

Property ID: 25188155 - 74076 Heilbronn

The property

Property ID: 25188155 - 74076 Heilbronn

The property

Property ID: 25188155 - 74076 Heilbronn

The property

Property ID: 25188155 - 74076 Heilbronn

The property

Property ID: 25188155 - 74076 Heilbronn

The property

Property ID: 25188155 - 74076 Heilbronn

The property

Property ID: 25188155 - 74076 Heilbronn

The property

Property ID: 25188155 - 74076 Heilbronn

Floor plans

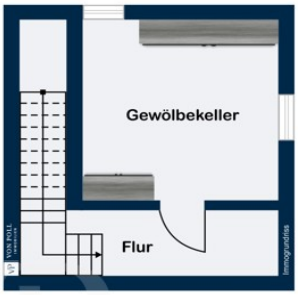

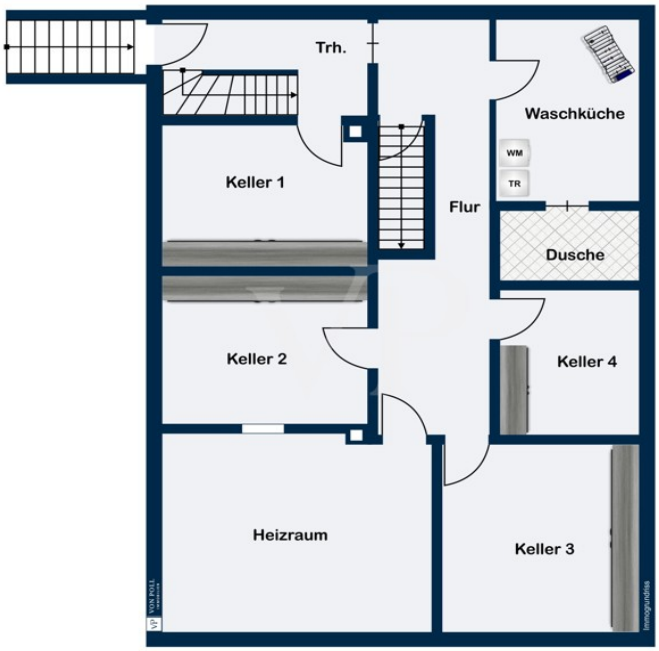
Trh.
Waschküche
WM
TR
Keller 1
Flur
Dusche
Keller 2
Keller 4
Heizraum
Keller 3

Trh.
Abst.
Küche
Flur
Terrasse
Essen
WC
Diele
WF
Garderobe
Wohnen
Arbeitszimmer

WC
Schlafzimmer 4
Schlafzimmer 3
Flur
Schlafzimmer 2
Ankleide
Balkon
Bad
Schlafzimmer 1

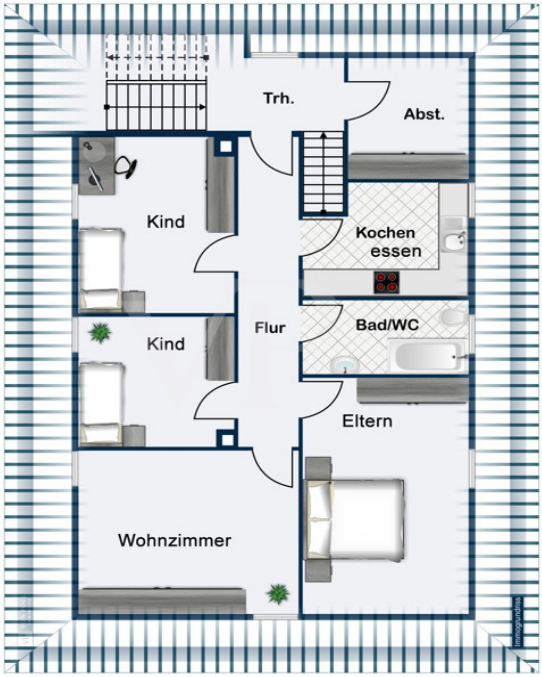

This floor plan is not to scale. The documents were given to us by the client. For this reason, we cannot guarantee the accuracy of the information.

Property ID: 25188155 - 74076 Heilbronn

A first impression

Großzügige Stadtvilla mit Gartenparadies – ideal für Familien und Kreative

Entdecken Sie eine der letzten verbliebenen Villen mit einem beeindruckenden, herrschaftlichen Grundstück – eine echte Rarität! Diese stilvolle Immobilie bietet rund 300 m² Wohnfläche und viel Platz für Familie, Wohngemeinschaft oder auch für Ihr Business. Sie suchen repräsentative Räume, die sowohl Wohnen als auch Arbeiten perfekt verbinden? Hier finden Sie die ideale Grundlage dafür.

Highlights auf einen Blick:
•Die Erdgeschoss- und Obergeschoss-Einheit sind durch eine elegante Treppe verbunden – ideal für gemeinsames Wohnen oder eine Wohngemeinschaft.
•Großzügige, offene Räume mit viel Licht und Charme
•Vielseitige Nutzungsmöglichkeiten, z.B. als Büro, Praxis, WG oder zur Eigennutzung als Familie oder als Mehrgenerationenhaus
Raumaufteilung:

Erdgeschoss (ca. 150 m²):
•Einladender Eingangsbereich
•Helles Wohnzimmer mit Kaminofen und direktem Zugang zur Süd-Terrasse – perfekt für entspannte Stunden im Freien
•Küche mit angrenzendem Essbereich und praktischer Speisekammer
•Großes Arbeitszimmer, ideal für Homeoffice
•Gäste-WC und praktische Garderobe
•Zweiter Eingang auf der Westseite – bequem für Einkäufe oder den täglichen Komfort
•Zugang zum Garten mit altem Baumbestand, Pool und Poolhaus – ein echtes Paradies für Sommerabende

Obergeschoss (ca. 100 m²):
•Vier Schlafzimmer mit Ankleide und Badezimmer – perfekt für Familien oder Wohngemeinschaften
•Separate Toilette
•Große, sonnige Dachterrasse in Südausrichtung mit Blick in den Garten

Dachgeschoss – Einliegerwohnung:
•Separater Eingang auf der Westseite
•Charmante Vier-Zimmer-Wohnung, modernisiert in den 90ern, ca. 70 m² Grundfläche,

ca. 50 m² Wohnfläche
•Vorgelagerter Abstellraum und Spitzboden

Keller:
•Klassischer Hauswirtschaftsraum und Heizungsraum
•Mehrere Kellerräume für ausreichend Stauraum
•Gewölbe- und Weinkeller – für Weinliebhaber oder Stauraum

Das Gebäude wurde in den 50er Jahren liebevoll wiederaufgebaut und befindet sich in einem gepflegten Zustand. Für eine persönliche Note und moderne Akzente ist jedoch eine liebevolle Renovierung empfehlenswert.

Gerne gehen wir Ihnen bei einem persönlichen Besichtigungstermin auf alle Ihre Vorstellungen und Visionen ein – wir freuen uns auf Ihre Kontaktaufnahme!

Property ID: 25188155 - 74076 Heilbronn

Details of amenities

Besonderheiten/Extras:
- Baugenehmigung für Tiefgarage (7 Stellplätze) und Umbau (Erweiterung) vorhanden (Unterlagen / Pläne auf Anfrage)
- ELW im DG
- extragroßes Grundstück in zentraler Lage
- Terrasse / Garten / Dachterrasse in Südausrichtung
- 2x Tageslichtbadezimmer + 2x separate WC's
- Einbauküche
- Speisekammer
- hohe Decken
- Kaminofen
- Weinkeller
- HWR
- Spitzboden (zusätzlicher Stauraum)
- Outdoor Pool + Poolhäuschen + Außendusche
- Garage für 2 Fahrzeuge

Property ID: 25188155 - 74076 Heilbronn

All about the location

Die Stadt-Villa befindet sich in gewachsener, ruhiger Lage im gesuchten Heilbronner Osten. Der Pfühlpark mit Trappensee inkl. Abenteuerspielplatz & Biergarten, das Naturschutzgebiet Köpfertal oder das Licht&Luftbad sind in nur wenigen Gehminuten erreichbar. Diverse Einkaufsmöglichkeiten, Ärzte etc. sind in unmittelbarer Nähe zu finden.
Öffentliche Verkehrsmittel befinden sich ebenfalls in der Nähe. Auch dadurch erreicht man die Heilbronner Innenstadt in wenigen Minuten. Dort befinden sich zahlreiche Läden, Cafés und Bars, aber auch größere Einkaufszentren sowie das Konzert- und Kongresszentrum, das Stadttheater und der Marktplatz. Am Neckarufer laden schöne Promenaden zum Spaziergang oder gemütlichen Verweilen ein.
Heilbronn selbst mit ca. 126.000 Einwohnern ist mit seinen zahlreichen namhaften Firmen / Unternehmen ein wirtschaftlicher Motor. Eine gute Verkehrsanbindung gibt es über die öffentlichen Verkehrsmittel Bahn und S-Bahn sowie den beiden Autobahnen A81 / A6.
Heilbronn-Franken besitzt das drittgrößte Weinanbaugebiet in Württemberg und bietet zahlreiche Freizeitangebote.

Property ID: 25188155 - 74076 Heilbronn

Other information

Es liegt ein Energiebedarfsausweis vor.
Dieser ist gültig bis 30.4.2032.
Endenergiebedarf beträgt 189.50 kwh/(m²*a).
Wesentlicher Energieträger der Heizung ist Öl.
Das Baujahr des Objekts lt. Energieausweis ist 1926.
Die Energieeffizienzklasse ist F.

Property ID: 25188155 - 74076 Heilbronn

Contact partner

For further information, please contact your contact person:

Mario Roider

Moltkestraße 73, 74074 Heilbronn
Tel.: +49 7131 – 12 32 460
E-Mail: heilbronn@von-poll.com

To the Disclaimer of von Poll Immobilien GmbH

www.von-poll.com