

Bad Lippspringe

Moderne Stadtvilla mit Blick ins Grüne

Número de propiedad: 25040007



www.von-poll.com

PRECIO DE COMPRA: 599.000 EUR • SUPERFICIE HABITABLE: ca. 149,78 m² • HABITACIONES: 6 • SUPERFICIE DEL TERRENO: 342 m²

Número de propiedad: 25040007 - 33175 Bad Lippspringe

- De un vistazo
- La propiedad
- Datos energéticos
- Una primera impresión
- Detalles de los servicios
- Todo sobre la ubicación
- Otros datos
- Contacto con el socio

Número de propiedad: 25040007 - 33175 Bad Lippspringe

De un vistazo

Número de propiedad	25040007
Superficie habitable	ca. 149,78 m ²
Tipo de techo	Techo de media caña
Habitaciones	6
Dormitorios	3
Baños	1
Año de construcción	2016
Tipo de aparcamiento	1 x Plaza de aparcamiento exterior, 1 x Garaje

Precio de compra	599.000 EUR
Casa	Casa unifamiliar
Comisión	Käuferprovision beträgt 3,00 % (inkl. MwSt.) des beurkundeten Kaufpreises
Método de construcción	Sólido
Características	Terraza, WC para invitados, Jardín / uso compartido, Cocina empotrada

Número de propiedad: 25040007 - 33175 Bad Lippspringe

Datos energéticos

Tipo de calefacción	Calefacción por suelo radiante	Certificado energético	Certificado de consumo
Fuente de energía	ELECTRICITY	Consumo de energía final	38.84 kWh/m ² a
Certificado energético válido hasta	17.03.2025	Clase de eficiencia energética	A
Fuente de energía	Bomba de calor aire-agua	Año de construcción según el certificado energético	2016

Número de propiedad: 25040007 - 33175 Bad Lippspringe

La propiedad



Número de propiedad: 25040007 - 33175 Bad Lippspringe

La propiedad



Número de propiedad: 25040007 - 33175 Bad Lippspringe

La propiedad



Número de propiedad: 25040007 - 33175 Bad Lippspringe

La propiedad



Número de propiedad: 25040007 - 33175 Bad Lippspringe

La propiedad



Número de propiedad: 25040007 - 33175 Bad Lippspringe

La propiedad

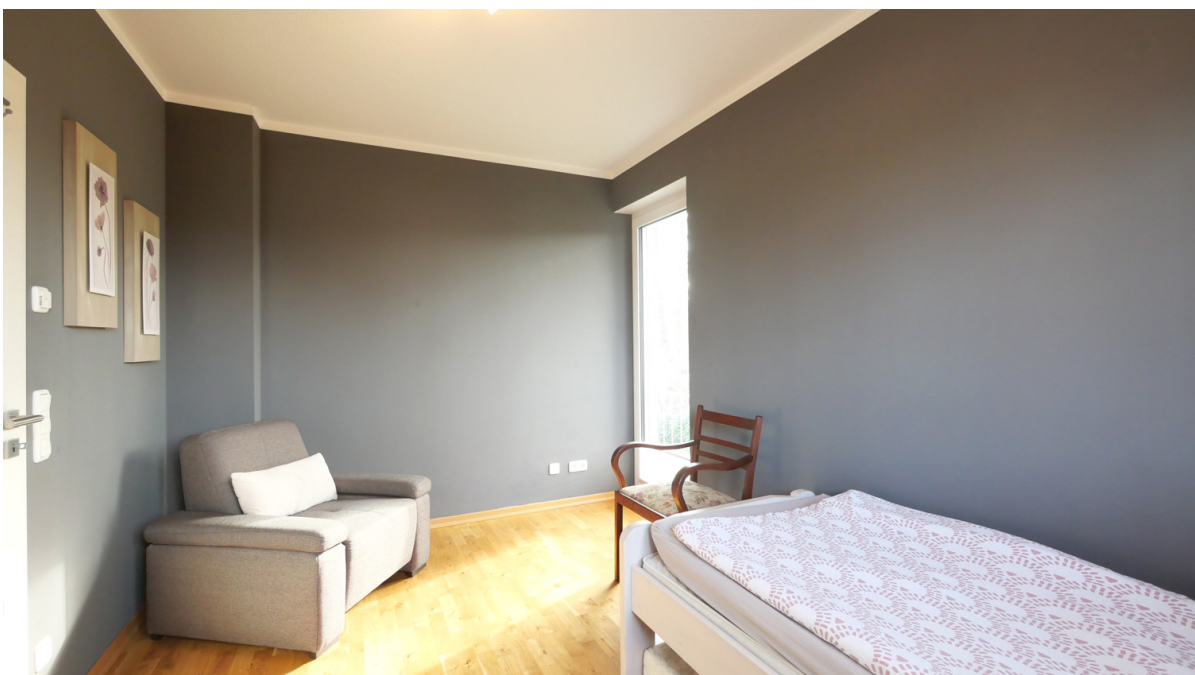

Número de propiedad: 25040007 - 33175 Bad Lippspringe

La propiedad



Número de propiedad: 25040007 - 33175 Bad Lippspringe

La propiedad



Número de propiedad: 25040007 - 33175 Bad Lippspringe

La propiedad

FÜR SIE IN DEN BESTEN LAGEN

VP VON POLL
IMMOBILIEN®



Gern informieren wir Sie persönlich über weitere Details zur Immobilie.
Vereinbaren Sie einen Besichtigungstermin mit uns:
0800 – 333 33 09
Wir freuen uns, von Ihnen zu hören.

www.von-poll.com

Número de propiedad: 25040007 - 33175 Bad Lippspringe

Una primera impresión

Dieses moderne und gepflegte Einfamilienhaus, erbaut im Jahr 2016, bietet auf einer Wohnfläche von ca. 150 m² genügend Raum für die ganze Familie. Auf einem Grundstück von ca. 342 m² finden Sie alles, was man sich bei einer Immobilie wünscht: viel Platz, moderne Ausstattung und eine traumhafte Lage mit idyllischem Blick ins Grüne. Die Immobilie verfügt über insgesamt sechs Zimmer, darunter 4 Schlafzimmer und ein Badezimmer. Der große Wohn- und Essbereich mit offener Küche ist der zentrale Treffpunkt des Hauses. Das Echtholzparkett verleiht dem gesamten Haus eine gemütliche und zugleich moderne Atmosphäre. Besonders hervorzuheben ist die sehr gute Energiebilanz des Hauses. Die Luftwärmepumpe, kombiniert mit einer Photovoltaikanlage und Solarthermie beheizt die mit Raumthermostaten ausgestattete Fußbodenheizung. Der pflegeleichte Garten bietet einen grünen Rückzugsort und ist ideal für entspannte Stunden im Freien. Hier können Sie die Aussicht ins Grüne genießen. Für Ihre Fahrzeuge stehen ein Garagenstellplatz und ein weiterer Freiplatz zur Verfügung, die bequemes Parken ermöglichen. Darüber hinaus gibt es einen kleinen Unterstand für Mülltonnen und Wärmepumpe. Weitere Staufläche bietet der großzügige Dachboden. Sollten Sie Interesse an einer Besichtigung haben, zögern Sie bitte nicht, uns zu kontaktieren. Gerne stehen wir Ihnen für weitere Informationen zur Verfügung und freuen uns darauf, Ihnen dieses ansprechende Zuhause persönlich zeigen zu dürfen.

Número de propiedad: 25040007 - 33175 Bad Lippspringe

Detalles de los servicios

- moderne, hochwertige Ausstattung
- Großer Wohn- und Essbereich mit offener Küche
- Kaminanschluss im Wohnzimmer vorhanden
- Parkett- und Fliesenböden
- viel Stauraum im Dachboden mit Fenster
- elektrische Rollläden
- Luftwärmepumpe
- Fußbodenheizung
- Photovoltaikanlage (9,88 kWp, 5 kWh Speicher)
- Solarthermie (zwei Flachkollektoren)
- ein Garagenstellplatz
- ein Freiplatz
- Wallbox
- pflegeleichter Garten mit Blick ins Grüne
- Unterstand für Mülltonnen und Wärmepumpe

Número de propiedad: 25040007 - 33175 Bad Lippspringe

Todo sobre la ubicación

Die Immobilie befindet sich in einer sehr guten Lage von Bad Lippspringe. Die Innenstadt, Kurparks, Westfalen-Therme sowie Schulen, Ärzte, Apotheken, Bushaltestelle und alle Einkaufsmöglichkeiten können Sie bequem in wenigen Minuten erreichen. Die Stadt Paderborn erreichen Sie mit dem Auto oder per Bus in ca. 15 Minuten. Unter den heilklimatischen Kurorten in Deutschland ist Bad Lippspringe eine ausgesuchte Perle. Die ostwestfälische Kleinstadt mit ihren aktuell etwa 17.000 Einwohnern liegt in einer von der Natur einmalig verwöhnten Landschaft. Im Norden locken Eggegebirge und Teutoburger Wald zu ausgedehnten Rad- und Wandertouren. Direkt daran anschließend, im Süden, bildet sich die malerische Silhouette der Senne mit ihrer urwüchsigen Heidelandschaft ab. Als die „Grüne Lunge Ostwestfalens“ ist Bad Lippspringe inzwischen bundesweit bekannt. Nicht nur atemwegserkrankte Gäste wissen das hier vorherrschende reizarme Mittelgebirgsklima und die hohe Luftqualität besonders zu schätzen. Bad Lippspringe trägt seit 1982 als einziges Bad in Nordrhein-Westfalen gleich zwei der landesweit bedeutendsten Prädikate: „Staatlich anerkanntes Heilbad“ und „Heilklimatischer Kurort“. Im Jahr 2005 wurde der Badestadt aufgrund ihrer vorbildlichen Urlaubs- und Umweltstandards zusätzlich die Auszeichnung „Premium Class“ zuerkannt. Und auch das sollte nicht vergessen werden: Seit 2004 darf sich Bad Lippspringe offiziell die „Blumenstadt“ nennen. Als Teilnehmer des bundesweit viel beachteten Wettbewerbs „Unsere Stadt blüht auf“ war ihr zuvor von einer Fachjury die Goldmedaille zugesprochen worden. 2017 war Bad Lippspringe Ausrichter der Landesgartenschau. Wer einen ausgedehnten Spaziergang unternehmen möchte, wird den städtischen Kurwald mit seinen insgesamt mehr als 25 km steigungsfreien Wegen schnell mögen. Für ausgiebige Wandertouren empfiehlt sich der nahegelegene Hochwald. Alle Dinge des täglichen Lebens können Sie in Bad Lippspringe erledigen. Eine weitere Besonderheit ist das eigene Rathaus, das mit allen Ämtern einen sehr bürgernahen Service bietet.

Número de propiedad: 25040007 - 33175 Bad Lippspringe

Otros datos

Es liegt ein Energieverbrauchsausweis vor. Dieser ist gültig bis 17.3.2025.
Endenergieverbrauch beträgt 38.84 kwh/(m²*a). Wesentlicher Energieträger der Heizung ist Strom. Das Baujahr des Objekts lt. Energieausweis ist 2016. Die Energieeffizienzklasse ist A.

Número de propiedad: 25040007 - 33175 Bad Lippspringe

Contacto con el socio

Para más información, dirijase a su persona de contacto:

Thomas Lotz

Kilianstraße 15 Paderborn
E-Mail: paderborn@von-poll.com

To Disclaimer of von Poll Immobilien GmbH

www.von-poll.com