Saarlouis

VERKAUFT Energieeffizientes und modernes Wohnen in einem 8-Parteien-Haus

Número de propiedad: 24171187V

SUPERFICIE HABITABLE: ca. 837 m^2 • HABITACIONES: 24 • SUPERFICIE DEL TERRENO: 1.602 m^2

Número de propiedad: 24171187V - 66740 Saarlouis

- De un vistazo
- La propiedad
- Datos energéticos
- Planos de planta
- Una primera impresión
- Detalles de los servicios
- Todo sobre la ubicación
- Otros datos
- Contacto con el socio

Número de propiedad: 24171187V - 66740 Saarlouis

De un vistazo

Número de propiedad	24171187V
Superficie habitable	ca. 837 m²
Tipo de techo	Techo a dos aguas
Habitaciones	24
Dormitorios	14
Baños	9
Año de construcción	1954
Tipo de aparcamiento	14 x Plaza de aparcamiento exterior

Precio de compra	A petición
Casa	Casa plurifamiliar
Comisión	Käuferprovision beträgt 3,57 % (inkl. MwSt.) des beurkundeten Kaufpreises
Modernización / Rehabilitación	2023
Estado de la propiedad	Estructura
Método de construcción	Sólido
Características	Terraza, Jardín / uso compartido, Balcón

Número de propiedad: 24171187V - 66740 Saarlouis

Datos energéticos

Tipo de calefacción	Calefacción central
Fuente de energía	Gas
Certificado energético válido hasta	22.04.2034
Fuente de energía	Gas

Certificado energético	Certificado de consumo
Consumo de energía final	40.40 kWh/m²a
Clase de eficiencia energética	A
Año de construcción según el certificado energético	1954

Número de propiedad: 24171187V - 66740 Saarlouis

La propiedad

Número de propiedad: 24171187V - 66740 Saarlouis

La propiedad

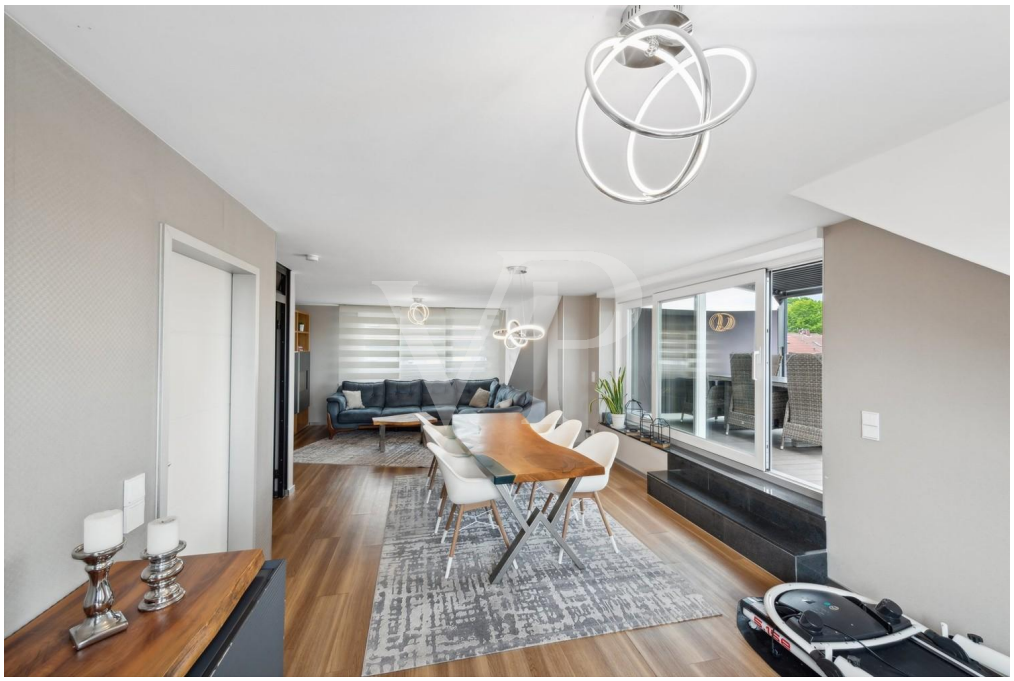

Número de propiedad: 24171187V - 66740 Saarlouis

La propiedad

Número de propiedad: 24171187V - 66740 Saarlouis

La propiedad

Número de propiedad: 24171187V - 66740 Saarlouis

La propiedad

Número de propiedad: 24171187V - 66740 Saarlouis

La propiedad

Número de propiedad: 24171187V - 66740 Saarlouis

La propiedad

Número de propiedad: 24171187V - 66740 Saarlouis

La propiedad

Número de propiedad: 24171187V - 66740 Saarlouis

La propiedad

Número de propiedad: 24171187V - 66740 Saarlouis

La propiedad

Número de propiedad: 24171187V - 66740 Saarlouis

La propiedad

Número de propiedad: 24171187V - 66740 Saarlouis

La propiedad

Número de propiedad: 24171187V - 66740 Saarlouis

La propiedad

Número de propiedad: 24171187V - 66740 Saarlouis

La propiedad

Número de propiedad: 24171187V - 66740 Saarlouis

La propiedad

Número de propiedad: 24171187V - 66740 Saarlouis

Planos de planta

Este plano no está a escala. Los documentos nos fueron entregados por el cliente. Por esta razón, no podemos garantizar la exactitud de la información.

Número de propiedad: 24171187V - 66740 Saarlouis

Una primera impresión

Diese vollvermietete Immobilie wurde von 2007 bis 2023 vom Dach bis Keller umfassend saniert und modernisiert!

Es liegt bereits eine vollständige Teilungserklärung vor, die die einzelnen Wohneinheiten des Hauses rechtlich voneinander trennt, für eventuelle Optionen.

Obwohl das Objekt auch im Ganzen zum Verkauf angeboten wird, ermöglicht die Teilungserklärung eine spätere getrennte Verwertung der einzelnen Wohnungen.

Desweiten gibt es eine kleine moderne, zu vermietende Gewerbeeinheit in der Immobilie, die sich beispielsweise für die Kosmetikbranche eignen würde. Dies eröffnet Aussichten auf eine Steigerung der Nettojahresmiete auf ca. 86.460 €. Die aktuellen Mietpreise liegen teilweise noch auf einem vergleichsweise niedrigen Niveau, was ein erhebliches Potenzial für zukünftige Einnahmensteigerungen bedeutet.

Die Immobilie bietet insgesamt ca. 837 m² Wohnfläche, aufgeteilt in 8 Wohneinheiten sowie einer kleinen Gewerbeeinheit. Mit einem Energieausweiswert von 40,40 kWh und der Einstufung in die Energieeffizienzklasse „A“ zeichnet sich die Immobilie durch hervorragende Qualität aus.

Auf einem ca.1602 m² großen Grundstück, inklusive eines kleinen Bauplatzes von ca. 450 m², präsentiert der Wohnkomplex ein perfektes Paket für Investoren auf der Suche nach höchstem Wert und Potenzial!

Die Wohnflächen reichen von ca. 76 m² bis ca. 145 m² und bieten großzügige Balkone sowie Terrassen, teilweise mit beeindruckendem Panoramablick. Diese Einheiten stellen attraktive Optionen für unterschiedliche Mieterprofile und Bedürfnisse dar und beinhalten zudem zahlreiche Stellplätze.

Die Heizungsanlage wurde 2008 auf Gas umgestellt, was eine zeitgemäße und effiziente Wärmeversorgung gewährleistet. Zusätzlich befindet sich im Dachgeschoss eine Mischung aus Pellet- und Gasheizung, die eine flexible und zuverlässige Beheizung ermöglicht. Die Fenster wurden zwischen 2007 -2012 und 2017 erneuert, und die Elektrik teilweise in 1992 + 2010 sowie Wasserleitungen wurden im Jahr 2010 aktualisiert. Das Dach wurde im Jahr 2017 erneuert und der Dachboden fachgerecht gedämmt.

Aktuell sind fünf der Wohnungen vermietet, während zwei eigene Wohnungen derzeit vom Eigentümer noch genutzt werden, aber Potenzial zur Vermietung bieten.

Jede Einheit verfügt über einen eigenen Stellplatz sowie entweder einen Garten im Untergeschoss oder eine Terrasse in den oberen Geschossen, ideal zum Entspannen und Genießen der Natur. Darüber hinaus zeichnen sich die Wohnungen und auch die Kellerräume durch überdurchschnittlich hohe Decken aus, die ein großzügiges Raumgefühl schaffen. Fünf Kellerräume stehen bereits zur Verfügung, mit der Möglichkeit, weitere hinzuzufügen, um den Nutzen zu erweitern. Im Exposé sind aktuell 6 Wohnungen von 8, auch die kleine Gewerbeeinheit, mit Fotos ausgestellt.

Sie haben Interesse? Gerne vereinbaren wir einen Besichtigungstermin mit Ihnen.

Bitte haben Sie Verständnis dafür, dass wir nur gegen Vorlage eines Banknachweises in dieser vollvermieteten Immobilie Besichtigungen durchführen können.

Número de propiedad: 24171187V - 66740 Saarlouis

Detalles de los servicios

ENERGIEDATEN:
-Energieeffizienzklasse "A"
-Energieverbrauch von 40,40 kWh/m²a
RENOVIERUNGEN:
- Dach 2017 + Dachboden gedämmt
- Außendämmung
- Fenster 2012-2017
- Leitungssysteme Wasser- /Strom 2010
- Gas- Zentralheizung 2008
- Gas+Pellet Mix Dachgeschoss
- Wohnung Nr. 2 vor drei Jahren modernisiert
- Wohnung Nr. 6 vor einem Jahr modernisiert
WEITERE AUSSTATTUNG:
- Separate Stellplätze
- Fünf separate Kellerräume (Möglichkeit für weitere)
- inkl Bauplatz v ca. 450 m²

Número de propiedad: 24171187V - 66740 Saarlouis

Todo sobre la ubicación

Der Wohnkomplex mit zusätzlichem Bauplatz liegt in einem Stadtteil von Saarlouis im Saarland und liegt nördlich des Stadtzentrums von Saarlouis und erstreckt sich entlang des Ufers der Saar. Die Region ist von einer Mischung aus Wohngebieten, Gewerbegebieten und landwirtschaftlichen Flächen geprägt.

Während die Innenstadt von Saarlouis links der Saar liegt, befindet sich das Objekt der rechten Saarseite und grenzt im Nordwesten an die Eisen- und Stahlwerke der Nachbarstadt Dillingen/Saar. Die zentrale Lage bietet vor allem eine hervorragende Infrastruktur. Ärzte, Schulen, Apotheken, Einkaufsmöglichkeiten etc. sind in unmittelbarer Nähe zu erreichen.

Die Verkehrsanbindung ist ideal. Busse verbinden zur Innenstadt und den umliegenden Gemeinden. Die Autobahn A8 ist mit wenigen Fahrminuten erreicht. Die B51 ist eine neu gebaute Trasse die um den Ortsteil herumführt. Der Bahnhof befindet sich in der Nähe.

Número de propiedad: 24171187V - 66740 Saarlouis

Otros datos

Es liegt ein Energieverbrauchsausweis vor.
Dieser ist gültig bis 22.4.2034.
Endenergieverbrauch beträgt 40.40 kwh/(m²*a).
Wesentlicher Energieträger der Heizung ist Gas.
Das Baujahr des Objekts lt. Energieausweis ist 1954.
Die Energieeffizienzklasse ist A.

GELDWÄSCHE: Als Immobilienmaklerunternehmen ist die von Poll Immobilien GmbH nach § 2 Abs. 1 Nr. 14 und § 11 Abs. 1, 2 Geldwäschegesetz (GwG) dazu verpflichtet, bei der Begründung einer Geschäftsbeziehung die Identität des Vertragspartners festzustellen und zu überprüfen, bzw. sobald ein ernsthaftes Interesse an der Durchführung des Immobilienkaufvertrages besteht. Hierzu ist es erforderlich, dass wir nach § 11 Abs. 4 GwG die relevanten Daten Ihres Personalausweises festhalten (wenn Sie als natürliche Person handeln) – beispielsweise mittels einer Kopie. Bei einer juristischen Person benötigen wir eine Kopie des Handelsregisterauszugs, aus welchem der wirtschaftlich Berechtigte hervorgeht. Das Geldwäschegesetz sieht vor, dass der Makler die Kopien bzw. Unterlagen fünf Jahre aufbewahren muss. Als unser Vertragspartner haben Sie auch eine Mitwirkungspflicht nach § 11 Abs. 6 GwG.

HAFTUNG: Wir weisen darauf hin, dass die von uns weitergegebenen Objektinformationen, Unterlagen, Pläne etc. vom Verkäufer bzw. Vermieter stammen. Eine Haftung für die Richtigkeit oder Vollständigkeit der Angaben übernehmen wir daher nicht. Es obliegt daher unseren Kunden, die darin enthaltenen Objektinformationen und Angaben auf ihre Richtigkeit hin zu überprüfen. Alle Immobilienangebote sind freibleibend und vorbehaltlich Irrtümer, Zwischenverkauf- und Vermietung oder sonstiger Zwischenverwertung.

UNSER SERVICE FÜR SIE ALS EIGENTÜMER:
Planen Sie den Verkauf oder die Vermietung Ihrer Immobilie, so ist es für Sie wichtig, deren Marktwert zu kennen. Lassen Sie kostenfrei und unverbindlich den aktuellen Wert Ihrer Immobilie professionell durch einen unserer Immobilienspezialisten einschätzen. Unser bundesweites und internationales Netzwerk ermöglicht es uns, Verkäufer bzw. Vermieter und Interessenten bestmöglich zusammenzuführen.

Número de propiedad: 24171187V - 66740 Saarlouis

Contacto con el socio

Para más información, diríjase a su persona de contacto:

Marie-Louise Frank

Großer Markt 4, 66740 Saarlouis
Tel.: +49 6831 - 98 63 23 0
E-Mail: saarlouis@von-poll.com

Al aviso legal de von Poll Immobilien GmbH

www.von-poll.com