Göttingen

Sonnendurchflutete 3-Zimmer-Wohnung in idyllischer Lage direkt an der Feldmark

Número de propiedad: 2525507

PRECIO DE COMPRA: 345.000 EUR • SUPERFICIE HABITABLE: ca. 94 m^2 • HABITACIONES: 3

Número de propiedad: 2525507 - 37077 Göttingen

- De un vistazo
- La propiedad
- Datos energéticos
- Planos de planta
- Una primera impresión
- Todo sobre la ubicación
- Otros datos
- Contacto con el socio

Número de propiedad: 2525507 - 37077 Göttingen

De un vistazo

Número de propiedad	2525507
Superficie habitable	ca. 94 m²
Habitaciones	3
Año de construcción	1985
Tipo de aparcamiento	1 x Garaje

Precio de compra	345.000 EUR
Piso	Piso
Comisión	Käuferprovision beträgt 3,57 % (inkl. MwSt.) des beurkundeten Kaufpreises
Modernización / Rehabilitación	2024
Estado de la propiedad	cuidado
Espacio utilizable	ca. 14 m²
Características	WC para invitados, Cocina empotrada, Balcón

Número de propiedad: 2525507 - 37077 Göttingen

Datos energéticos

Tipo de calefacción	Calefacción central
Fuente de energía	Gas
Certificado energético válido hasta	12.02.2030
Fuente de energía	Gas

Certificado energético	Certificado de consumo
Consumo de energía final	100.00 kWh/m²a
Clase de eficiencia energética	C
Año de construcción según el certificado energético	1985

Número de propiedad: 2525507 - 37077 Göttingen

La propiedad

Número de propiedad: 2525507 - 37077 Göttingen

La propiedad

Número de propiedad: 2525507 - 37077 Göttingen

La propiedad

Número de propiedad: 2525507 - 37077 Göttingen

La propiedad

Número de propiedad: 2525507 - 37077 Göttingen

La propiedad

Número de propiedad: 2525507 - 37077 Göttingen

La propiedad

Número de propiedad: 2525507 - 37077 Göttingen

Planos de planta

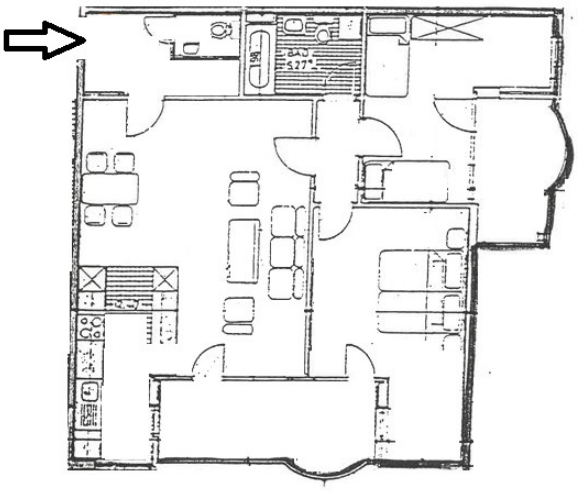

Este plano no está a escala. Los documentos nos fueron entregados por el cliente. Por esta razón, no podemos garantizar la exactitud de la información.

Número de propiedad: 2525507 - 37077 Göttingen

Una primera impresión

Diese sonnendurchflutete 3-Zimmer-Wohnung liegt in idyllischer Lage direkt an der Feldmark und bietet ein Zuhause zum Wohlfühlen (1. Etage). Die Räume sind hell und großzügig geschnitten, wodurch eine freundliche und einladende Atmosphäre entsteht. Die Wohnung befindet sich in einem sehr guten Zustand, es besteht kaum Sanierungsstau – ideal für alle, die ohne großen Aufwand einziehen möchten.

Besonders hervorzuheben ist die ruhige, naturnahe Umgebung: Spaziergänge, Joggingrunden oder einfach das Genießen der Landschaft beginnen direkt vor der Haustür. Trotz der grünen Lage ist die Anbindung hervorragend – sowohl mit dem Auto als auch mit öffentlichen Verkehrsmitteln erreicht man schnell alle wichtigen Ziele. Eine eigene Garage gehört ebenfalls zur Wohnung und rundet das attraktive Angebot ab.

Diese Immobilie eignet sich perfekt für Paare, kleine Familien oder Berufstätige, die ein ruhiges Zuhause mit hoher Lebensqualität suchen, ohne auf eine gute Infrastruktur verzichten zu müssen.

Número de propiedad: 2525507 - 37077 Göttingen

Todo sobre la ubicación

Weende ist ein beliebter Stadtteil im Norden Göttingens, der städtisches Leben mit naturnaher Umgebung vereint. Geprägt von einer abwechslungsreichen Topografie liegt Weende idyllisch am Rand der Feldmark und bietet gleichzeitig eine sehr gute Anbindung an das Stadtzentrum.

Der Stadtteil verfügt über eine ausgebaute Infrastruktur mit Einkaufsmöglichkeiten, Schulen, Kindergärten sowie medizinischen Einrichtungen, darunter das Universitätsklinikum und das Evangelische Krankenhaus. Zudem befinden sich hier Teile der Universität und mehrere Forschungsinstitute, was Weende auch bei Studierenden und Berufstätigen sehr gefragt macht.

Die Mischung aus gewachsener dörflicher Struktur, grünen Wohnlagen und städtischer Nähe macht Weende zu einem idealen Wohnort für alle, die Ruhe und Lebensqualität schätzen, ohne auf Komfort verzichten zu wollen.

Número de propiedad: 2525507 - 37077 Göttingen

Otros datos

Es liegt ein Energieverbrauchsausweis vor.
Dieser ist gültig bis 12.2.2030.
Endenergieverbrauch beträgt 100.00 kwh/(m²*a).
Wesentlicher Energieträger der Heizung ist Gas.
Das Baujahr des Objekts lt. Energieausweis ist 1985.
Die Energieeffizienzklasse ist C.

GELDWÄSCHE: Als Immobilienmaklerunternehmen ist die von Poll Immobilien GmbH nach § 2 Abs. 1 Nr. 14 und § 11 Abs. 1, 2 Geldwäschegesetz (GwG) dazu verpflichtet, bei der Begründung einer Geschäftsbeziehung die Identität des Vertragspartners festzustellen und zu überprüfen, bzw. sobald ein ernsthaftes Interesse an der Durchführung des Immobilienkaufvertrages besteht. Hierzu ist es erforderlich, dass wir nach § 11 Abs. 4 GwG die relevanten Daten Ihres Personalausweises festhalten (wenn Sie als natürliche Person handeln) – beispielsweise mittels einer Kopie. Bei einer juristischen Person benötigen wir eine Kopie des Handelsregisterauszugs, aus welchem der wirtschaftlich Berechtigte hervorgeht. Das Geldwäschegesetz sieht vor, dass der Makler die Kopien bzw. Unterlagen fünf Jahre aufbewahren muss. Als unser Vertragspartner haben Sie auch eine Mitwirkungspflicht nach § 11 Abs. 6 GwG.

HAFTUNG: Wir weisen darauf hin, dass die von uns weitergegebenen Objektinformationen, Unterlagen, Pläne etc. vom Verkäufer bzw. Vermieter stammen. Eine Haftung für die Richtigkeit oder Vollständigkeit der Angaben übernehmen wir daher nicht. Es obliegt daher unseren Kunden, die darin enthaltenen Objektinformationen und Angaben auf ihre Richtigkeit hin zu überprüfen. Alle Immobilienangebote sind freibleibend und vorbehaltlich Irrtümer, Zwischenverkauf- und Vermietung oder sonstiger Zwischenverwertung.

UNSER SERVICE FÜR SIE ALS EIGENTÜMER:
Planen Sie den Verkauf oder die Vermietung Ihrer Immobilie, so ist es für Sie wichtig, deren Marktwert zu kennen. Lassen Sie kostenfrei und unverbindlich den aktuellen Wert Ihrer Immobilie professionell durch einen unserer Immobilienspezialisten einschätzen. Unser bundesweites und internationales Netzwerk ermöglicht es uns, Verkäufer bzw. Vermieter und Interessenten bestmöglich zusammenzuführen.

Número de propiedad: 2525507 - 37077 Göttingen

Contacto con el socio

Para más información, diríjase a su persona de contacto:

Christian Merz

Theaterstraße 22, 37073 Göttingen
Tel.: +49 551 - 49 97 471 0
E-Mail: goettingen@von-poll.com

Al aviso legal de von Poll Immobilien GmbH

www.von-poll.com