Homburg

Attraktives Zweifamilienhaus – Ideal für Kapitalanleger oder Eigennutzer

Número de propiedad: 25309024

PRECIO DE COMPRA: 295.000 EUR • SUPERFICIE HABITABLE: ca. 186 m^2 • HABITACIONES: 8 • SUPERFICIE DEL TERRENO: 717 m^2

Número de propiedad: 25309024 - 66424 Homburg

- De un vistazo
- La propiedad
- Datos energéticos
- Planos de planta
- Una primera impresión
- Detalles de los servicios
- Todo sobre la ubicación
- Otros datos
- Contacto con el socio

Número de propiedad: 25309024 - 66424 Homburg

De un vistazo

Número de propiedad	25309024
Superficie habitable	ca. 186 m²
Tipo de techo	Techo a dos aguas
Habitaciones	8
Dormitorios	6
Baños	2
Año de construcción	1953
Tipo de aparcamiento	2 x Plaza de aparcamiento exterior

Precio de compra	295.000 EUR
Casa	Casa bifamiliar
Comisión	Käuferprovision beträgt 3,57 % (inkl. MwSt.) des beurkundeten Kaufpreises
Modernización / Rehabilitación	2022
Estado de la propiedad	cuidado
Método de construcción	Sólido
Espacio utilizable	ca. 70 m²
Características	WC para invitados, Jardín / uso compartido

Número de propiedad: 25309024 - 66424 Homburg

Datos energéticos

Tipo de calefacción	Sistema de calefacción de una sola planta
Fuente de energía	Gas
Certificado energético válido hasta	10.05.2035
Fuente de energía	Gas

Certificado energético	Certificado energético
Demanda de energía final	316.97 kWh/m²a
Clase de eficiencia energética	H
Año de construcción según el certificado energético	1953

Número de propiedad: 25309024 - 66424 Homburg

La propiedad

Número de propiedad: 25309024 - 66424 Homburg

La propiedad

Número de propiedad: 25309024 - 66424 Homburg

La propiedad

Número de propiedad: 25309024 - 66424 Homburg

La propiedad

Número de propiedad: 25309024 - 66424 Homburg

La propiedad

VON POLL IMMOBILIEN

Ihre Immobilienspezialisten

Eigentümern bieten wir eine kostenfreie und unverbindliche Marktpreiseinschätzung ihrer Immobilie an.

Kontaktieren Sie uns, wir freuen uns darauf, Sie persönlich und individuell zu beraten.

T.: 06841 - 17 25 29 0

Shop Homburg | Saarbrücker Straße 41 | 66424 Homburg | homburg@von-poll.com | *www.von-poll.com/homburg*

Número de propiedad: 25309024 - 66424 Homburg

La propiedad

FÜR SIE IN DEN BESTEN LAGEN

VON POLL IMMOBILIEN

Gern informieren wir
Sie persönlich über weitere
Details zur Immobilie.

Vereinbaren Sie einen
Besichtigungstermin:

T.: +49 (0)6841 - 17 25 29 0

www.von-poll.com

Número de propiedad: 25309024 - 66424 Homburg

Planos de planta

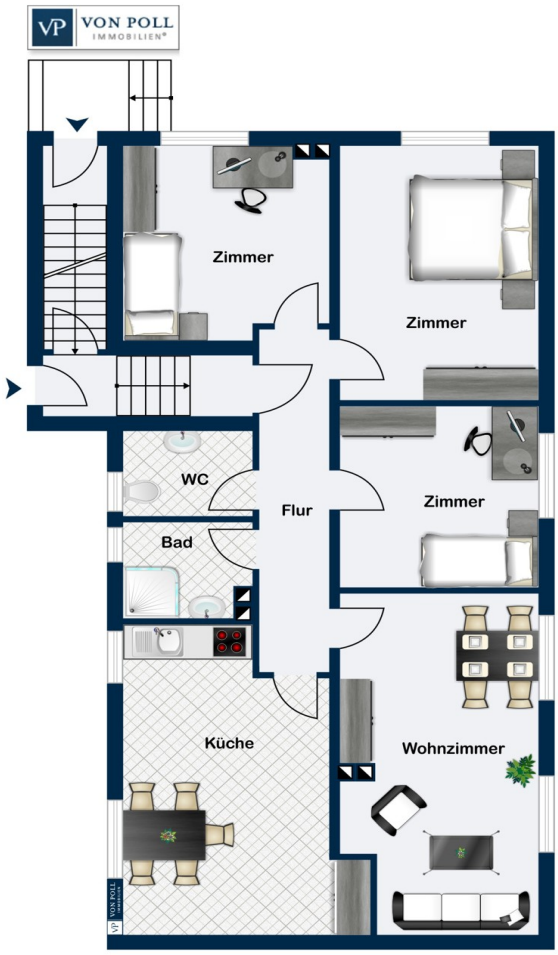

Erdgeschoss

VON POLL IMMOBILIEN®

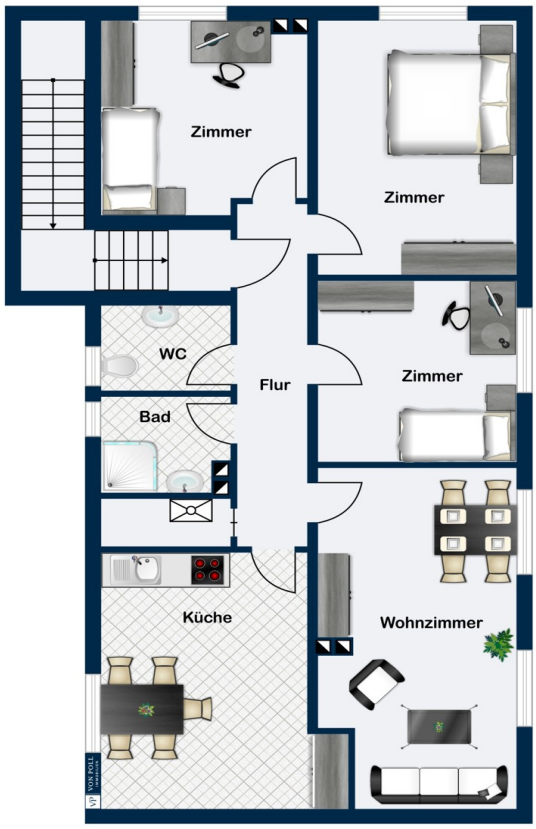

Obergeschoss

Este plano no está a escala. Los documentos nos fueron entregados por el cliente. Por esta razón, no podemos garantizar la exactitud de la información.

Número de propiedad: 25309024 - 66424 Homburg

Una primera impresión

Willkommen in Ihrem neuen Zuhause – oder Ihrer nächsten Kapitalanlage!

Dieses gepflegte und modernisierte Zweifamilienhaus aus dem Jahr 1953 bietet mit einer großzügigen Wohnfläche von ca. 186 m² auf einem ca. 717 m² großen Grundstück die perfekte Kombination aus Wohnkomfort, Funktionalität und Investitionspotenzial. Die Immobilie überzeugt durch ihre durchdachte Aufteilung in zwei separate Wohneinheiten – ideal für Familien, Generationenwohnen oder zur Vermietung.

Acht vielseitig nutzbare Zimmer, darunter bis zu sechs Schlafzimmer, eröffnen flexible Gestaltungsmöglichkeiten, sei es für Wohnen, Arbeiten oder Freizeit. Zwei modern ausgestattete Badezimmer sowie hochwertiger Laminatboden in allen Wohnräumen sorgen für ein zeitgemäßes und behagliches Wohngefühl. Eine neue Gaszentralheizung im Obergeschoss garantiert eine effiziente und zuverlässige Wärmeversorgung – besonders in den kälteren Monaten ein spürbarer Vorteil.

Der weitläufige Garten lädt zum Verweilen ein und bietet viel Platz für Kinder, gesellige Runden im Freien oder kreative Gartengestaltung. Drei Gartenlauben erweitern das Raumangebot um praktischen Stauraum oder gemütliche Rückzugsorte. Zwei direkt am Haus gelegene PKW-Stellplätze sorgen zudem für hohen Alltagskomfort.

Ob zur Eigennutzung oder als renditestarke Investition – dieses charmante Zweifamilienhaus vereint Wohnqualität mit vielseitigen Nutzungsmöglichkeiten und wartet darauf, von Ihnen entdeckt zu werden.

Lassen Sie sich bei einer Besichtigung von den Vorzügen dieser Immobilie begeistern – wir freuen uns auf Ihre Kontaktaufnahme!

Número de propiedad: 25309024 - 66424 Homburg

Detalles de los servicios

- zwei großzügige Wohneinheiten
- acht Zimmer
- Laminatboden
- neue Gaszentralheizung 2022 (Etagenwohnung) OG
- Garten
- drei Gartenlauben
- zwei PKW-Stellplätze

Número de propiedad: 25309024 - 66424 Homburg

Todo sobre la ubicación

Die Kreis- und Universitätsstadt Homburg liegt im östlichen Saarland und bildet das wirtschaftliche und kulturelle Zentrum des Saarpfalzkreises. Sie ist zudem das Tor zur malerischen Biosphärenregion Bliesgau. Die Stadt besticht durch ihre dynamische Atmosphäre und den hohen Wohn- und Freizeitwert, der von ihren Bewohnern besonders geschätzt wird.

Verkehrstechnisch ist Homburg optimal angebunden. In nur wenigen Minuten erreicht man die Autobahnen A6, die eine schnelle Verbindung Richtung Mannheim und Saarbrücken bietet, sowie die A8, die in Richtung Neunkirchen und Pirmasens führt. Der Homburger Hauptbahnhof, an dem sowohl Nah- als auch Fernverkehrszüge halten, ist ebenfalls gut erreichbar und macht Reisen mit öffentlichen Verkehrsmitteln bequem. Sowohl mit dem Auto als auch mit dem Fahrrad ist der Bahnhof in kurzer Zeit zu erreichen, was die Mobilität in und um Homburg zusätzlich erleichtert.

Número de propiedad: 25309024 - 66424 Homburg

Otros datos

Es liegt ein Energiebedarfsausweis vor.
Dieser ist gültig bis 10.5.2035.
Endenergiebedarf beträgt 316.97 kwh/(m²*a).
Wesentlicher Energieträger der Heizung ist Gas.
Das Baujahr des Objekts lt. Energieausweis ist 1953.
Die Energieeffizienzklasse ist H.

GELDWÄSCHE: Als Immobilienmaklerunternehmen ist die von Poll Immobilien GmbH nach § 2 Abs. 1 Nr. 14 und § 11 Abs. 1, 2 Geldwäschegesetz (GwG) dazu verpflichtet, bei der Begründung einer Geschäftsbeziehung die Identität des Vertragspartners festzustellen und zu überprüfen, bzw. sobald ein ernsthaftes Interesse an der Durchführung des Immobilienkaufvertrages besteht. Hierzu ist es erforderlich, dass wir nach § 11 Abs. 4 GwG die relevanten Daten Ihres Personalausweises festhalten (wenn Sie als natürliche Person handeln) – beispielsweise mittels einer Kopie. Bei einer juristischen Person benötigen wir eine Kopie des Handelsregisterauszugs, aus welchem der wirtschaftlich Berechtigte hervorgeht. Das Geldwäschegesetz sieht vor, dass der Makler die Kopien bzw. Unterlagen fünf Jahre aufbewahren muss. Als unser Vertragspartner haben Sie auch eine Mitwirkungspflicht nach § 11 Abs. 6 GwG.

HAFTUNG: Wir weisen darauf hin, dass die von uns weitergegebenen Objektinformationen, Unterlagen, Pläne etc. vom Verkäufer bzw. Vermieter stammen. Eine Haftung für die Richtigkeit oder Vollständigkeit der Angaben übernehmen wir daher nicht. Es obliegt daher unseren Kunden, die darin enthaltenen Objektinformationen und Angaben auf ihre Richtigkeit hin zu überprüfen. Alle Immobilienangebote sind freibleibend und vorbehaltlich Irrtümer, Zwischenverkauf- und Vermietung oder sonstiger Zwischenverwertung.

UNSER SERVICE FÜR SIE ALS EIGENTÜMER:
Planen Sie den Verkauf oder die Vermietung Ihrer Immobilie, so ist es für Sie wichtig, deren Marktwert zu kennen. Lassen Sie kostenfrei und unverbindlich den aktuellen Wert Ihrer Immobilie professionell durch einen unserer Immobilienspezialisten einschätzen. Unser bundesweites und internationales Netzwerk ermöglicht es uns, Verkäufer bzw. Vermieter und Interessenten bestmöglich zusammenzuführen.

Número de propiedad: 25309024 - 66424 Homburg

Contacto con el socio

Para más información, diríjase a su persona de contacto:

Carsten Cherdron

Saarbrücker Straße 41, 66424 Homburg Mitte
Tel.: +49 6841 - 17 25 29 0
E-Mail: homburg@von-poll.com

Al aviso legal de von Poll Immobilien GmbH

www.von-poll.com