Hamburg – Winterhude

Bestlage: Perfekt geschnittene 3ZI - frei zum 31.12.

Número de propiedad: 24252010-1

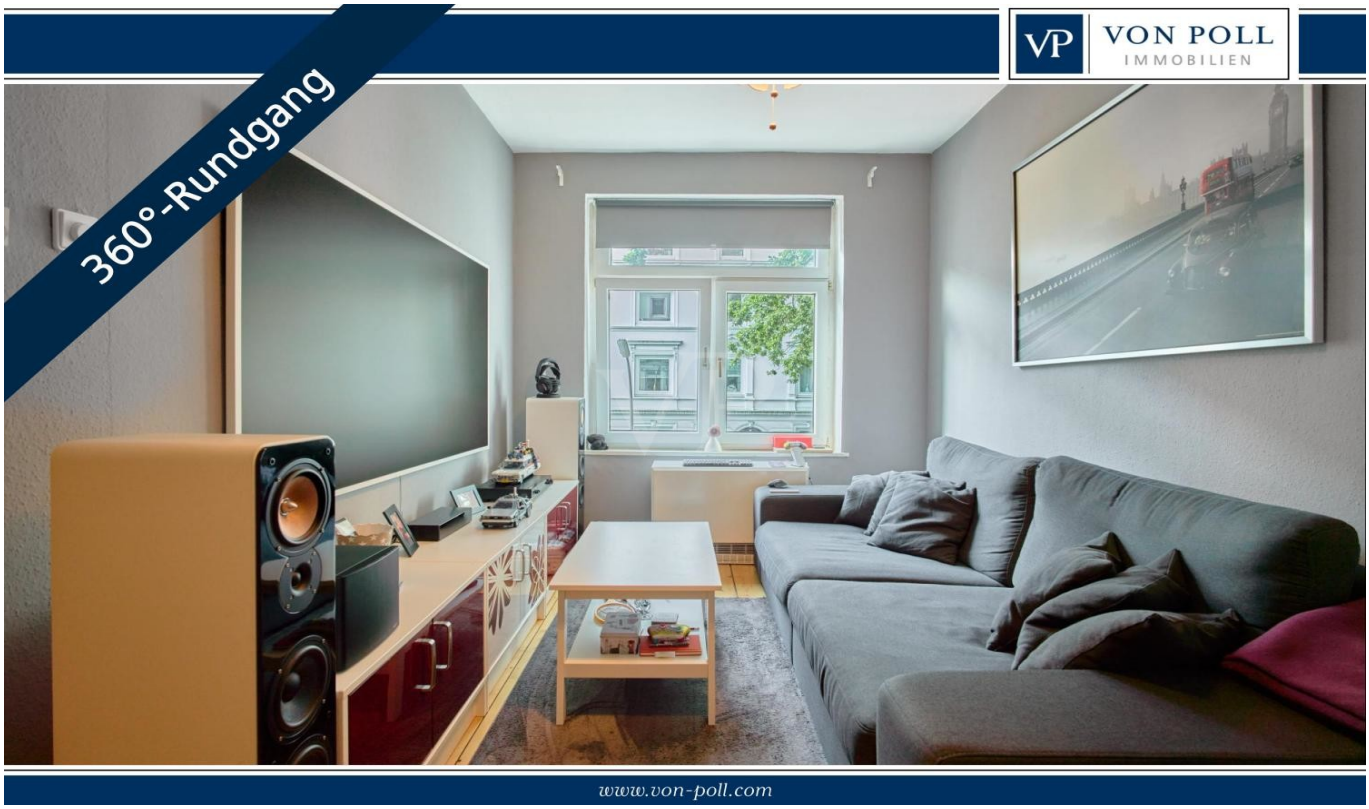

PRECIO DE COMPRA: 475.000 EUR • **SUPERFICIE HABITABLE:** ca. 59 m^2 • **HABITACIONES:** 2.5

Número de propiedad: 24252010-1 - 22301 Hamburg – Winterhude

- De un vistazo
- La propiedad
- Datos energéticos
- Planos de planta
- Una primera impresión
- Todo sobre la ubicación
- Otros datos
- Contacto con el socio

Número de propiedad: 24252010-1 - 22301 Hamburg – Winterhude

De un vistazo

Número de propiedad	24252010-1
Superficie habitable	ca. 59 m²
Piso	2
Habitaciones	2.5
Dormitorios	1.5
Baños	1
Año de construcción	1890

Precio de compra	475.000 EUR
Piso	Piso
Comisión	Käuferprovision beträgt 3,57 % (inkl. MwSt.) des beurkundeten Kaufpreises
Estado de la propiedad	para reformar
Método de construcción	Sólido
Características	Cocina empotrada

Número de propiedad: 24252010-1 - 22301 Hamburg – Winterhude

Datos energéticos

Tipo de calefacción	Sistema de calefacción de una sola planta
Fuente de energía	Eléctrica
Certificado energético	Legally not required

Número de propiedad: 24252010-1 - 22301 Hamburg – Winterhude

La propiedad

Número de propiedad: 24252010-1 - 22301 Hamburg – Winterhude

La propiedad

Número de propiedad: 24252010-1 - 22301 Hamburg – Winterhude

La propiedad

Número de propiedad: 24252010-1 - 22301 Hamburg – Winterhude

La propiedad

Número de propiedad: 24252010-1 - 22301 Hamburg – Winterhude

Planos de planta

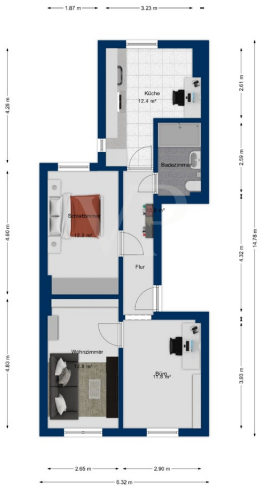

Este plano no está a escala. Los documentos nos fueron entregados por el cliente. Por esta razón, no podemos garantizar la exactitud de la información.

Número de propiedad: 24252010-1 - 22301 Hamburg – Winterhude

Una primera impresión

Diese gut geschnittene Etagenwohnung befindet sich in einem denkmalgeschützten Gebäude aus dem Jahr 1890 und bietet mit ihren 2,5 Zimmern auf ca. 59 m² eine behagliche Wohnatmosphäre. Hohe Decken und klassischer Dielenboden verleihen der Wohnung einen besonderen Charme, während die durchdachte Raumaufteilung vielfältige Nutzungsmöglichkeiten eröffnet. Die Küche verfügt über ausreichend Platz für einen Esstisch sowie Anschlussmöglichkeiten für eine Waschmaschine und einen Geschirrspüler. Das Badezimmer ist mit einer Dusche ausgestattet.

Aktuell ist die Wohnung vermietet, jedoch wurde eine vertragliche Vereinbarung mit der Mieterin getroffen, die einen Auszug bis spätestens 31.12.2025 vorsieht. Damit eignet sich die Immobilie sowohl als langfristige Kapitalanlage als auch für Eigennutzer, die sich frühzeitig ihr zukünftiges Zuhause sichern möchten.

Für weitere Informationen oder zur Vereinbarung eines Besichtigungstermins stehen wir Ihnen gerne zur Verfügung.

Número de propiedad: 24252010-1 - 22301 Hamburg – Winterhude

Todo sobre la ubicación

Die hier angebotene Wohnung befindet sich in bester Lage von Winterhude des Mühlenkamps. Winterhude gehört mit seiner Nähe zur Alster wie auch Innenstadt zu den absolut bevorzugten Wohngegenden Hamburgs – mit beeindruckenden Stadtvillen, häufig mit Baujahren um die Jahrhundertwende. In der näheren Umgebung befindet sich die Außenalster, die zu ausgedehnten Spaziergängen und Fahrradtouren einlädt.

Einkaufsmöglichkeiten für den täglichen Bedarf, Ärzte, Apotheken sowie sämtliche weitere Dienstleiter sind fußläufig erreichbar. Zahlreiche ansprechende Cafés und gute Restaurants sowie stilvolle Boutiquen prägen das nähere Umfeld. Des Weiteren laden die bekannten Einkaufsstraßen Mühlenkamp und Poelchaukamp zu ausgedehnten Shoppingtouren ein. Verschiedene Kindergärten, eine Grundschule sowie weiterführende Schulen sind bequem zu Fuß oder mit dem Fahrrad zu erreichen.

Der Stadtteil Winterhude verfügt über eine hervorragende Infrastruktur. In ca. 15 Minuten gelangen Sie mit Bussen oder der U-Bahn (U3) in die Hamburger Innenstadt. Mit dem Auto erreichen Sie die Hamburger Innenstadt in ca. 10 Minuten. Den Hamburger Flughafen erreichen Sie mit dem ÖPNV in ca. 30 Minuten und mit dem Auto in ca. 15 Minuten.

Número de propiedad: 24252010-1 - 22301 Hamburg – Winterhude

Otros datos

GELDWÄSCHE: Als Immobilienmaklerunternehmen ist die von Poll Immobilien GmbH nach § 2 Abs. 1 Nr. 14 und § 11 Abs. 1, 2 Geldwäschegesetz (GwG) dazu verpflichtet, bei der Begründung einer Geschäftsbeziehung die Identität des Vertragspartners festzustellen und zu überprüfen, bzw. sobald ein ernsthaftes Interesse an der Durchführung des Immobilienkaufvertrages besteht. Hierzu ist es erforderlich, dass wir nach § 11 Abs. 4 GwG die relevanten Daten Ihres Personalausweises festhalten (wenn Sie als natürliche Person handeln) – beispielsweise mittels einer Kopie. Bei einer juristischen Person benötigen wir eine Kopie des Handelsregisterauszugs, aus welchem der wirtschaftlich Berechtigte hervorgeht. Das Geldwäschegesetz sieht vor, dass der Makler die Kopien bzw. Unterlagen fünf Jahre aufbewahren muss. Als unser Vertragspartner haben Sie auch eine Mitwirkungspflicht nach § 11 Abs. 6 GwG.

HAFTUNG: Wir weisen darauf hin, dass die von uns weitergegebenen Objektinformationen, Unterlagen, Pläne etc. vom Verkäufer bzw. Vermieter stammen. Eine Haftung für die Richtigkeit oder Vollständigkeit der Angaben übernehmen wir daher nicht. Es obliegt daher unseren Kunden, die darin enthaltenen Objektinformationen und Angaben auf ihre Richtigkeit hin zu überprüfen. Alle Immobilienangebote sind freibleibend und vorbehaltlich Irrtümer, Zwischenverkauf- und Vermietung oder sonstiger Zwischenverwertung.

UNSER SERVICE FÜR SIE ALS EIGENTÜMER:
Planen Sie den Verkauf oder die Vermietung Ihrer Immobilie, so ist es für Sie wichtig, deren Marktwert zu kennen. Lassen Sie kostenfrei und unverbindlich den aktuellen Wert Ihrer Immobilie professionell durch einen unserer Immobilienspezialisten einschätzen. Unser bundesweites und internationales Netzwerk ermöglicht es uns, Verkäufer bzw. Vermieter und Interessenten bestmöglich zusammenzuführen.

Número de propiedad: 24252010-1 - 22301 Hamburg – Winterhude

Contacto con el socio

Para más información, diríjase a su persona de contacto:

Marcel Karstens

Amtsstraße 20, 22143 Hamburg
Tel.: +49 40 - 27 14 278 0
E-Mail: hamburg.wandsbek@von-poll.com

Al aviso legal de von Poll Immobilien GmbH

www.von-poll.com