

Costa Adeje – Roque del Conde

# Exclusivo terreno con proyecto aprobado para villa de lujo en Roque del Conde

Número de propiedad: ES243185052



[www.von-poll.com](http://www.von-poll.com)

PRECIO DE COMPRA: 735.000 EUR • HABITACIONES: 8 • SUPERFICIE DEL TERRENO: 580 m<sup>2</sup>

Número de propiedad: ES243185052 - 38660 Costa Adeje – Roque del Conde

- De un vistazo
- La propiedad
- Una primera impresión
- Detalles de los servicios
- Todo sobre la ubicación
- Otros datos
- Contacto con el socio

Número de propiedad: ES243185052 - 38660 Costa Adeje – Roque del Conde

## De un vistazo

Número de propiedad	ES243185052	Precio de compra	735.000 EUR
Habitaciones	8	Tipo de objeto	Terreno
Dormitorios	4	Características	Terraza
Baños	3		
Tipo de aparcamiento	1 x Garaje		

Número de propiedad: ES243185052 - 38660 Costa Adeje – Roque del Conde

## La propiedad





Número de propiedad: ES243185052 - 38660 Costa Adeje – Roque del Conde

## La propiedad

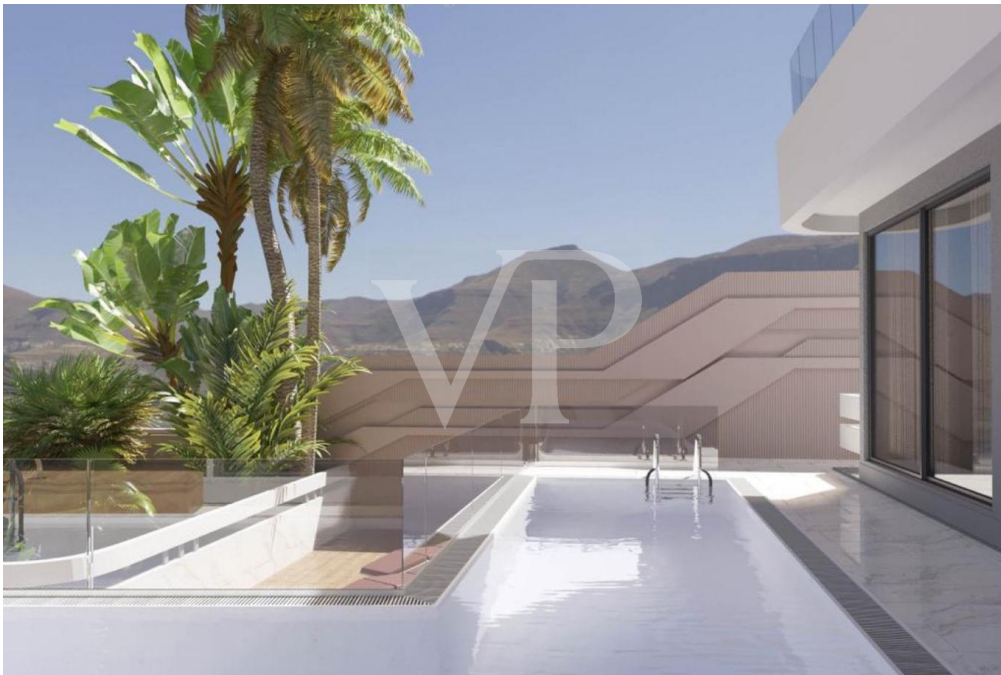

Número de propiedad: ES243185052 - 38660 Costa Adeje – Roque del Conde

## La propiedad



Número de propiedad: ES243185052 - 38660 Costa Adeje – Roque del Conde

## La propiedad





Número de propiedad: ES243185052 - 38660 Costa Adeje – Roque del Conde

## La propiedad

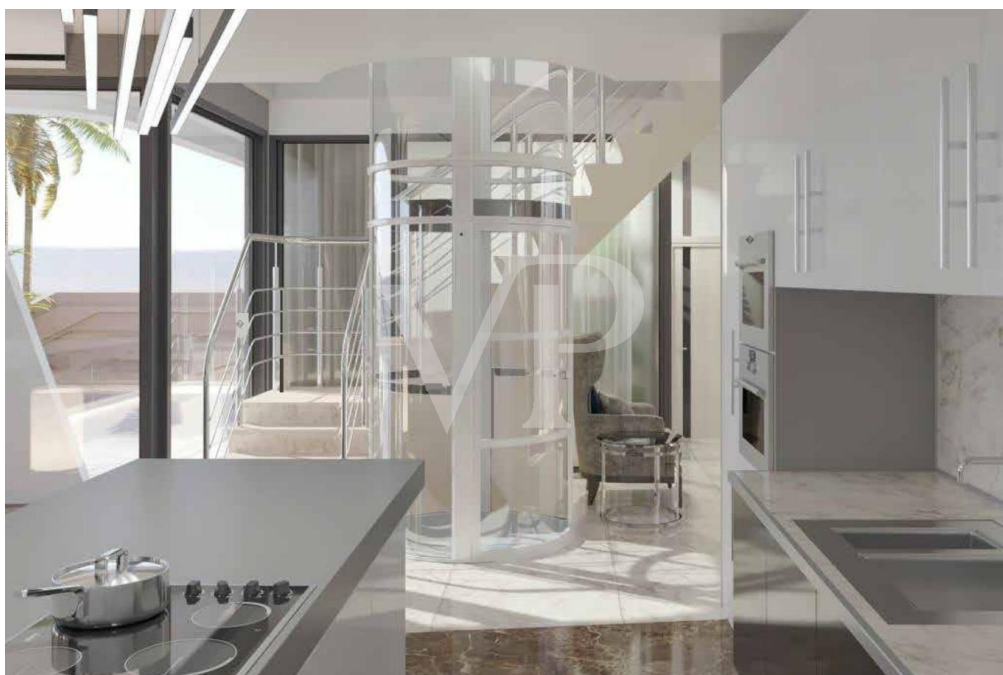

Número de propiedad: ES243185052 - 38660 Costa Adeje – Roque del Conde

## La propiedad



Número de propiedad: ES243185052 - 38660 Costa Adeje – Roque del Conde

## La propiedad

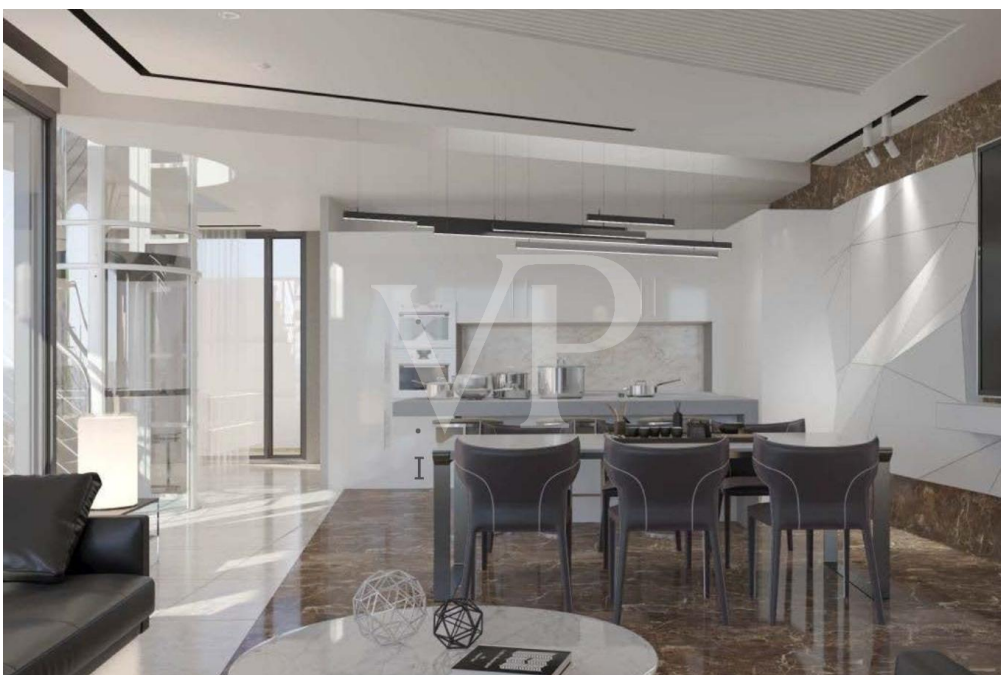



Número de propiedad: ES243185052 - 38660 Costa Adeje – Roque del Conde

## La propiedad



Número de propiedad: ES243185052 - 38660 Costa Adeje – Roque del Conde

## La propiedad



Número de propiedad: ES243185052 - 38660 Costa Adeje – Roque del Conde

## La propiedad





Número de propiedad: ES243185052 - 38660 Costa Adeje – Roque del Conde

## La propiedad



Número de propiedad: ES243185052 - 38660 Costa Adeje – Roque del Conde

## La propiedad





Número de propiedad: ES243185052 - 38660 Costa Adeje – Roque del Conde

## La propiedad





Número de propiedad: ES243185052 - 38660 Costa Adeje – Roque del Conde

## La propiedad



Número de propiedad: ES243185052 - 38660 Costa Adeje – Roque del Conde

## La propiedad



Número de propiedad: ES243185052 - 38660 Costa Adeje – Roque del Conde

## La propiedad

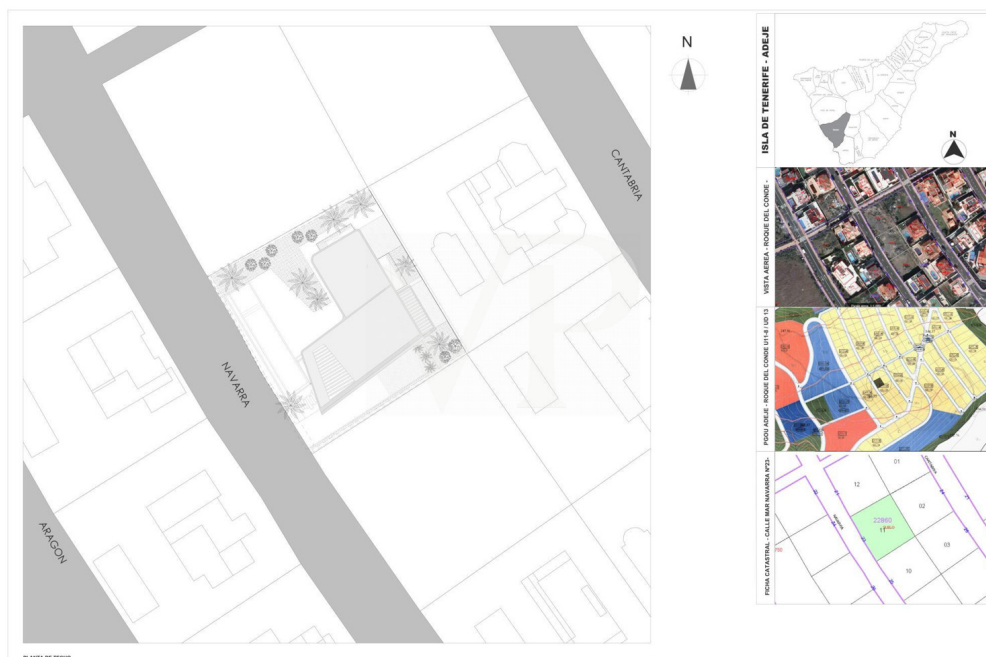

Número de propiedad: ES243185052 - 38660 Costa Adeje – Roque del Conde

## Una primera impresión

Un terreno de primera categoría ubicado en la codiciada y exclusiva zona residencial de Roque del Conde, en el soleado sur de Tenerife, en el municipio de Adeje. Con una generosa superficie de 580 m<sup>2</sup> y una licencia de construcción ya otorgada para un moderno y lujoso proyecto de construcción de 343 m<sup>2</sup>, este terreno es una auténtica joya para aquellos que desean realizar su sueño de vivir en la isla. La villa de primera categoría, distribuida en tres niveles, contará con cuatro dormitorios y espacios abiertos y luminosos con ventanas de piso a techo que garantizan impresionantes vistas al mar. Roque del Conde es conocido por sus impresionantes vistas panorámicas al océano Atlántico y a la costa, y es una zona residencial muy demandada por aquellos que prefieren un entorno tranquilo con infraestructura de alta calidad y una corta distancia a todas las comodidades diarias. La licencia de construcción para este proyecto ya ha sido otorgada, lo que le permite comenzar de inmediato con la realización de la casa de sus sueños. Estaremos encantados de ponerle en contacto con empresas constructoras calificadas.

Número de propiedad: ES243185052 - 38660 Costa Adeje – Roque del Conde

## Detalles de los servicios

- Terreno de 580 m<sup>2</sup>
- Proyecto de construcción con licencia incluida en el precio
- Villa moderna
- 4 dormitorios
- Piscina infinita
- Vistas al mar
- Garaje
- Área de fitness

Número de propiedad: ES243185052 - 38660 Costa Adeje – Roque del Conde

## Todo sobre la ubicación

Roque del Conde es un lugar de alta demanda y muy popular en el sur de Tenerife, por arriba de la autopista de Costa Adeje. Son muchas las propiedades que se utilizan como residencias de vacaciones, pero también muchas que optan por su residencia principal en esta zona debido a la buena infraestructura. Roque del Conde pertenece al municipio de Adeje y ofrece, además del conocido colegio internacional “Colegio Costa Adeje”, multitud de comercios, restaurantes, centros médicos, carnicerías, panaderías, etc. Es una zona tranquila, pero a solo un tiro de piedra del centro turístico de Costa Adeje, con sus hermosas playas como Playa Fañabe, Playa del Duque y una variedad de actividades turísticas y comerciales. Roque del Conde es ideal para aquellos que desean vivir en un lugar tranquilo y hermoso con unas fantásticas vistas y al mismo tiempo desean llegar a los centros turísticos en solo unos minutos.



Número de propiedad: ES243185052 - 38660 Costa Adeje – Roque del Conde

## Otros datos

**RESPONSABILIDAD:** Comunicamos que las informaciones sobre la propiedad y documentos que transmitimos, provienen del vendedor o propietario. No nos hacemos responsables de la exactitud o integridad de la información en general. Todas las ofertas inmobiliarias son sin compromiso y sujetas a posibles errores publicitarios. **NUESTRO SERVICIO PARA USTED COMO PROPIETARIO:** Si planea vender su propiedad, es importante que conozca su valor de mercado. Permita que uno de nuestros especialistas inmobiliarios evalúe profesionalmente el valor actual de su propiedad de forma gratuita y sin compromiso. Nuestra red internacional nos permite acercar a vendedores o propietarios y clientes interesados ??de la mejor manera posible.

Número de propiedad: ES243185052 - 38660 Costa Adeje – Roque del Conde

## Contacto con el socio

Para más información, dirijase a su persona de contacto:

Caroline Müller

---

Avda Chayofita 18, C.C. Parque Santiago 6, Local 24 Teneriffa Süd  
E-Mail: [tenerife.south@von-poll.com](mailto:tenerife.south@von-poll.com)

*To Disclaimer of von Poll Immobilien GmbH*

---

[www.von-poll.com](http://www.von-poll.com)