Treuchtlingen / Möhren

Gemütliche Single - Dachgeschosswohnung

Número de propiedad: 25430019

PRECIO DEL ALQUILER: 425 EUR • SUPERFICIE HABITABLE: ca. 38 m^2 • HABITACIONES: 2

Número de propiedad: 25430019 - 91757 Treuchtlingen / Möhren

- De un vistazo
- La propiedad
- Datos energéticos
- Una primera impresión
- Todo sobre la ubicación
- Otros datos
- Contacto con el socio

Número de propiedad: 25430019 - 91757 Treuchtlingen / Möhren

De un vistazo

Número de propiedad	25430019
Superficie habitable	ca. 38 m²
Habitaciones	2
Dormitorios	1
Baños	1
Año de construcción	1990
Tipo de aparcamiento	1 x Garaje, 50 EUR (Alquilar)

Precio del alquiler	425 EUR
Costes adicionales	100 EUR
Piso	Ático
Modernización / Rehabilitación	2025
Estado de la propiedad	cuidado
Método de construcción	Sólido
Características	Jardín / uso compartido, Cocina empotrada

Número de propiedad: 25430019 - 91757 Treuchtlingen / Möhren

Datos energéticos

Tipo de calefacción	Calefacción central
Fuente de energía	Aceite
Certificado energético válido hasta	22.09.2031
Fuente de energía	Aceite

Certificado energético	Certificado energético
Demanda de energía final	185.50 kWh/m²a
Clase de eficiencia energética	F
Año de construcción según el certificado energético	1990

Número de propiedad: 25430019 - 91757 Treuchtlingen / Möhren

La propiedad

Número de propiedad: 25430019 - 91757 Treuchtlingen / Möhren

La propiedad

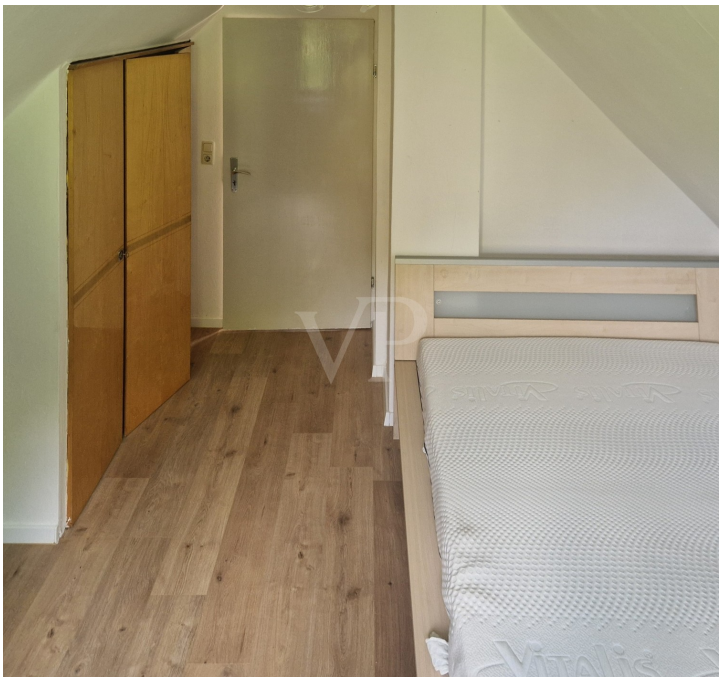

Número de propiedad: 25430019 - 91757 Treuchtlingen / Möhren

La propiedad

Número de propiedad: 25430019 - 91757 Treuchtlingen / Möhren

Una primera impresión

Sie suchen eine kleine, gemütliche und günstige Single-Wohnung?
Dann werden Sie hier fündig:

Vermietet wird eine Zweizimmer-Dachgeschosswohnung im Möhrenbachtal, unweit von Treuchtlingen. Die Wohnung verfügt über ein Wohnzimmer und ein separates Schlafzimmer, eine kleine Pantry-Kochnische und ein Badezimmer mit Badewanne. Die Zimmer haben, für Häuser aus diesen Baujahren typisch, geringere Raumhöhen.

Für Ihr Fahrzeug steht ein PKW-Stellplatz vor dem Haus zur Verfügung

Número de propiedad: 25430019 - 91757 Treuchtlingen / Möhren

Todo sobre la ubicación

Das Pfarrdorf Möhren ist ein Gemeindeteil der Stadt Treuchtlingen im Landkreis Weißenburg-Gunzenhausen und liegt im idyllischen, durch seine vielen Mühlen bekannten Möhrenbachtal.

Treuchtlingen selbst liegt unmittelbar an der B2 Nürnberg-Augsburg.
Familiär, vielseitig und erholsam - so zeigt sich Ihnen die Thermenstadt Treuchtlingen als staatlich anerkannter Erholungsort. Die Altmühltherme ist eine Oase für Gesundheitsbewusste. Aus zwei staatlich-zertifizierten Heilquellen sprudelt kostbares Jurawasser. Natur- und sportbegeisterte entdecken ganz entspannt die landschaftlichen Schönheiten des reizvollen Altmühltals und des Fränkischen Seenlandes. Treuchtlingen ist eine Stadt mit etwa 13.000 Einwohnern im südlichen Teil des mittelfränkischen Landkreises Weißenburg-Gunzenhausen. Es ist ein staatlich anerkannter Erholungsort mit Heilquellen-Kurbetrieb.
Der Bahnhof Treuchtlingen ist ein wichtiger Eisenbahnknoten in Bayern. Hier kreuzen sich die Strecken von Treuchtlingen nach Würzburg und Ingolstadt-München (Altmühlbahn) mit der Strecke Nürnberg-Treuchtlinge-Augsburg.
Mehrere Einkaufszentren und Supermärkte hat die Stadt selbst zu bieten, ebenso wie ein Krankenhaus, Schulen, Kindergärten etc.. Ein tolles Thermalbad und ein wunderschöner Stadtpark runden das Angebot ab.

Número de propiedad: 25430019 - 91757 Treuchtlingen / Möhren

Otros datos

Es liegt ein Energiebedarfsausweis vor.
Dieser ist gültig bis 22.9.2031.
Endenergiebedarf beträgt 185.50 kwh/(m²*a).
Wesentlicher Energieträger der Heizung ist Öl.
Das Baujahr des Objekts lt. Energieausweis ist 1990.
Die Energieeffizienzklasse ist F.

GELDWÄSCHE: Als Immobilienmaklerunternehmen ist die von Poll Immobilien GmbH nach § 2 Abs. 1 Nr. 14 und § 11 Abs. 1, 2 Geldwäschegesetz (GwG) dazu verpflichtet, bei der Begründung einer Geschäftsbeziehung die Identität des Vertragspartners festzustellen und zu überprüfen, bzw. sobald ein ernsthaftes Interesse an der Durchführung des Immobilienkaufvertrages besteht. Hierzu ist es erforderlich, dass wir nach § 11 Abs. 4 GwG die relevanten Daten Ihres Personalausweises festhalten (wenn Sie als natürliche Person handeln) – beispielsweise mittels einer Kopie. Bei einer juristischen Person benötigen wir eine Kopie des Handelsregisterauszugs, aus welchem der wirtschaftlich Berechtigte hervorgeht. Das Geldwäschegesetz sieht vor, dass der Makler die Kopien bzw. Unterlagen fünf Jahre aufbewahren muss. Als unser Vertragspartner haben Sie auch eine Mitwirkungspflicht nach § 11 Abs. 6 GwG.

HAFTUNG: Wir weisen darauf hin, dass die von uns weitergegebenen Objektinformationen, Unterlagen, Pläne etc. vom Verkäufer bzw. Vermieter stammen. Eine Haftung für die Richtigkeit oder Vollständigkeit der Angaben übernehmen wir daher nicht. Es obliegt daher unseren Kunden, die darin enthaltenen Objektinformationen und Angaben auf ihre Richtigkeit hin zu überprüfen. Alle Immobilienangebote sind freibleibend und vorbehaltlich Irrtümer, Zwischenverkauf- und Vermietung oder sonstiger Zwischenverwertung.

UNSER SERVICE FÜR SIE ALS EIGENTÜMER:
Planen Sie den Verkauf oder die Vermietung Ihrer Immobilie, so ist es für Sie wichtig, deren Marktwert zu kennen. Lassen Sie kostenfrei und unverbindlich den aktuellen Wert Ihrer Immobilie professionell durch einen unserer Immobilienspezialisten einschätzen. Unser bundesweites und internationales Netzwerk ermöglicht es uns, Verkäufer bzw. Vermieter und Interessenten bestmöglich zusammenzuführen.

Número de propiedad: 25430019 - 91757 Treuchtlingen / Möhren

Contacto con el socio

Para más información, diríjase a su persona de contacto:

Dipl.-Ing. Peter Thomas

Gabrielistraße 4, 85072 Eichstätt
Tel.: +49 8421 - 93 75 802
E-Mail: eichstaett@von-poll.com

Al aviso legal de von Poll Immobilien GmbH

www.von-poll.com