

Alberobello – Apulien

Complejo inmobiliario de TRULLI : Nombre : MASSERIA CHIEPPA

Número de propiedad: IT23294961



www.von-poll.it

PRECIO DE COMPRA: 1.800.000 EUR • HABITACIONES: 16 • SUPERFICIE DEL TERRENO: 31.656 m²

Número de propiedad: IT23294961 - 70011 Alberobello – Apulien

- De un vistazo
- La propiedad
- Datos energéticos
- Una primera impresión
- Detalles de los servicios
- Todo sobre la ubicación
- Contacto con el socio

Número de propiedad: IT23294961 - 70011 Alberobello – Apulien

De un vistazo

Número de propiedad	IT23294961
Ocupación a partir de	07.03.2025
Habitaciones	16
Dormitorios	4
Baños	2
Tipo de aparcamiento	10 x Otros

Precio de compra	1.800.000 EUR
Casa	Casa de vacaciones
Comisión	Sujeto a comisión
Espacio total	ca. 31.656 m ²
Espacio utilizable	ca. 31.656 m ²

Número de propiedad: IT23294961 - 70011 Alberobello – Apulien

Datos energéticos

Tipo de calefacción	Sistema de calefacción de una sola planta
Información energética	En trámite

Número de propiedad: IT23294961 - 70011 Alberobello – Apulien

La propiedad



Número de propiedad: IT23294961 - 70011 Alberobello – Apulien

La propiedad



Número de propiedad: IT23294961 - 70011 Alberobello – Apulien

La propiedad

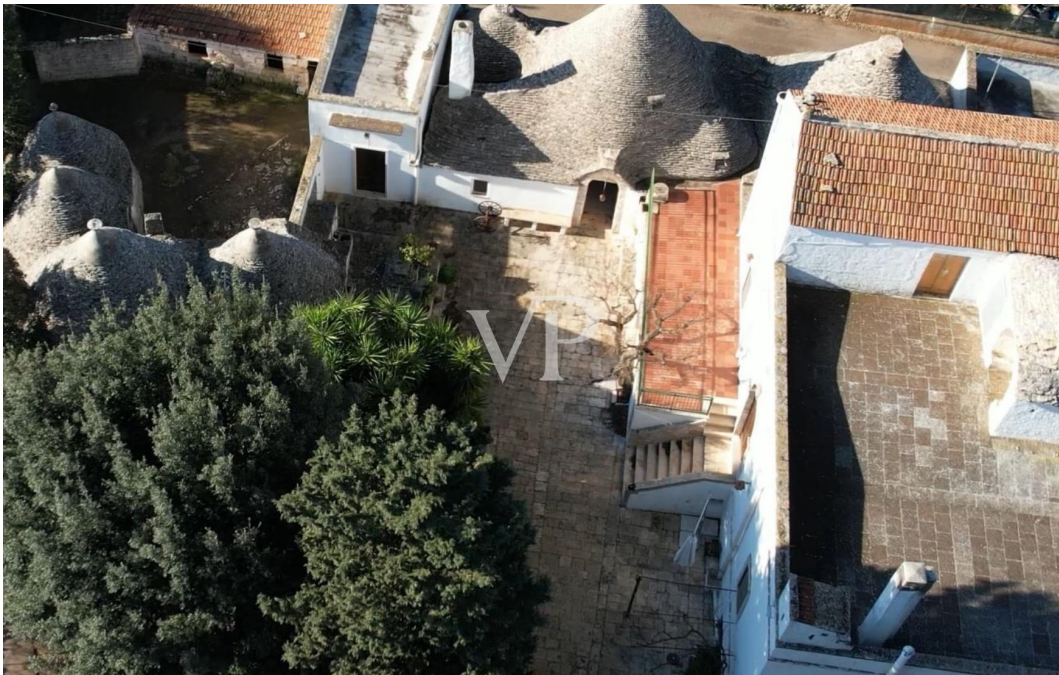

Número de propiedad: IT23294961 - 70011 Alberobello – Apulien

La propiedad



Número de propiedad: IT23294961 - 70011 Alberobello – Apulien

La propiedad

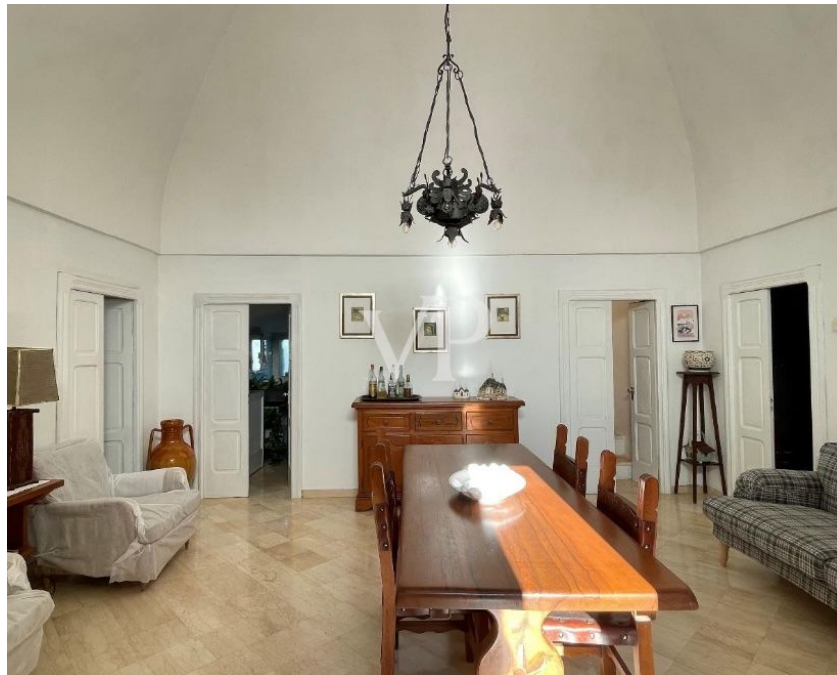

Número de propiedad: IT23294961 - 70011 Alberobello – Apulien

La propiedad



Número de propiedad: IT23294961 - 70011 Alberobello – Apulien

La propiedad



Número de propiedad: IT23294961 - 70011 Alberobello – Apulien

La propiedad



Número de propiedad: IT23294961 - 70011 Alberobello – Apulien

La propiedad



Número de propiedad: IT23294961 - 70011 Alberobello – Apulien

La propiedad

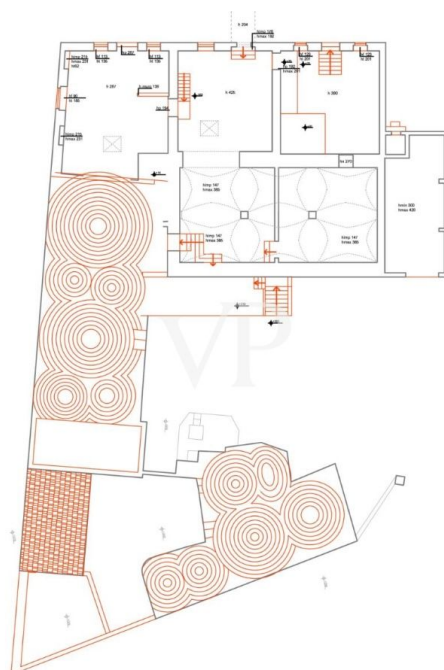

Número de propiedad: IT23294961 - 70011 Alberobello – Apulien

La propiedad

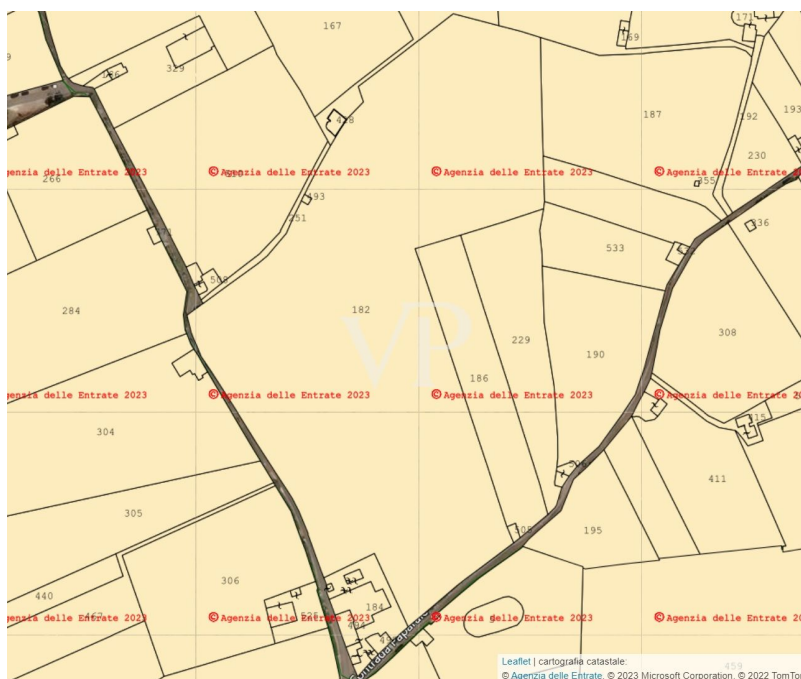
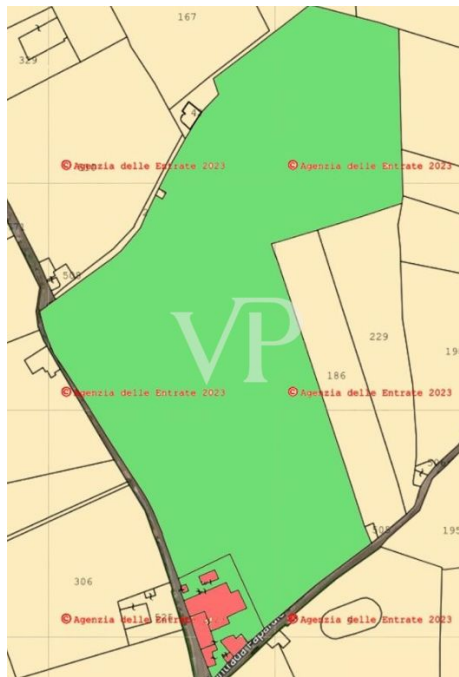

Número de propiedad: IT23294961 - 70011 Alberobello – Apulien

La propiedad



Número de propiedad: IT23294961 - 70011 Alberobello – Apulien

Una primera impresión

La estructura se compone del edificio principal, así como de la histórica granja, que consta de: un porche en la planta baja de 23,49 metros cuadrados. , en la primera planta tenemos una vivienda de 138,49 metros cuadrados con un espacio abierto adyacente de 246,01 metros cuadrados, en la segunda planta tenemos un ático de 44,72 metros cuadrados con una terraza adyacente de 80,15 metros cuadrados. En el sótano del edificio, una bodega / almazara de 274,28 metros cuadrados. Esta estructura fue el hogar de una antigua familia local, y en la actualidad se utiliza como un B & B, con un patio circundante y zonas verdes y árboles centenarios. Al lado tenemos trulli característica que mide 265,94 metros cuadrados con una zona anexa, en el mismo contexto tenemos varios cuerpos del edificio para un total de 236,18 metros cuadrados que se utilizan como espacio de almacenamiento. El molino de aceite se encuentra en el sótano y tenemos terrazas en varios niveles desde donde es posible admirar la belleza del paisaje de Apulia circundante. La propiedad incluye un olivar y un huerto de 30.560 metros cuadrados.

Número de propiedad: IT23294961 - 70011 Alberobello – Apulien

Detalles de los servicios

Superficie de mq. 30.560 utilizado como huerto y olivar.

Cuerpo de edificio, utilizado como BED & BREAKFAST.

Cuerpo de edificio, utilizado como almacén de 236,18 metros cuadrados.

Número de propiedad: IT23294961 - 70011 Alberobello – Apulien

Todo sobre la ubicación

La propiedad en cuestión se encuentra en el sur de Italia, en la región de Apulia, concretamente en el municipio de Alberobello. La propiedad está a 950 metros del centro de la ciudad y del famoso trullo soberano, a 15 km de las cuevas de Castellana, a 20 km de Monopoli con su mar cristalino, a 23 km de Ostuni, conocida como "la ciudad blanca" y a 70 km del aeropuerto de Bari Palese. Contrada Papparale en el municipio de Alberobello en la provincia de Bari.

Número de propiedad: IT23294961 - 70011 Alberobello – Apulien

Contacto con el socio

Para más información, dirijase a su persona de contacto:

Christian Weissensteiner

Corso Italia 1 Milán
E-Mail: milano@von-poll.com

To Disclaimer of von Poll Immobilien GmbH

www.von-poll.com