

Benitachell

Moderna Villa en Cumbre del Sol

Número de propiedad: NE1314V



PRECIO DE COMPRA: 2.010.000 EUR • SUPERFICIE HABITABLE: ca. 198 m² • HABITACIONES: 3

Número de propiedad: NE1314V - Benitachell

- De un vistazo
- La propiedad
- Datos energéticos
- Una primera impresión
- Contacto con el socio

Número de propiedad: NE1314V - Benitachell

De un vistazo

| | | | |
|----------------------|------------------------|------------------|------------------------|
| Número de propiedad | NE1314V | Precio de compra | 2.010.000 EUR |
| Superficie habitable | ca. 198 m ² | Casa | Villa |
| Habitaciones | 3 | Espacio total | ca. 469 m ² |
| Dormitorios | 3 | Características | Piscina |
| Baños | 3 | | |

Número de propiedad: NE1314V - Benitachell

Datos energéticos

| | |
|--------------------------|---------------------------|
| Certificado energético | 0.00 |
| Consumo de energía final | 0.00 kWh/m ² a |

Número de propiedad: NE1314V - Benitachell

La propiedad



Número de propiedad: NE1314V - Benitachell

La propiedad



Número de propiedad: NE1314V - Benitachell

La propiedad

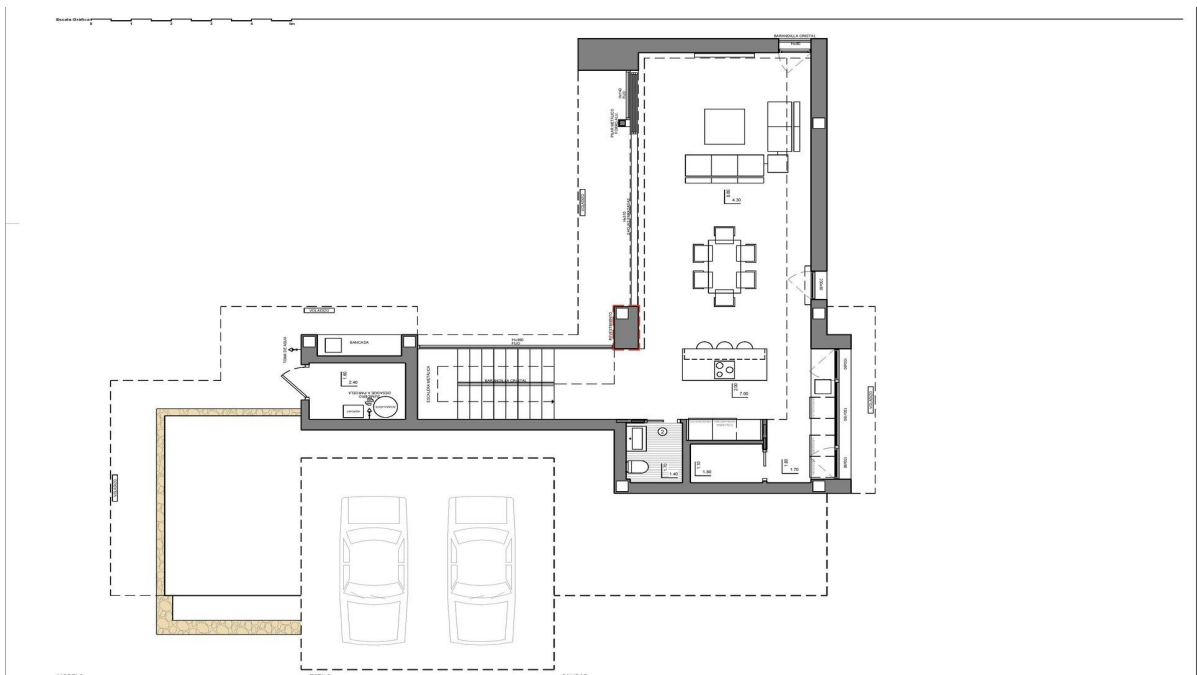
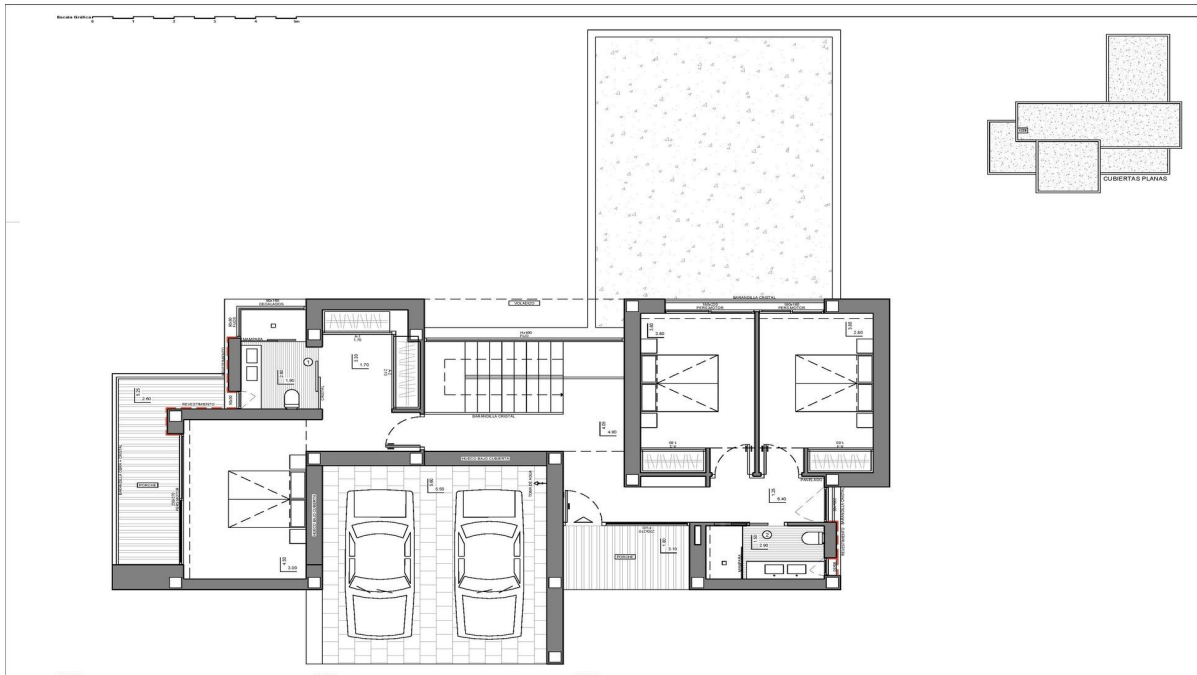

Número de propiedad: NE1314V - Benitachell

La propiedad

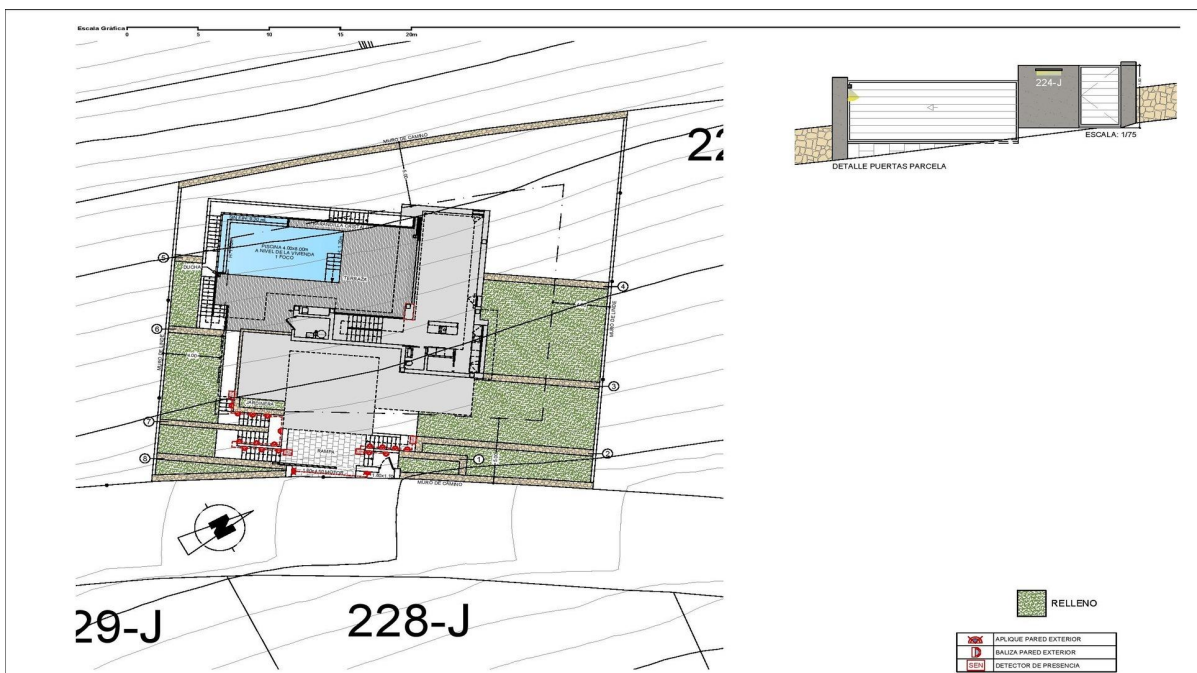
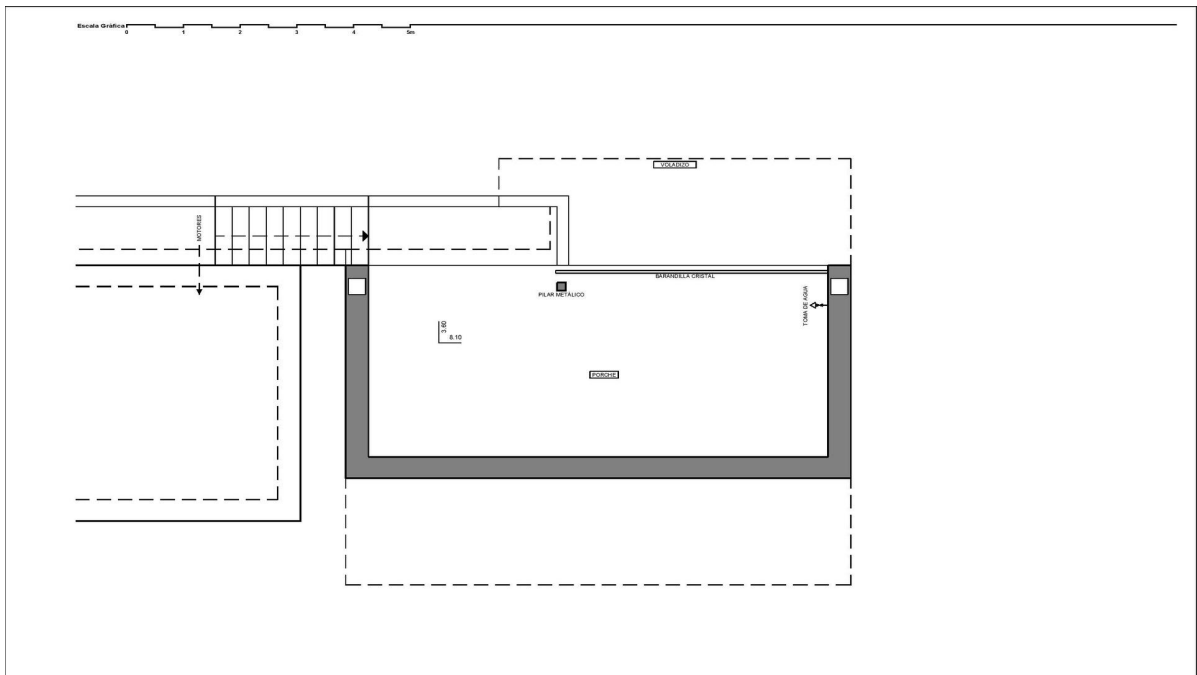

Número de propiedad: NE1314V - Benitachell

La propiedad



Número de propiedad: NE1314V - Benitachell

La propiedad



Número de propiedad: NE1314V - Benitachell

Una primera impresión

NE1314V Calidez, sencillez e integración son las características que mejor definen a esta villa, de arquitectura moderna situada en una privilegiada zona residencial, en Cumbre del Sol. La zona está formada por un conjunto de villas modernas únicas, adaptadas maravillosamente a las características del terreno y al entorno, apostando por la fluidez espacial, con la luz natural y las vistas como aliadas perfectas. Una estética serena y acogedora, que combina piedra natural con revestimientos cerámicos, fachadas blancas, y el azul del mar. La distribución interior de esta moderna villa invita a disfrutar del hogar, tanto desde un carácter íntimo y familiar como de forma más abierta y social. Con una distribución en tres alturas, para una mayor disfrute de las vistas es única. La planta alta acoge los 3 dormitorios de la vivienda. En la planta intermedia se emplaza la zona de día, de aspecto diáfano, que integra cocina, salón y comedor, delimitados únicamente por los muebles, y que se abre a la zona de terraza y piscina mediante cerramientos acristalados correderos, integrando los diferentes espacios. En la planta inferior encontramos un amplio porche, un chill out único para disfrutar de forma más privada de las increíbles vistas de esta propiedad. Una villa moderna con una distribución óptima, calidades de nivel superior, pensada y diseñada para vivir el Mediterráneo. Muy bien comunicada con dos aeropuertos internacionales (Alicante y Valencia) a menos de 100Km, y estratégicamente situada entre Alicante y Valencia ciudad, un paraíso en la Costa Blanca Norte. Situada a poca distancia de los municipios de Jávea (a tan sólo 7 Km.) y Teulada Moraira (a tan sólo 4Km.), todos ellos municipios turísticos de reconocido prestigio internacional. No dudes en contactar con nosotros hoy mismo, Von Poll Costa Blanca Team[IW]

Número de propiedad: NE1314V - Benitachell

Contacto con el socio

Para más información, diríjase a su persona de contacto:

Yohanne Pezham Goergens & Nicolai Jensen

Carrer Benidorm, 2 Costa Blanca
E-Mail: calpe@von-poll.com

To Disclaimer of von Poll Immobilien GmbH

www.von-poll.com