Münster

Kernsanierte Gartenwohnung mit Blick auf die Promenade!

Número de propiedad: 25055011

PRECIO DE COMPRA: 735.000 EUR • SUPERFICIE HABITABLE: ca. 78,5 m^2 • HABITACIONES: 3

Número de propiedad: 25055011 - 48143 Münster

- De un vistazo
- La propiedad
- Datos energéticos
- Planos de planta
- Una primera impresión
- Todo sobre la ubicación
- Otros datos
- Contacto con el socio

Número de propiedad: 25055011 - 48143 Münster

De un vistazo

Número de propiedad	25055011
Superficie habitable	ca. 78,5 m²
Habitaciones	3
Dormitorios	2
Baños	1

Precio de compra	735.000 EUR
Piso	Planta baja
Comisión	Käuferprovision beträgt 3,57 % (inkl. MwSt.) des beurkundeten Kaufpreises
Estado de la propiedad	como nuevo
Método de construcción	Sólido
Espacio utilizable	ca. 10 m²
Características	Terraza, Jardín / uso compartido

Número de propiedad: 25055011 - 48143 Münster

Datos energéticos

Tipo de calefacción	Calefacción por suelo radiante
Fuente de energía	Bomba de calor aire-agua
Certificado energético válido hasta	15.04.2035
Fuente de energía	Bomba de calor aire-agua

Certificado energético	Certificado energético
Demanda de energía final	30.12 kWh/m²a
Clase de eficiencia energética	A+
Año de construcción según el certificado energético	2025

Número de propiedad: 25055011 - 48143 Münster

La propiedad

Número de propiedad: 25055011 - 48143 Münster

Planos de planta

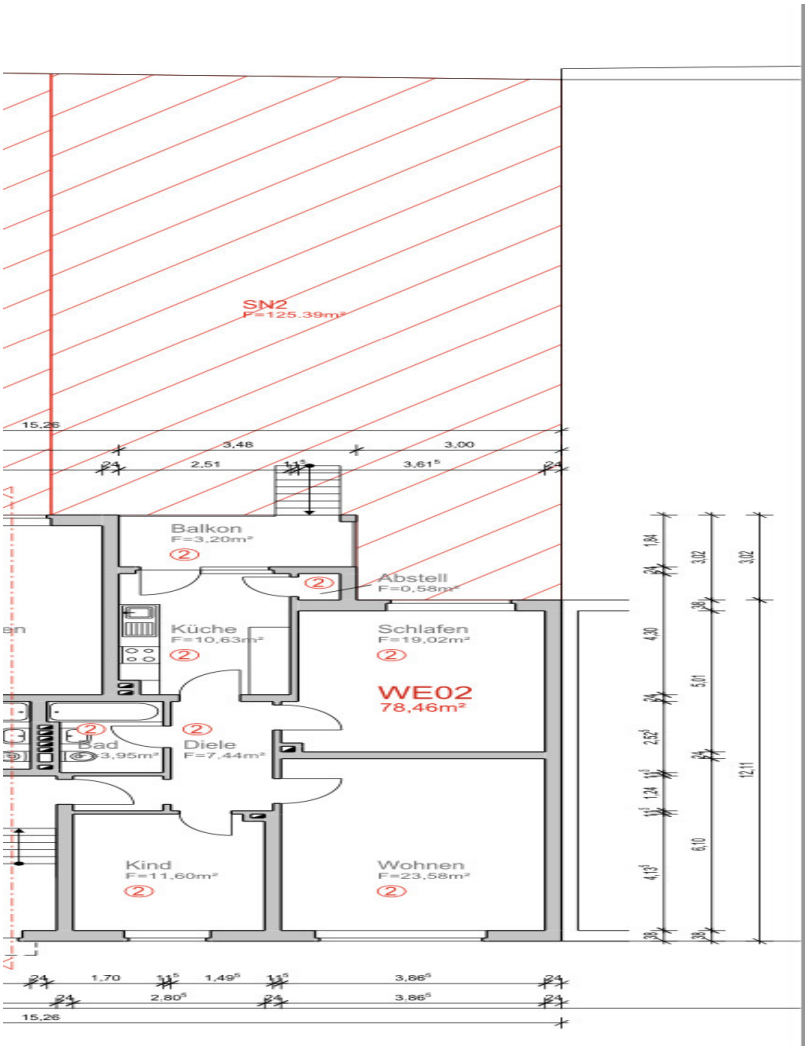

Este plano no está a escala. Los documentos nos fueron entregados por el cliente. Por esta razón, no podemos garantizar la exactitud de la información.

Número de propiedad: 25055011 - 48143 Münster

Una primera impresión

Gartenwohnung mit Blick auf die Promenade!

Verkauft wird diese einmalige 3-Zimmer Erdgeschosswohnung im Herzen Münsters. Aktuell befindet sich das Objekt noch in der Kernsanierung, aber schon bald wird hier Ihr neues Zuhause entstehen.
Das Haus wird nach neusten Standards saniert. Dreifachverglasungen, neue Elektrik, Fußbodenheizung, neue Türen und Zargen und vieles mehr. Die alte Heizung macht Platz für eine Luft-/Wärmepumpe und auch der Hausflur sowie Haustür mit Klingelanlage wird generalüberholt.

Die hier angebotene Wohnung bietet Ihnen 3 Zimmer, eine Küche, ein Top modernes Badezimmer, einen Balkon sowie einen eigenen Garten. Weiter unten im Expose finden Sie einen bemaßten Grundriss.
Egal ob als Kapitalanlage oder zu Eigennutzung, hier ist alles möglich.

Geplante Fertigstellung: Ende 2025

Interesse geweckt? Dann vereinbaren Sie noch heute einen Besichtigungstermin.

Número de propiedad: 25055011 - 48143 Münster

Todo sobre la ubicación

Die angebotene Wohnung befindet sich in einer der begehrtesten Lagen Münsters, direkt in der historischen Altstadt und an der malerischen Promenade. Diese zentrale Lage bietet Ihnen nicht nur eine hohe Lebensqualität, sondern auch eine hervorragende Anbindung an alle wichtigen Einrichtungen des täglichen Bedarfs.

In unmittelbarer Nähe finden Sie eine Vielzahl von Geschäften, Boutiquen, Cafés und Restaurants, die zum Bummeln und Verweilen einladen. Die charmanten Gassen der Altstadt sind ideal für entspannte Spaziergänge und bieten ein einzigartiges Flair, das Münster zu einem beliebten Wohnort macht.

Öffentliche Verkehrsmittel sind ebenfalls fußläufig erreichbar, sodass Sie schnell und bequem zu anderen Stadtteilen oder dem Umland gelangen. Die Promenade, die sich direkt vor Ihrer Haustür erstreckt, lädt zu ausgedehnten Spaziergängen, Joggingrunden oder Fahrradtouren ein und bietet eine grüne Oase mitten in der Stadt.

Zusammenfassend lässt sich sagen, dass Sie hier in einer der besten Lagen Münsters wohnen, wo alles Notwendige fußläufig erreichbar ist und Sie die Vorzüge der Altstadt in vollen Zügen genießen können.

Número de propiedad: 25055011 - 48143 Münster

Otros datos

Es liegt ein Energiebedarfsausweis vor.
Dieser ist gültig bis 15.4.2035.
Endenergiebedarf beträgt 30.12 kwh/(m²*a).
Wesentlicher Energieträger der Heizung ist Luft/wasser Wärmepumpe.
Das Baujahr des Objekts lt. Energieausweis ist 2025.
Die Energieeffizienzklasse ist A+.

Número de propiedad: 25055011 - 48143 Münster

Contacto con el socio

Para más información, diríjase a su persona de contacto:

Sven Dziabel

Alter Steinweg 34, 48143 Münster
Tel.: +49 251 - 39 77 65 0
E-Mail: muenster@von-poll.com

Al aviso legal de von Poll Immobilien GmbH

www.von-poll.com