Gernsbach

Großzügige Eigentumswohnung mit großer Terrasse und Top Aussicht

CODE DU BIEN: 24011001

PRIX D'ACHAT: 325.000 EUR • SURFACE HABITABLE: ca. 165 m^2 • PIÈCES: 4

CODE DU BIEN: 24011001 - 76593 Gernsbach

- En un coup d'œil
- La propriété
- Informations énergétiques
- Plans d'étage
- Une première impression
- Détails des commodités
- Tout sur l'emplacement
- Plus d'informations
- Contact

CODE DU BIEN: 24011001 - 76593 Gernsbach

En un coup d'œil

CODE DU BIEN	24011001
Surface habitable	ca. 165 m²
Pièces	4
Chambres à coucher	3
Salles de bains	1
Année de construction	1973
Place de stationnement	1 x Garage

Prix d'achat	325.000 EUR
Type	Appartement
Commission pour le locataire	Käuferprovision beträgt 3,57 % (inkl. MwSt.) des beurkundeten Kaufpreises
État de la propriété	Bon état
Technique de construction	massif
Surface de plancher	ca. 51 m²
Aménagement	Terrasse, WC invités, Jardin / utilisation partagée, Bloc-cuisine, Balcon

CODE DU BIEN: 24011001 - 76593 Gernsbach

Informations énergétiques

Type de chauffage	Chauffage centralisé
Chauffage	Huile
Certification énergétiquew valable jusqu'au	12.07.2030
Source d'alimentation	Combustible liquide

Certification énergétique	Certificat de performance énergétique
Consommation finale d'énergie	150.00 kWh/m²a
Classement énergétique	E
Année de construction selon le certificat énergétique	1973

CODE DU BIEN: 24011001 - 76593 Gernsbach

La propriété

CODE DU BIEN: 24011001 - 76593 Gernsbach

La propriété

CODE DU BIEN: 24011001 - 76593 Gernsbach

La propriété

CODE DU BIEN: 24011001 - 76593 Gernsbach

La propriété

CODE DU BIEN: 24011001 - 76593 Gernsbach

La propriété

CODE DU BIEN: 24011001 - 76593 Gernsbach

La propriété

CODE DU BIEN: 24011001 - 76593 Gernsbach

La propriété

CODE DU BIEN: 24011001 - 76593 Gernsbach

La propriété

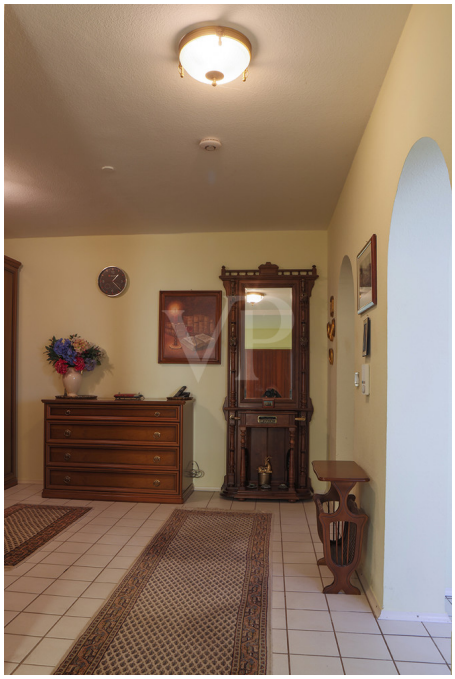

CODE DU BIEN: 24011001 - 76593 Gernsbach

La propriété

CODE DU BIEN: 24011001 - 76593 Gernsbach

La propriété

CODE DU BIEN: 24011001 - 76593 Gernsbach

Plans d'étage

Ce plan n'est pas à l'échelle. Les documents nous ont été remis par le client. Pour cette raison, nous ne pouvons pas garantir l'exactitude des informations.

CODE DU BIEN: 24011001 - 76593 Gernsbach

Une première impression

Ruhige Vier-Zimmer-Wohnung mit attraktiver Ausstattung in Gernsbach

Diese großzügige Wohnung liegt in einem gepflegten Mehrfamilienhaus aus dem Jahr 1973 in einem ruhigen Wohnviertel. Mit einer Wohnfläche von ca. 165 m² bietet sie ausreichend Platz für eine Familie oder Paare, die viel Raum zum Leben suchen. Die Wohnung verfügt über 4 Zimmer, darunter 3 Schlafzimmer, die viel Privatsphäre und Rückzugsmöglichkeiten bieten. Das Badezimmer ist modern gestaltet und verfügt über hochwertige Fliesen. Zudem gibt es ein Gäste-WC für zusätzlichen Komfort.
Ein absolutes Highlight der Wohnung ist die große Terrasse, von der aus Sie eine herrliche Fernsicht genießen können. Hier können Sie Ihren Feierabend in Ruhe ausklingen lassen oder mit Freunden und Familie gemütlich grillen. Die Terrasse ist mit elektrischen Markisen ausgestattet, die Sie je nach Bedarf vor Sonne und Blicken schützen können.
Die Wohnung verfügt über Holz-Fenster in Weiß, die mit Isolier-Doppelverglasung ausgestattet sind. Dadurch ist eine optimale Wärmedämmung gewährleistet, was zu niedrigen Energiekosten führt. Ein Garagenstellplatz sorgt dafür, dass Sie Ihr Auto immer bequem und sicher abstellen können. Zudem gibt es einen Fahrstuhl, der die ganze Wohnanlage erschließt.
Die Böden in der Küche und den Sanitärräumen sind mit pflegeleichten Fliesen ausgestattet, während in den restlichen Räumen ein hochwertiger Parkettboden und Laminat verlegt wurden. Eine moderne Einbauküche ist bereits vorhanden und ermöglicht es Ihnen, direkt nach dem Einzug mit dem Kochen zu beginnen.
Die Lage der Wohnung ist ideal für Familien oder Menschen, die Ruhe und Natur genießen möchten. In der Umgebung finden Sie zahlreiche Einkaufsmöglichkeiten, Schulen und Kindergärten. Zudem erreichen Sie die Autobahn in nur wenigen Minuten und sind somit bestens angebunden.
Diese Wohnung bietet Ihnen viel Platz, eine einmalige Fernsicht und eine hochwertige Ausstattung. Der gepflegte Zustand des Gebäudes und die ruhige Lage machen sie zu einem idealen Zuhause für Familien oder Paare, die Wert auf Komfort und Lebensqualität legen. Überzeugen Sie sich selbst und vereinbaren Sie einen Besichtigungstermin. Wir freuen uns, Ihnen diese charmante Wohnung persönlich zu zeigen.

CODE DU BIEN: 24011001 - 76593 Gernsbach

Détails des commodités

-Große Terrasse
-Holz-Fenster weiß mit Isolier-Doppelverglasung
-1 Garagenstellplatz
-Fahrstuhl für die gesamte Anlage
-Fliesen im Bad, Flur und Gäste WC
-Fliesen in der Küche
-Parkettboden und Laminat in den restlichen Räumen
-Einbauküche

CODE DU BIEN: 24011001 - 76593 Gernsbach

Tout sur l'emplacement

"Die Perle des Murgtals", wie Gernsbach seit jeher genannt wird, liegt eingebettet in die herrliche Landschaft des nördlichen Schwarzwaldes. Die überschaubare Stadt begeistert vor allem mit viel Charme und Idylle. So schaffen die historische Altstadt, die weitläufigen Waldflächen und die Murg, die die Stadt durchzieht, ein ganz besonderes Ambiente. Ruhiges und naturnahes Wohnen mit der gesamten Familie lassen sich hier verwirklichen!
Die hier angebotene Immobilie befindet sich in bester und ruhiger Aussichtslage Lage von Gernsbach. Die nahegelegene Innenstadt bietet Einkaufsmöglichkeiten, Restaurants und Freizeitangebote sowie das Ufer der Murg.
Von Gernsbach aus erreichen Sie Baden-Baden in ca. 15 Minuten mit dem Auto auch mit öffentlichen Nahverkehrsmitteln besteht eine gute Verbindung. Die Stadt Gaggenau ist wenige Minuten entfernt. Sie sind schnell an der Autobahn A5 und in Rastatt. Die S Bahn bringt Sie sowohl ins Murgtal als auch nach Rastatt und über Rastatt nach Karlsruhe.
In ca. 30 Autominuten erreichen Sie die Französische Grenze in das nahe Elsass.

CODE DU BIEN: 24011001 - 76593 Gernsbach

Plus d'informations

Es liegt ein Energieverbrauchsausweis vor.
Dieser ist gültig bis 12.7.2030.
Endenergieverbrauch beträgt 150.00 kwh/(m²*a).
Wesentlicher Energieträger der Heizung ist Öl.
Das Baujahr des Objekts lt. Energieausweis ist 1973.
Die Energieeffizienzklasse ist E.

GELDWÄSCHE: Als Immobilienmaklerunternehmen ist die von Poll Immobilien GmbH nach § 2 Abs. 1 Nr. 14 und § 10 Abs. 3 Geldwäschegesetz (GwG) dazu verpflichtet, bei der Begründung einer Geschäftsbeziehung die Identität des Vertragspartners festzustellen und zu überprüfen. Hierzu ist es erforderlich, dass wir nach § 11 GwG die relevanten Daten Ihres Personalausweises festhalten (wenn Sie als natürliche Person handeln) – beispielsweise mittels einer Kopie. Bei einer juristischen Person benötigen wir eine Kopie des Handelsregisterauszugs, aus welchem der wirtschaftlich Berechtigte hervorgeht. Das Geldwäschegesetz sieht vor, dass der Makler die Kopien bzw. Unterlagen fünf Jahre aufbewahren muss._x000D_
PROVISIONSHINWEIS: Mit der Anfrage bei und durch Inanspruchnahme der Dienstleistung der Firma von Poll Immobilien GmbH, wird ein Maklervertrag geschlossen. Sofern es durch die Tätigkeit der Firma VON POLL IMMOBILIEN GmbH zu einem wirksamen Hauptvertrag mit der Eigentümerseite kommt, hat der Interessent bei Abschluss_x000D_
- eines MIETVERTRAGS keine Provision/Maklercourtage an die von Poll Immobilien GmbH zu zahlen._x000D_
- eines KAUFVERTRAGS die ortsübliche Provision/Maklercourtage an die von Poll Immobilien GmbH gegen Rechnung zu zahlen._x000D_
HAFTUNG: Wir weisen darauf hin, dass die von uns weitergegebenen Objektinformationen, Unterlagen, Pläne etc. vom Verkäufer bzw. Vermieter stammen. Eine Haftung für die Richtigkeit oder Vollständigkeit der Angaben übernehmen wir daher nicht. Es obliegt daher unseren Kunden, die darin enthaltenen Objektinformationen und Angaben auf ihre Richtigkeit hin zu überprüfen. Alle Immobilienangebote sind freibleibend und vorbehaltlich Irrtümer, Zwischenverkauf- und Vermietung oder sonstiger Zwischenverwertung._x000D_
_x000D_
UNSER SERVICE FÜR SIE ALS EIGENTÜMER:_x000D_
Planen Sie den Verkauf oder die Vermietung Ihrer Immobilie, so ist es für Sie wichtig, deren Marktwert zu kennen. Lassen Sie kostenfrei und unverbindlich den aktuellen Wert

Ihrer Immobilie professionell durch einen unserer Immobilienspezialisten einschätzen. Unser bundesweites und internationales Netzwerk ermöglicht es uns, Verkäufer bzw. Vermieter und Interessenten bestmöglich zusammenzuführen.

CODE DU BIEN: 24011001 - 76593 Gernsbach

Contact

Pour de plus amples informations, veuillez contacter votre personne de contact :

Rainer Harter

Lichtentaler Straße 73, 76530 Baden-Baden
Tel.: +49 7221 - 97 088 0
E-Mail: baden.baden@von-poll.com

Vers la clause de non-responsabilité de von Poll Immobilien GmbH

www.von-poll.com