Sinzheim

Attraktives Mehrfamilienhaus mit 3 Wohnungen in sehr guter Lage

CODE DU BIEN: 24011022

PRIX D'ACHAT: 600.000 EUR • SURFACE HABITABLE: ca. 241 m^2 • PIÈCES: 10 • SUPERFICIE DU TERRAIN: 334 m^2

CODE DU BIEN: 24011022 - 76547 Sinzheim

- En un coup d'œil
- La propriété
- Informations énergétiques
- Plans d'étage
- Une première impression
- Détails des commodités
- Tout sur l'emplacement
- Plus d'informations
- Contact

CODE DU BIEN: 24011022 - 76547 Sinzheim

En un coup d'œil

CODE DU BIEN	24011022
Surface habitable	ca. 241 m²
Type de toiture	à deux versants
Pièces	10
Salles de bains	3
Année de construction	1962

Prix d'achat	600.000 EUR
Type de bien	Maison multifamiliale
Commission pour le locataire	Käuferprovision beträgt 3,57 % (inkl. MwSt.) des beurkundeten Kaufpreises
Modernisation / Rénovation	2015
État de la propriété	Bon état
Technique de construction	massif
Surface de plancher	ca. 150 m²
Aménagement	WC invités, Bloc-cuisine, Balcon

CODE DU BIEN: 24011022 - 76547 Sinzheim

Informations énergétiques

Type de chauffage	Chauffage centralisé
Certification énergétiquew valable jusqu'au	06.10.2032
Source d'alimentation	Gaz

Certification énergétique	Diagnostic énergétique
Consommation d'énergie	210.33 kWh/m²a
Classement énergétique	G
Année de construction selon le certificat énergétique	1962

CODE DU BIEN: 24011022 - 76547 Sinzheim

La propriété

CODE DU BIEN: 24011022 - 76547 Sinzheim

La propriété

CODE DU BIEN: 24011022 - 76547 Sinzheim

La propriété

CODE DU BIEN: 24011022 - 76547 Sinzheim

La propriété

CODE DU BIEN: 24011022 - 76547 Sinzheim

La propriété

CODE DU BIEN: 24011022 - 76547 Sinzheim

La propriété

CODE DU BIEN: 24011022 - 76547 Sinzheim

La propriété

CODE DU BIEN: 24011022 - 76547 Sinzheim

La propriété

CODE DU BIEN: 24011022 - 76547 Sinzheim

Plans d'étage

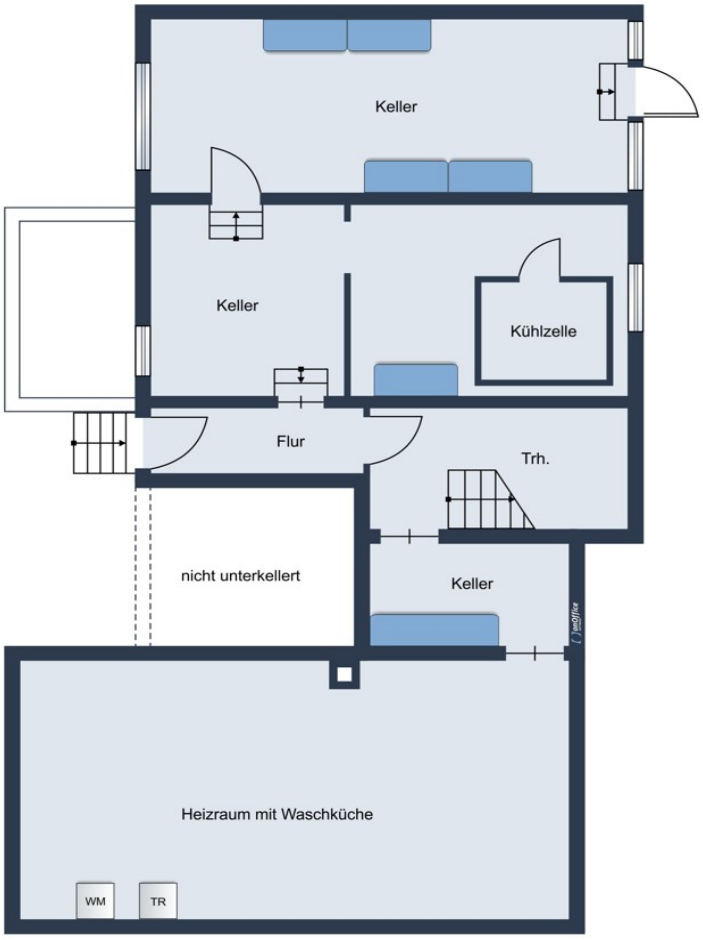

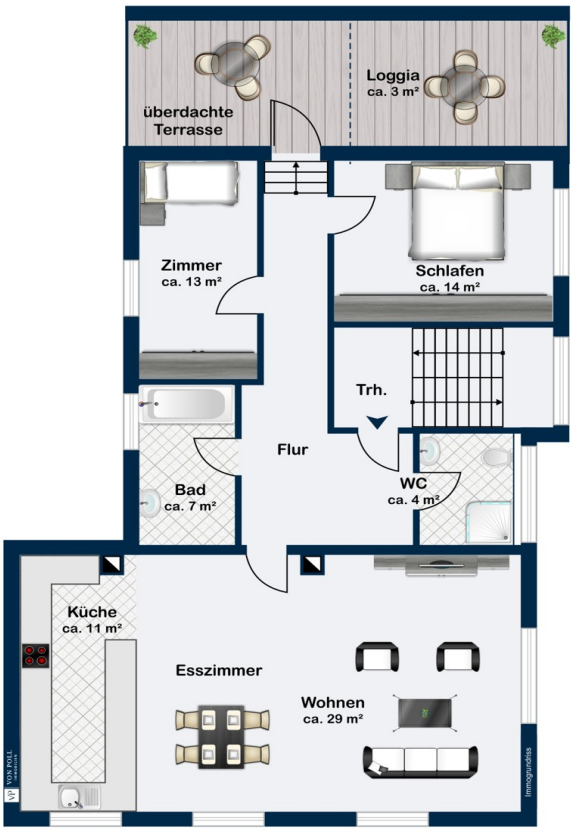
überdachte
Terrasse
Loggia
ca. 3 m²
Zimmer
ca. 13 m²
Schlafen
ca. 14 m²
Trh.
Flur
Bad
ca. 7 m²
WC
ca. 4 m²
Küche
ca. 11 m²
Esszimmer
Wohnen
ca. 29 m²

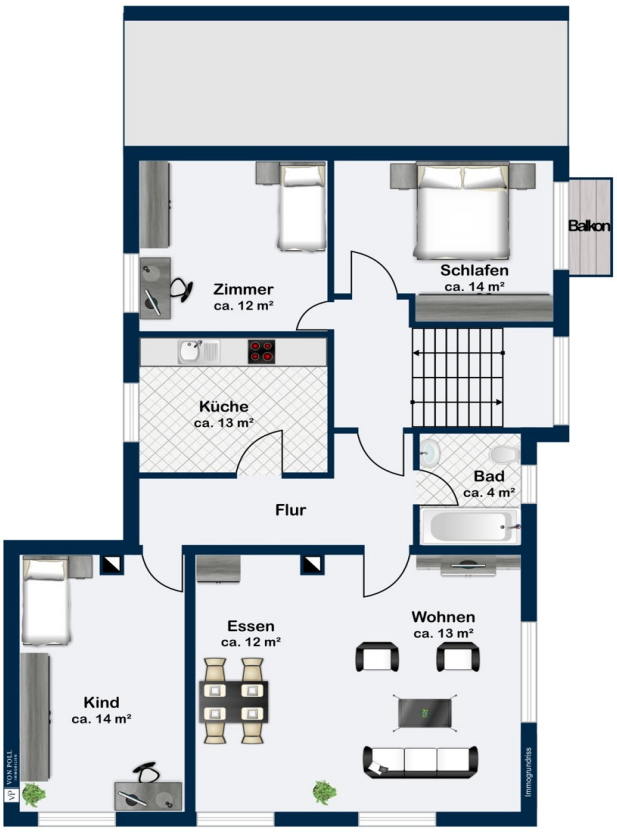
Zimmer
ca. 12 m²
Schlafen
ca. 14 m²
Balkon
Küche
ca. 13 m²
Bad
ca. 4 m²
Flur
Essen
ca. 12 m²
Wohnen
ca. 13 m²
Kind
ca. 14 m²
VON POLL
IMMOBILIEN
Immogrundriss

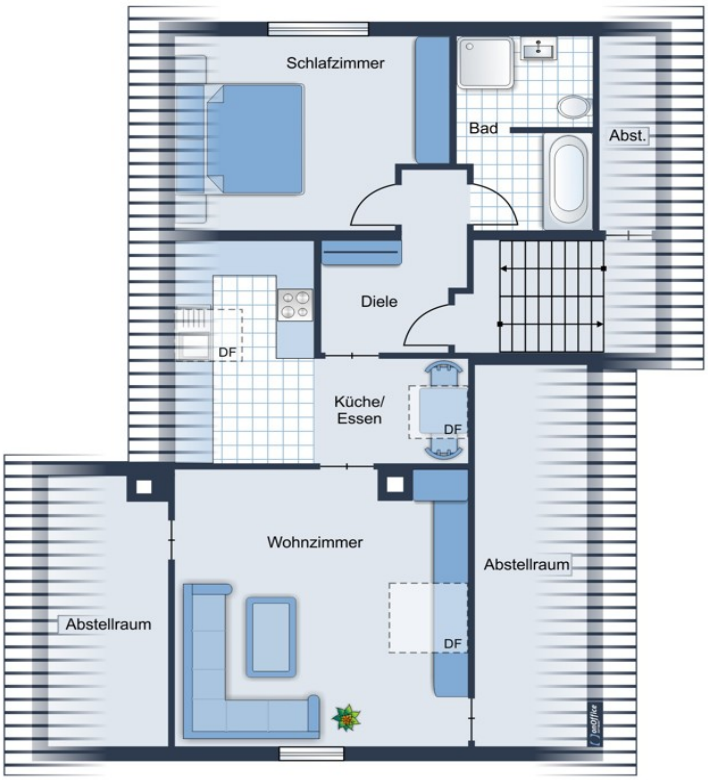

Ce plan n'est pas à l'échelle. Les documents nous ont été remis par le client. Pour cette raison, nous ne pouvons pas garantir l'exactitude des informations.

CODE DU BIEN: 24011022 - 76547 Sinzheim

Une première impression

Diese Liegenschaft befindet sich im Zentrum von Sinzheim. Aktuell sind 3 Wohnungen im Haus. Davon wird im im Moment eine von den Eigentümern bewohnt und eine dient den Eigentümern teilweise als Büro. Insgesamt bietet das Haus ca 241 m² Wohnfläche und ca 150 m² Nutzfläche. Alle Wohnungen sind separat mit Strom und Wasser versorgt. Es gibt aktuell keine Teilungserklärung jedoch wäre das Objekt durchaus in drei Wohneinheiten aufteilbar. Die Wohnungen sind unterschiedlich ausgestattet, die Böden von Parkett über Fliesen bis zu Teppich. Die Bäder sind modern, hell und mit Tageslicht. Die einzelnen Wohnungen sind schön geschnitten und bieten große Räume.
Im 1.OG gibt es einen großen teilweise überdachten Balkon der zum gemütlichen Aufenthalt einlädt.

CODE DU BIEN: 24011022 - 76547 Sinzheim

Détails des commodités

- Parkett
- Fliesen
- Teppich
- Loggia im EG
- Balkon im OG
- großer Keller

CODE DU BIEN: 24011022 - 76547 Sinzheim

Tout sur l'emplacement

Die Gemeinde Sinzheim liegt vor der Haustüre der weltbekannten Bäder- und Kurstadt Baden-Baden.
Große Einkaufzentren wie Real, OBI und Aldi befinden sich nur 5 Auto-Minuten, das Zentrum von Baden-Baden mit seiner Lichtentaler Allee, den Thermen, Festspielhaus und der Shopping-Meile nur 10 Auto-Minuten entfernt.
Es gibt viele Möglichkeiten für Wanderungen, Radtouren und Spaziergängen. Im näheren Umkreis bietet das Nachbarland Frankreich für kulinarische Genüsse.
Sinzheim verfügt über eine gut entwickelte Infrastruktur. Der Autobahnanschluss A 5 Frankfurt-Basel liegt in angemessener Entfernung.
Sämtliche Geschäfte des täglichen Bedarfs sind vor Ort und zu Fuss bequem erreichbar.

CODE DU BIEN: 24011022 - 76547 Sinzheim

Plus d'informations

Es liegt ein Energiebedarfsausweis vor.
Dieser ist gültig bis 6.10.2032.
Endenergiebedarf beträgt 210.33 kwh/(m²*a).
Das Baujahr des Objekts lt. Energieausweis ist 1962.
Die Energieeffizienzklasse ist G.

GELDWÄSCHE: Als Immobilienmaklerunternehmen ist die von Poll Immobilien GmbH nach § 2 Abs. 1 Nr. 14 und § 11 Abs. 1, 2 Geldwäschegesetz (GwG) dazu verpflichtet, bei der Begründung einer Geschäftsbeziehung die Identität des Vertragspartners festzustellen und zu überprüfen, bzw. sobald ein ernsthaftes Interesse an der Durchführung des Immobilienkaufvertrages besteht. Hierzu ist es erforderlich, dass wir nach § 11 Abs. 4 GwG die relevanten Daten Ihres Personalausweises festhalten (wenn Sie als natürliche Person handeln) – beispielsweise mittels einer Kopie. Bei einer juristischen Person benötigen wir eine Kopie des Handelsregisterauszugs, aus welchem der wirtschaftlich Berechtigte hervorgeht. Das Geldwäschegesetz sieht vor, dass der Makler die Kopien bzw. Unterlagen fünf Jahre aufbewahren muss. Als unser Vertragspartner haben Sie auch ein Mitwirkungspflicht nach § 11 Abs. 6 GwG.

HAFTUNG: Wir weisen darauf hin, dass die von uns weitergegebenen Objektinformationen, Unterlagen, Pläne etc. vom Verkäufer bzw. Vermieter stammen. Eine Haftung für die Richtigkeit oder Vollständigkeit der Angaben übernehmen wir daher nicht. Es obliegt daher unseren Kunden, die darin enthaltenen Objektinformationen und Angaben auf ihre Richtigkeit hin zu überprüfen. Alle Immobilienangebote sind freibleibend und vorbehaltlich Irrtümer, Zwischenverkauf- und Vermietung oder sonstiger Zwischenverwertung.

UNSER SERVICE FÜR SIE ALS EIGENTÜMER:
Planen Sie den Verkauf oder die Vermietung Ihrer Immobilie, so ist es für Sie wichtig, deren Marktwert zu kennen. Lassen Sie kostenfrei und unverbindlich den aktuellen Wert Ihrer Immobilie professionell durch einen unserer Immobilienspezialisten einschätzen. Unser bundesweites und internationales Netzwerk ermöglicht es uns, Verkäufer bzw. Vermieter und Interessenten bestmöglich zusammenzuführen.

CODE DU BIEN: 24011022 - 76547 Sinzheim

Contact

Pour de plus amples informations, veuillez contacter votre personne de contact :

Rainer Harter

Lichtentaler Straße 73, 76530 Baden-Baden
Tel.: +49 7221 - 97 088 0
E-Mail: baden.baden@von-poll.com

Vers la clause de non-responsabilité de von Poll Immobilien GmbH

www.von-poll.com