Engen OT

Highend-Villa von 2015 mit stylischer Ästhetik und technischen Finessen

CODE DU BIEN: 24168017

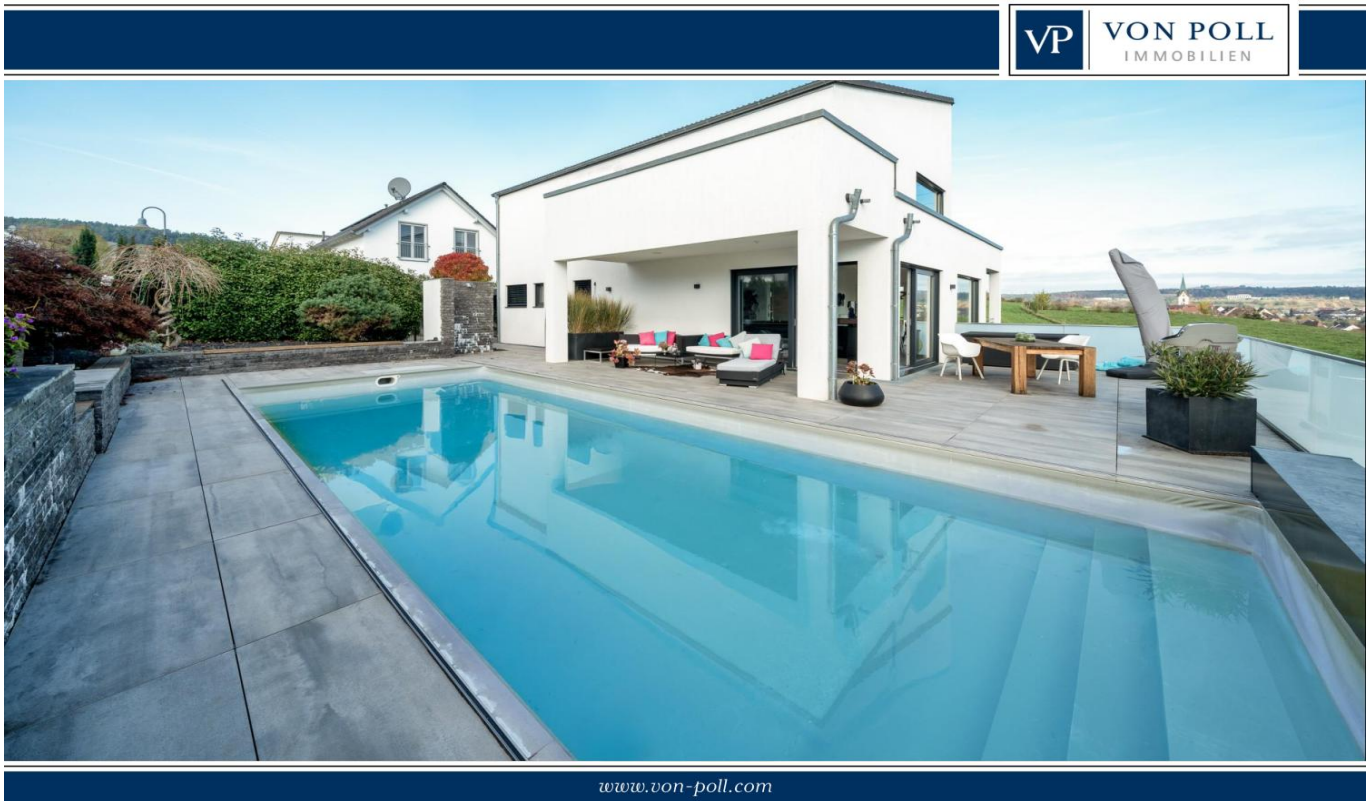

PRIX D'ACHAT: 1.900.000 EUR • SURFACE HABITABLE: ca. 260 m^2 • PIÈCES: 6 • SUPERFICIE DU TERRAIN: 656 m^2

CODE DU BIEN: 24168017 - 78234 Engen OT

- En un coup d'œil
- La propriété
- Informations énergétiques
- Plans d'étage
- Une première impression
- Détails des commodités
- Tout sur l'emplacement
- Plus d'informations
- Contact

CODE DU BIEN: 24168017 - 78234 Engen OT

En un coup d'œil

CODE DU BIEN	24168017
Surface habitable	ca. 260 m²
Type de toiture	Toit en pente
Pièces	6
Chambres à coucher	4
Salles de bains	5
Année de construction	2015

Prix d'achat	1.900.000 EUR
Type de bien	Maison individuelle
Commission pour le locataire	Käuferprovision beträgt 3,57 % (inkl. MwSt.) des beurkundeten Kaufpreises
État de la propriété	Excellent Etat
Technique de construction	Composants préfabriqués
Surface de plancher	ca. 105 m²
Aménagement	Terrasse, WC invités, Piscine, Sauna, Jardin / utilisation partagée, Balcon

CODE DU BIEN: 24168017 - 78234 Engen OT

Informations énergétiques

Chauffage	Géothermie
Certification énergétiquew valable jusqu'au	30.11.2034
Source d'alimentation	Chaleur géothermique

Certification énergétique	Diagnostic énergétique
Consommation d'énergie	21.90 kWh/m²a
Classement énergétique	A+
Année de construction selon le certificat énergétique	2015

CODE DU BIEN: 24168017 - 78234 Engen OT

La propriété

CODE DU BIEN: 24168017 - 78234 Engen OT

La propriété

CODE DU BIEN: 24168017 - 78234 Engen OT

La propriété

CODE DU BIEN: 24168017 - 78234 Engen OT

La propriété

CODE DU BIEN: 24168017 - 78234 Engen OT

La propriété

CODE DU BIEN: 24168017 - 78234 Engen OT

La propriété

CODE DU BIEN: 24168017 - 78234 Engen OT

La propriété

CODE DU BIEN: 24168017 - 78234 Engen OT

La propriété

CODE DU BIEN: 24168017 - 78234 Engen OT

La propriété

CODE DU BIEN: 24168017 - 78234 Engen OT

La propriété

CODE DU BIEN: 24168017 - 78234 Engen OT

La propriété

CODE DU BIEN: 24168017 - 78234 Engen OT

La propriété

CODE DU BIEN: 24168017 - 78234 Engen OT

La propriété

CODE DU BIEN: 24168017 - 78234 Engen OT

La propriété

CODE DU BIEN: 24168017 - 78234 Engen OT

Plans d'étage

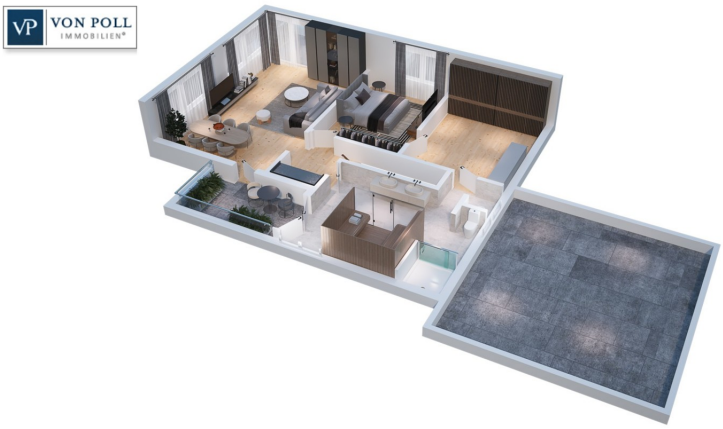

Ce plan n'est pas à l'échelle. Les documents nous ont été remis par le client. Pour cette raison, nous ne pouvons pas garantir l'exactitude des informations.

CODE DU BIEN: 24168017 - 78234 Engen OT

Une première impression

Zum Verkauf steht ein luxuriöses Einfamilienhaus, das 2015 erbaut wurde und sich in einem neuwertigen Zustand präsentiert. Dieses Haus bietet eine Wohnfläche von ca. 260 m² und befindet sich auf einem großzügigen Grundstück von ca. 656 m². Es bietet ausreichend Platz für eine große Familie oder kann vielseitig genutzt werden.
Das Haus umfasst insgesamt sechs geräumige Zimmer, die sich ideal als Rückzugsorte zum Entspannen eignen. Die fünf Badezimmer gewährleisten Komfort und Privatsphäre für alle Bewohner. Zusätzlich stehen den künftigen Eigentümern drei Balkone und zwei Terrassen zur Verfügung, die zusätzlichen Raum für Außenaktivitäten oder entspannte Stunden im Freien bieten.
Die Ausstattung des Hauses lässt keine Wünsche offen. Eine hochwertige Wärmepumpenheizung sorgt für ein angenehmes Raumklima. In puncto Technologie und Komfort überzeugt das Objekt durch Bewegungsmelder im gesamten Haus und eine moderne Server-Soundbox für ein unvergleichliches Klangerlebnis.
Für Freizeit und Entspannung sind ein privater Pool und eine Sauna vorhanden, die den Außen- bzw. Wellnessbereich ergänzen. Besonders hervorzuheben ist der exklusive Heimkinobereich mit bequemen Kinosesseln, der zu Filmabenden einlädt. Die einzigartige Küche ist mit modernen Geräten und hochwertigsten Materialien ausgestattet und erfüllt höchste Ansprüche.
Ein weiteres praktisches Feature des Hauses ist der integrierte Wäscheabwurf, der den Komfort des Alltags erleichtert. Zur Sicherheit und Bequemlichkeit trägt das elektrische Hoftor bei, das einen sicheren Zugang zum Anwesen gewährleistet.
Eine installierte BWT-Anlage sichert zudem die optimale Wasserqualität im gesamten Haus.
Alles in allem bietet dieses Einfamilienhaus zahlreiche Annehmlichkeiten und eine hochwertige Ausstattung. Die anspruchsvolle Innenausstattung kombiniert mit modernen technischen Lösungen macht das Objekt zu einem idealen Wohnort für anspruchsvolle Käufer. Die ruhige Lage in einer gepflegten Nachbarschaft rundet das Angebot ab.
Interesse geweckt? Vereinbaren Sie noch heute einen Besichtigungstermin und erleben Sie dieses besondere Wohnangebot persönlich.

CODE DU BIEN: 24168017 - 78234 Engen OT

Détails des commodités

Bewegungsmelder im kompletten Haus
Kino inkl. Cineplex Kinosessel
Pool
Sauna Im Master Bad
drei Balkone " Terrassen
Glasleisten im kompletten Haus
fünf Bäder , davon vier inkl. Dusche
Glasumrandung /Brüstung Pool/Terrasse
Brunnen
Soundsystem mit integrierten Soundboxen
Loxone Smarthome -App Steuerung
Luxus Küche Miele/Bora
Hwr mit Wäscheabwurf aus Masterankleide
Bwt- Entkalkungsanlage
komplett eingezäuntes Grundstück
elektr.Hoftor
Staubsaugeranlage

CODE DU BIEN: 24168017 - 78234 Engen OT

Tout sur l'emplacement

Engen ist eine Stadt im Süden von Deutschland, im Landkreis Konstanz, Baden-Württemberg. Sie liegt im Hegau, einer Region, die von vielen erloschenen Vulkanen geprägt ist, und befindet sich etwa 15 Kilometer westlich des Bodensees.

Die Stadt Engen ist historisch und kulturell reich und hat eine malerische Altstadt. Die Umgebung ist vor allem durch die hügelige Landschaft und zahlreiche Wander- und Radwege bekannt, die durch den Hegau führen. Besonders hervorzuheben ist der „Hegau“, eine vulkanische Hügel- und Berglandschaft, die für ihre markanten Kegelberge wie den Hohenhewen oder den Hohenkrähen bekannt ist.

In der Umgebung von Engen finden sich mehrere historische Sehenswürdigkeiten, darunter das Schloss Engen, das sich über der Stadt erhebt, sowie die mittelalterliche Altstadt mit ihren Fachwerkhäusern und engen Gassen. Die Region hat auch ein reiches kulturelles Erbe, das in vielen Veranstaltungen, wie etwa den traditionellen Weihnachtsmärkten oder dem Engener Stadtfest, zum Leben erweckt wird.

Engen ist gut an das Verkehrsnetz angebunden, mit direkten Verbindungen zu den größeren Städten in der Umgebung, einschließlich Singen und dem Bodensee. Zudem bietet die Stadt zahlreiche Freizeitmöglichkeiten, wie das Wandern im Hegau oder Ausflüge zum nahegelegenen Bodensee.

Das Klima in Engen ist gemäßigt, mit milden Sommern und relativ kalten Wintern, typisch für die Region Südwestdeutschland.

CODE DU BIEN: 24168017 - 78234 Engen OT

Plus d'informations

Es liegt ein Energiebedarfsausweis vor.
Dieser ist gültig bis 30.11.2034.
Endenergiebedarf beträgt 21.90 kwh/(m²*a).
Wesentlicher Energieträger der Heizung ist Erdwärme.
Das Baujahr des Objekts lt. Energieausweis ist 2015.
Die Energieeffizienzklasse ist A+.

GELDWÄSCHE: Als Immobilienmaklerunternehmen ist die von Poll Immobilien GmbH nach § 2 Abs. 1 Nr. 14 und § 11 Abs. 1, 2 Geldwäschegesetz (GwG) dazu verpflichtet, bei der Begründung einer Geschäftsbeziehung die Identität des Vertragspartners festzustellen und zu überprüfen, bzw. sobald ein ernsthaftes Interesse an der Durchführung des Immobilienkaufvertrages besteht. Hierzu ist es erforderlich, dass wir nach § 11 Abs. 4 GwG die relevanten Daten Ihres Personalausweises festhalten (wenn Sie als natürliche Person handeln) – beispielsweise mittels einer Kopie. Bei einer juristischen Person benötigen wir eine Kopie des Handelsregisterauszugs, aus welchem der wirtschaftlich Berechtigte hervorgeht. Das Geldwäschegesetz sieht vor, dass der Makler die Kopien bzw. Unterlagen fünf Jahre aufbewahren muss. Als unser Vertragspartner haben Sie auch eine Mitwirkungspflicht nach § 11 Abs. 6 GwG.

HAFTUNG: Wir weisen darauf hin, dass die von uns weitergegebenen Objektinformationen, Unterlagen, Pläne etc. vom Verkäufer bzw. Vermieter stammen. Eine Haftung für die Richtigkeit oder Vollständigkeit der Angaben übernehmen wir daher nicht. Es obliegt daher unseren Kunden, die darin enthaltenen Objektinformationen und Angaben auf ihre Richtigkeit hin zu überprüfen. Alle Immobilienangebote sind freibleibend und vorbehaltlich Irrtümer, Zwischenverkauf- und Vermietung oder sonstiger Zwischenverwertung.

UNSER SERVICE FÜR SIE ALS EIGENTÜMER:
Planen Sie den Verkauf oder die Vermietung Ihrer Immobilie, so ist es für Sie wichtig, deren Marktwert zu kennen. Lassen Sie kostenfrei und unverbindlich den aktuellen Wert Ihrer Immobilie professionell durch einen unserer Immobilienspezialisten einschätzen. Unser bundesweites und internationales Netzwerk ermöglicht es uns, Verkäufer bzw. Vermieter und Interessenten bestmöglich zusammenzuführen.

CODE DU BIEN: 24168017 - 78234 Engen OT

Contact

Pour de plus amples informations, veuillez contacter votre personne de contact :

Peter Römke

Freiheitstraße 51, 78224 Singen
Tel.: +49 7731 - 96 904 10
E-Mail: singen@von-poll.com

Vers la clause de non-responsabilité de von Poll Immobilien GmbH

www.von-poll.com