Adeje – Golf Costa Adeje

Exklusive Villa in Adeje – Luxus mit Panoramablick

CODE DU BIEN: ES253185273

PRIX D'ACHAT: 6.500.000 EUR • SURFACE HABITABLE: ca. 283,95 m^2 • PIÈCES: 5 • SUPERFICIE DU TERRAIN: 2.643 m^2

CODE DU BIEN: ES253185273 - 38679 Adeje – Golf Costa Adeje

- En un coup d'œil
- La propriété
- Une première impression
- Détails des commodités
- Tout sur l'emplacement
- Plus d'informations
- Contact

CODE DU BIEN: ES253185273 - 38679 Adeje – Golf Costa Adeje

En un coup d'œil

CODE DU BIEN	ES253185273	Prix d'achat	6.500.000 EUR
Surface habitable	ca. 283,95 m²	Type de bien	Villa
Pièces	5	État de la propriété	Excellent Etat
Chambres à coucher	5	Technique de construction	massif
Salles de bains	5	Surface de plancher	ca. 556 m²
Place de stationnement	4 x Parking souterrain	Aménagement	Terrasse, WC invités, Piscine

CODE DU BIEN: ES253185273 - 38679 Adeje – Golf Costa Adeje

La propriété

CODE DU BIEN: ES253185273 - 38679 Adeje – Golf Costa Adeje

La propriété

CODE DU BIEN: ES253185273 - 38679 Adeje – Golf Costa Adeje

La propriété

CODE DU BIEN: ES253185273 - 38679 Adeje – Golf Costa Adeje

La propriété

CODE DU BIEN: ES253185273 - 38679 Adeje – Golf Costa Adeje

La propriété

CODE DU BIEN: ES253185273 - 38679 Adeje – Golf Costa Adeje

La propriété

CODE DU BIEN: ES253185273 - 38679 Adeje – Golf Costa Adeje

La propriété

CODE DU BIEN: ES253185273 - 38679 Adeje – Golf Costa Adeje

La propriété

CODE DU BIEN: ES253185273 - 38679 Adeje – Golf Costa Adeje

La propriété

CODE DU BIEN: ES253185273 - 38679 Adeje – Golf Costa Adeje

La propriété

CODE DU BIEN: ES253185273 - 38679 Adeje – Golf Costa Adeje

La propriété

CODE DU BIEN: ES253185273 - 38679 Adeje – Golf Costa Adeje

La propriété

CODE DU BIEN: ES253185273 - 38679 Adeje – Golf Costa Adeje

La propriété

CODE DU BIEN: ES253185273 - 38679 Adeje – Golf Costa Adeje

La propriété

CODE DU BIEN: ES253185273 - 38679 Adeje – Golf Costa Adeje

La propriété

CODE DU BIEN: ES253185273 - 38679 Adeje – Golf Costa Adeje

La propriété

CODE DU BIEN: ES253185273 - 38679 Adeje – Golf Costa Adeje

La propriété

CODE DU BIEN: ES253185273 - 38679 Adeje – Golf Costa Adeje

La propriété

CODE DU BIEN: ES253185273 - 38679 Adeje – Golf Costa Adeje

La propriété

CODE DU BIEN: ES253185273 - 38679 Adeje – Golf Costa Adeje

La propriété

CODE DU BIEN: ES253185273 - 38679 Adeje – Golf Costa Adeje

La propriété

CODE DU BIEN: ES253185273 - 38679 Adeje – Golf Costa Adeje

La propriété

CODE DU BIEN: ES253185273 - 38679 Adeje – Golf Costa Adeje

La propriété

CODE DU BIEN: ES253185273 - 38679 Adeje – Golf Costa Adeje

La propriété

CODE DU BIEN: ES253185273 - 38679 Adeje – Golf Costa Adeje

La propriété

CODE DU BIEN: ES253185273 - 38679 Adeje – Golf Costa Adeje

La propriété

CODE DU BIEN: ES253185273 - 38679 Adeje – Golf Costa Adeje

La propriété

CODE DU BIEN: ES253185273 - 38679 Adeje – Golf Costa Adeje

La propriété

CODE DU BIEN: ES253185273 - 38679 Adeje – Golf Costa Adeje

La propriété

CODE DU BIEN: ES253185273 - 38679 Adeje – Golf Costa Adeje

La propriété

CODE DU BIEN: ES253185273 - 38679 Adeje – Golf Costa Adeje

La propriété

CODE DU BIEN: ES253185273 - 38679 Adeje – Golf Costa Adeje

La propriété

CODE DU BIEN: ES253185273 - 38679 Adeje – Golf Costa Adeje

La propriété

CODE DU BIEN: ES253185273 - 38679 Adeje – Golf Costa Adeje

La propriété

CODE DU BIEN: ES253185273 - 38679 Adeje – Golf Costa Adeje

La propriété

CODE DU BIEN: ES253185273 - 38679 Adeje – Golf Costa Adeje

La propriété

CODE DU BIEN: ES253185273 - 38679 Adeje – Golf Costa Adeje

La propriété

PLANTA -1 / GARAJE

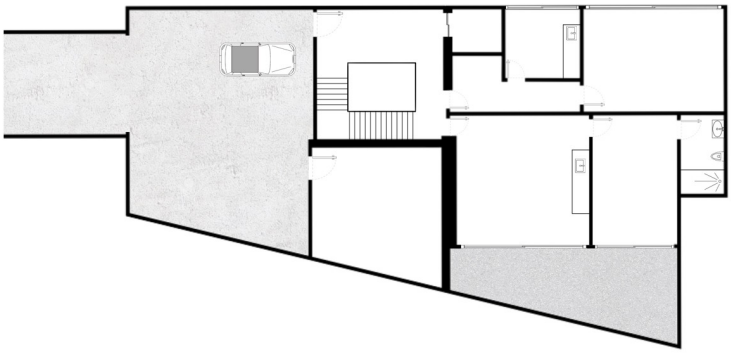

PLANTA BAJA

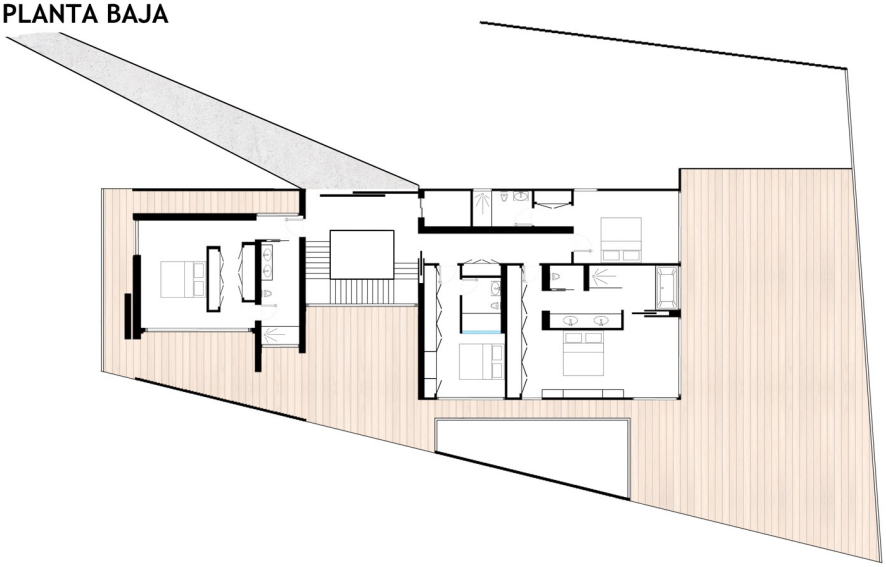

CODE DU BIEN: ES253185273 - 38679 Adeje – Golf Costa Adeje

La propriété

PRIMERA PLANTA

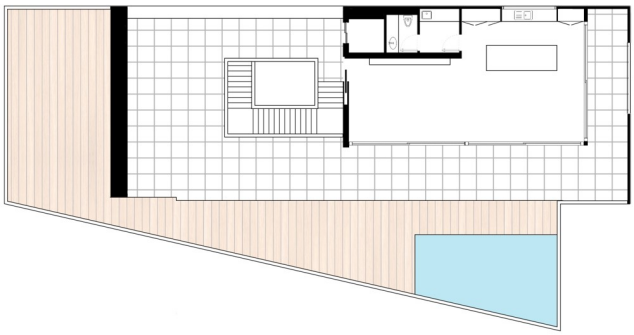

CODE DU BIEN: ES253185273 - 38679 Adeje – Golf Costa Adeje

Une première impression

.Diese einzigartige Villa am Golf Costa Adeje befindet sich auf einem 2.643 m² großen Grundstück und bietet fünf Schlafzimmer, fünf Badezimmer und eine Tiefgarage für bis zu vier Fahrzeuge. Ein Highlight ist der beheizte Infinity-Pool von wo ein atemberaubender Meerblick geboten wird. Der Aufzug verbindet alle drei Ebenen, während eine smarte Haussteuerung höchsten Komfort bietet. Die moderne Sicherheitsanlage gehört ebenfalls zur hochwertigen Ausstattung. Eine separate Wohneinheit bietet sich perfekt fur Gäste oder Personal an. Genießen Sie den atemberaubenden Panoramablick und erleben Sie exklusives Wohnen in einer der besten Lagen von Teneriffa. Diese Villa vereint Stil, Technik und Luxus in perfekter Harmonie. Kontaktieren Sie uns für weitere Informationen und eine Besichtigung.

CODE DU BIEN: ES253185273 - 38679 Adeje – Golf Costa Adeje

Détails des commodités

- Luxusvilla auf 3 Ebenen
- 5 Schlafzimmer + 5 Badezimmer + 1 Gäste WC
- Infinity-Pool beheizt mit Lounge - Bar - Bereich
- Große Terrassenflächen mit Panoramablick auf das Meer und die Berge
- Hightech-Audio- und Sicherheitssystem, innerhalb und außerhalb des Hauses
- Smarthome System
- Aufzug
- Garage mit Platz für bis zu 4 PKWs
- Garten mit automatischer Bewässerung
- Separate Wohnung für Housekeeping

CODE DU BIEN: ES253185273 - 38679 Adeje – Golf Costa Adeje

Tout sur l'emplacement

Die Umgebung um den Golf Costa Adeje ist aktuell die luxuriöseste Zone im Süden von Teneriffa. In den letzten sechs Jahren sind hier viele moderne und hochwertige Villen entstanden, in einer atemberaubenden und exklusiven Umgebung des berühmten Golfplatzes. Nicht nur bei Golf- Liebhabern ist diese fantastische Lage äußerst angesagt. Man findet hier Luxusimmobilien im typisch kanarischen oder klassischen Stil bis hin zur minimalistischen Architektur mit klaren Linien. Für jeden Geschmack ist etwas dabei. Nur einen Steinwurf entfernt liegt La Caleta, ein kleines Fischerdorf mit vielen charmanten Restaurants, wo man atemberaubende Sonnenuntergänge genießen kann. Die nächste Bademöglichkeit ist der berühmte und beliebte Playa del Duque in Costa Adeje mit seinem weißen Sandstrand. In Costa Adeje findet man eine große Auswahl an luxuriösen Hotels, Restaurants, Wellness- und SPA- Zentren, sowie Einkaufsmöglichkeiten. Weitere touristische Gebiete, wie Playa de Las Americas und Los Cristianos sind in Kürze zu erreichen. Durch die hervorragende Autobahnanbindung sind es nur ca. 20 Minuten bis zum Flughafen Süd (Reina Sofia) und ca. 1 Stunden zum Flughafen im Norden.

CODE DU BIEN: ES253185273 - 38679 Adeje – Golf Costa Adeje

Plus d'informations

HAFTUNG: Wir weisen darauf hin, dass die von uns übermittelten Objektinformationen, Unterlagen, Pläne und Informationen vom Verkäufer bzw. Eigentümer stammen. Wir haften daher nicht für die Richtigkeit oder Vollständigkeit der Informationen im Allgemeinen. Alle Immobilienangebote sind freibleibend und vorbehaltlich möglicher Irrtümer. UNSER SERVICE FÜR SIE ALS EIGENTÜMER: Planen Sie den Verkauf Ihrer Immobilie, so ist es für Sie wichtig, deren Marktwert zu kennen. Lassen Sie kostenfrei und unverbindlich den aktuellen Wert Ihrer Immobilie professionell durch einen unserer Immobilienspezialisten einschätzen. Unser internationales Netzwerk ermöglicht es uns, Verkäufer bzw. Vermieter und Interessenten bestmöglich zusammenzuführen.

CODE DU BIEN: ES253185273 - 38679 Adeje – Golf Costa Adeje

Contact

Pour de plus amples informations, veuillez contacter votre personne de contact :

Caroline Müller

Avda Chayofita 18, C.C. Parque Santiago 6, Local 24, E-38650 Los Cristianos (Arona)
Tel.: +34 922 105 023
E-Mail: tenerife.south@von-poll.com

To Disclaimer of von Poll Immobilien GmbH

www.von-poll.com