Sankt Andreasberg

Schöne Ferienwohnung mit ca. 36,5 m² in Sankt Andreasberg

CODE DU BIEN: 25323034

PRIX D'ACHAT: 45.000 EUR • SURFACE HABITABLE: ca. 36,5 m^2 • PIÈCES: 2

CODE DU BIEN: 25323034 - 37444 Sankt Andreasberg

- En un coup d'œil
- La propriété
- Informations énergétiques
- Une première impression
- Tout sur l'emplacement
- Plus d'informations
- Contact

CODE DU BIEN: 25323034 - 37444 Sankt Andreasberg

En un coup d'œil

CODE DU BIEN	25323034
Surface habitable	ca. 36,5 m²
Pièces	2
Chambres à coucher	1
Salles de bains	1
Année de construction	1970
Place de stationnement	1 x Parking souterrain

Prix d'achat	45.000 EUR
Commission pour le locataire	Käuferprovision beträgt 3,57 % (inkl. MwSt.) des beurkundeten Kaufpreises
Technique de construction	massif
Surface de plancher	ca. 5 m²
Aménagement	Bloc-cuisine, Balcon

CODE DU BIEN: 25323034 - 37444 Sankt Andreasberg

Informations énergétiques

Type de chauffage	Chauffage centralisé
Chauffage	Huile
Certification énergétiquew valable jusqu'au	05.01.2028
Source d'alimentation	Combustible liquide

Certification énergétique	Certificat de performance énergétique
Consommation finale d'énergie	83.00 kWh/m²a
Classement énergétique	C
Année de construction selon le certificat énergétique	1970

CODE DU BIEN: 25323034 - 37444 Sankt Andreasberg

La propriété

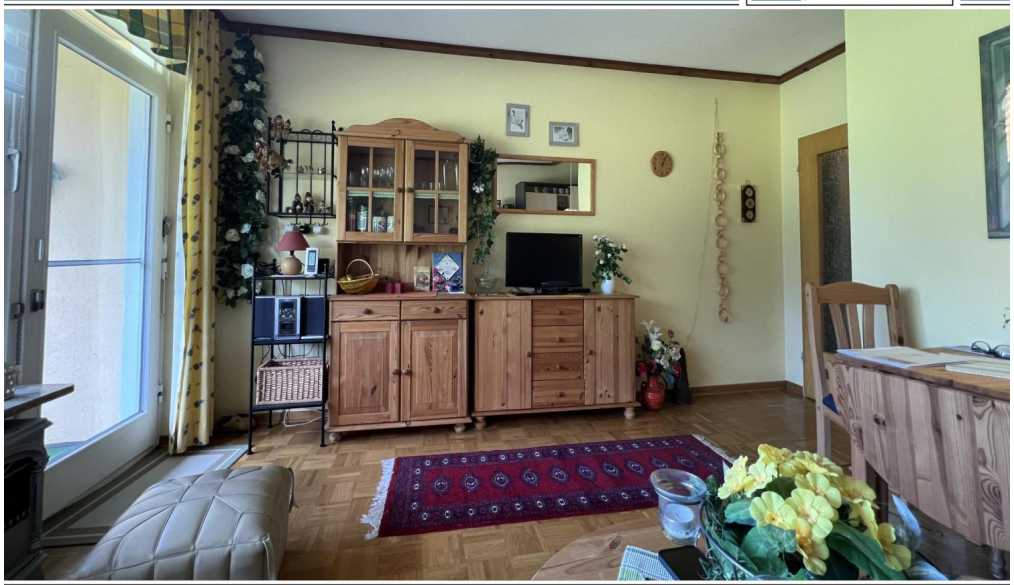

CODE DU BIEN: 25323034 - 37444 Sankt Andreasberg

La propriété

CODE DU BIEN: 25323034 - 37444 Sankt Andreasberg

La propriété

CODE DU BIEN: 25323034 - 37444 Sankt Andreasberg

La propriété

CODE DU BIEN: 25323034 - 37444 Sankt Andreasberg

La propriété

FÜR SIE IN DEN BESTEN LAGEN

VON POLL IMMOBILIEN

Geschäftsstellenleiter Jörg Gehrke (2. von Rechts)
und sein freundliches Team

Gern informieren wir Sie persönlich über weitere Details zur Immobilie.
Vereinbaren Sie einen Besichtigungstermin mit uns:

05323 - 96 23 43 0

Wir freuen uns, von Ihnen zu hören.

www.von-poll.com/harz

CODE DU BIEN: 25323034 - 37444 Sankt Andreasberg

Une première impression

Diese schnuckelige 2-Zimmer-Wohnung im Souterrain bietet eine Wohnfläche von ca. 36,5 m² und eignet sich ideal als gemütliche Ferienwohnung oder als stilvolles Zuhause für Singles oder Paare. Das Schlafzimmer sowie der Flur sind praktisch geschnitten und bieten genügend Platz für persönliche Einrichtungsideen. Der Wohn-Essbereich mit Küche überzeugt durch ein offenes und einladendes Ambiente und verfügt über Zugang zu einem Balkon, von dem aus man einen schönen Blick auf die Umgebung genießen kann.

Die Wohnung wird vollmöbliert verkauft, was den Einzug und die Gestaltung erleichtert und Zeit und Mühe spart. Die Ausstattung und die durchdachte Raumaufteilung sorgen für maximalen Wohnkomfort in einem kompakten Raum. Das helle Badezimmer rundet das Gesamtbild ab und bietet eine praktische Duschkabine im freundlichen Design.

Die Lage der Immobilie ist zentral und bietet eine gute Anbindung an öffentliche Verkehrsmittel sowie Einkaufsmöglichkeiten, Restaurants und weitere Einrichtungen des täglichen Bedarfs. In der Umgebung gibt es zudem zahlreiche Freizeit- und Erholungsmöglichkeiten, die zu ausgedehnten Spaziergängen oder sportlichen Aktivitäten einladen.

Diese charmante Wohnung ist ideal für Menschen, die eine kompakte, gut ausgestattete Immobilie suchen, die sowohl als Hauptwohnsitz als auch als Feriendomizil genutzt werden kann. Ein Tiefgaragenstellplatz gehört außerdem zu diesem Angebot.

Sichern Sie sich diese Immobilie im Oberharz und vereinbaren Sie einen Besichtigungstermin.

Gerne stehen Ihnen "von Poll Finance" bei der Finanzierung zur Verfügung.ßerdem zu diesem Angebot.

CODE DU BIEN: 25323034 - 37444 Sankt Andreasberg

Tout sur l'emplacement

Sankt Andreasberg liegt zwischen Braunlage im Osten, Herzberg am Harz im Westen, Bad Lauterberg im Süden sowie Clausthal-Zellerfeld und Altenau im Nordwesten im Naturpark Harz am Rand des Nationalparks Harz. Die Bergstadt befindet sich direkt südlich der an der Jordanshöhe gelegenen Quelle der Sperrlutter (nahe den Glückaufklippen), welche die Stadt unmittelbar westlich passiert und nach Süden der Oder zufließt. In diese mündet beim südöstlichen Stadtteil Oderhaus die Trutenbeek.

In einem südlichen Halbkreis wird das Ortsgebiet vom Galgenberg (594,3 m), Glockenberg (627 m), Matthias-Schmidt-Berg (663 m) sowie dem Beerberg (658,1 m) eingerahmt und erstreckt sich im Norden hinauf zur Jordanshöhe (723 m). In dieser Richtung befinden sich beim etwas entfernten Ortsteil Sonnenberg unter anderem die beiden Sonnenberge (max. 853,4 m) und der Rehberg (893 m). Nahe Oderhaus befindet sich der Schloßkopf (623,5 m).

Aufgrund ihrer topografischen Lage am oberen Ende des langgestreckten Sperrluttertals besteht Annerschbarrich, so der einheimische Name, aus der Unterstadt (500–590 m ü. NN) – Altstadt, Punkt der Stadtgründung – und der Oberstadt (590–720 m). Die Bergstadt ist umgeben von unter Naturschutz stehenden Bergwiesen, Wäldern und Bergen.

Aufgrund der Höhenlage sind Sankt Andreasberg (520–720 m) und Sonnenberg (800–850 m) auch heute noch einigermaßen schneesicher. Sankt Andreasberg ist ein alpines Skizentrum des Harzes, mit drei Schleppliften am Sonnenberg sowie zwei Doppelsesselbahnen und noch zwei von ursprünglich drei Schleppliften am „Skizentrum Matthias-Schmidt-Berg“, an dem auch eine Sommerrodelbahn zur Verfügung steht.

Zusätzlich bietet dieser Berg seit 2013 mit dem MSB-X-Trail einen Mountainbike-Downhill-Parcours mit sechs Strecken. Im Teichtal befindet sich die erste Snowtubingbahn des Harzes.

Das Loipensystem um Sankt Andreasberg umfasst 40 km und bietet am Sonnenberg Anschluss nach Oderbrück/Torfhaus und zur Ackerloipe/Altenau. Nordic Walking, Wandern, Mountain-Biking und Trekking sind beliebte Sommersportarten in der ruhigen Umgebung der Bergstadt Sankt Andreasberg. Im Kurpark befindet sich auch ein Hochseilgarten/Kletterpark. Der Oderteich im Nationalpark Harz steht im Sommer als Naturbademöglichkeit in seinem südlichen Teil zur Verfügung.

Von Torfhaus und Oderteich kommend, durchläuft die Brocken-Umgehungs-Route des knapp 100 km langen Harzer Hexenstieges den Ort und führt über Braunlage weiter nach Thale.

CODE DU BIEN: 25323034 - 37444 Sankt Andreasberg

Plus d'informations

Es liegt ein Energieverbrauchsausweis vor.
Dieser ist gültig bis 5.1.2028.
Endenergieverbrauch beträgt 83.00 kwh/(m²*a).
Wesentlicher Energieträger der Heizung ist Öl.
Das Baujahr des Objekts lt. Energieausweis ist 1970.
Die Energieeffizienzklasse ist C.

GELDWÄSCHE: Als Immobilienmaklerunternehmen ist die von Poll Immobilien GmbH nach § 2 Abs. 1 Nr. 14 und § 11 Abs. 1, 2 Geldwäschegesetz (GwG) dazu verpflichtet, bei der Begründung einer Geschäftsbeziehung die Identität des Vertragspartners festzustellen und zu überprüfen, bzw. sobald ein ernsthaftes Interesse an der Durchführung des Immobilienkaufvertrages besteht. Hierzu ist es erforderlich, dass wir nach § 11 Abs. 4 GwG die relevanten Daten Ihres Personalausweises festhalten (wenn Sie als natürliche Person handeln) – beispielsweise mittels einer Kopie. Bei einer juristischen Person benötigen wir eine Kopie des Handelsregisterauszugs, aus welchem der wirtschaftlich Berechtigte hervorgeht. Das Geldwäschegesetz sieht vor, dass der Makler die Kopien bzw. Unterlagen fünf Jahre aufbewahren muss. Als unser Vertragspartner haben Sie auch eine Mitwirkungspflicht nach § 11 Abs. 6 GwG.

HAFTUNG: Wir weisen darauf hin, dass die von uns weitergegebenen Objektinformationen, Unterlagen, Pläne etc. vom Verkäufer bzw. Vermieter stammen. Eine Haftung für die Richtigkeit oder Vollständigkeit der Angaben übernehmen wir daher nicht. Es obliegt daher unseren Kunden, die darin enthaltenen Objektinformationen und Angaben auf ihre Richtigkeit hin zu überprüfen. Alle Immobilienangebote sind freibleibend und vorbehaltlich Irrtümer, Zwischenverkauf- und Vermietung oder sonstiger Zwischenverwertung.

UNSER SERVICE FÜR SIE ALS EIGENTÜMER:
Planen Sie den Verkauf oder die Vermietung Ihrer Immobilie, so ist es für Sie wichtig, deren Marktwert zu kennen. Lassen Sie kostenfrei und unverbindlich den aktuellen Wert Ihrer Immobilie professionell durch einen unserer Immobilienspezialisten einschätzen. Unser bundesweites und internationales Netzwerk ermöglicht es uns, Verkäufer bzw. Vermieter und Interessenten bestmöglich zusammenzuführen.

CODE DU BIEN: 25323034 - 37444 Sankt Andreasberg

Contact

Pour de plus amples informations, veuillez contacter votre personne de contact :

Jörg Gehrke

Adolph-Roemer-Straße 16, 38678 Clausthal-Zellerfeld
Tel.: +49 5323 - 96 23 43 0
E-Mail: harz@von-poll.com

Vers la clause de non-responsabilité de von Poll Immobilien GmbH

www.von-poll.com