Dillingen an der Donau

Attraktive Gewerbefläche in direkter Dillinger Innenstadtlage zur Miete

CODE DU BIEN: 25348011

PRIX DE LOYER: 8.750 EUR • SUPERFICIE DU TERRAIN: 320 m²

CODE DU BIEN: 25348011 - 89407 Dillingen an der Donau

- En un coup d'œil
- La propriété
- Informations énergétiques
- Plans d'étage
- Une première impression
- Détails des commodités
- Tout sur l'emplacement
- Plus d'informations
- Contact

CODE DU BIEN: 25348011 - 89407 Dillingen an der Donau

En un coup d'œil

CODE DU BIEN	25348011
Année de construction	2013

Prix de loyer	8.750 EUR
Coûts supplémentaires	750 EUR
Retail space	Boutique pour commerce de détail
État de la propriété	Bon état
Technique de construction	massif
Espace locatif	ca. 900 m²

CODE DU BIEN: 25348011 - 89407 Dillingen an der Donau

Informations énergétiques

Chauffage	Télé
Certification énergétiquew valable jusqu'au	03.04.2035

Certification énergétique	Certificat de performance énergétique
Consommation finale d'énergie	69.50 kWh/m²a
Classement énergétique	A
Année de construction selon le certificat énergétique	2013

CODE DU BIEN: 25348011 - 89407 Dillingen an der Donau

La propriété

CODE DU BIEN: 25348011 - 89407 Dillingen an der Donau

La propriété

CODE DU BIEN: 25348011 - 89407 Dillingen an der Donau

La propriété

CODE DU BIEN: 25348011 - 89407 Dillingen an der Donau

La propriété

CODE DU BIEN: 25348011 - 89407 Dillingen an der Donau

Plans d'étage

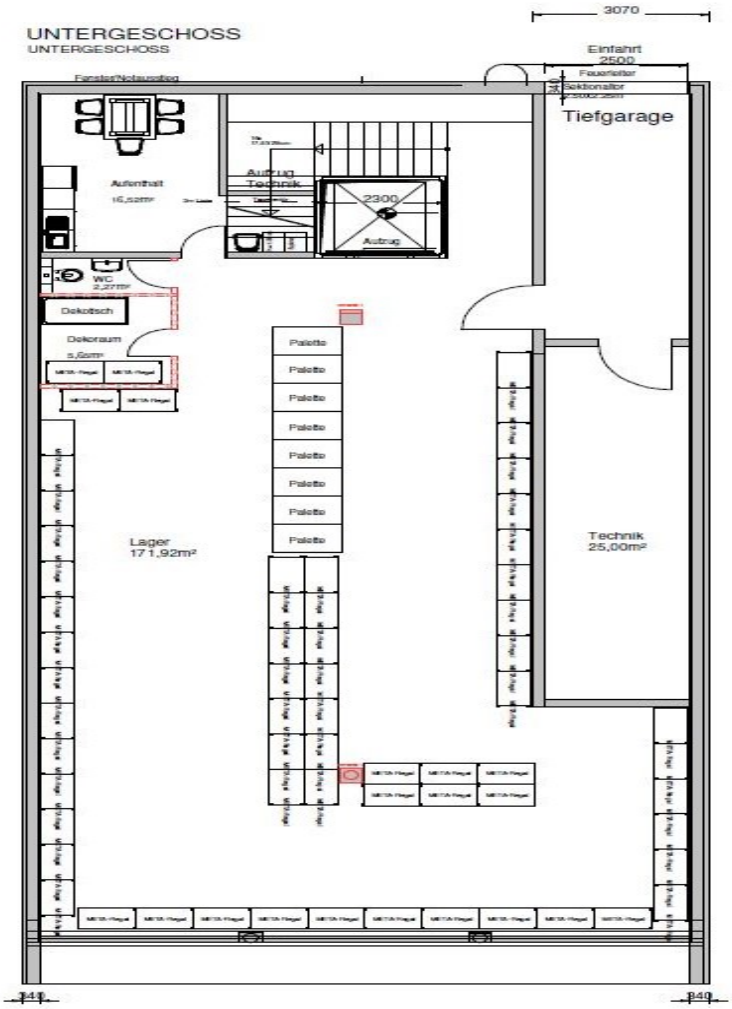

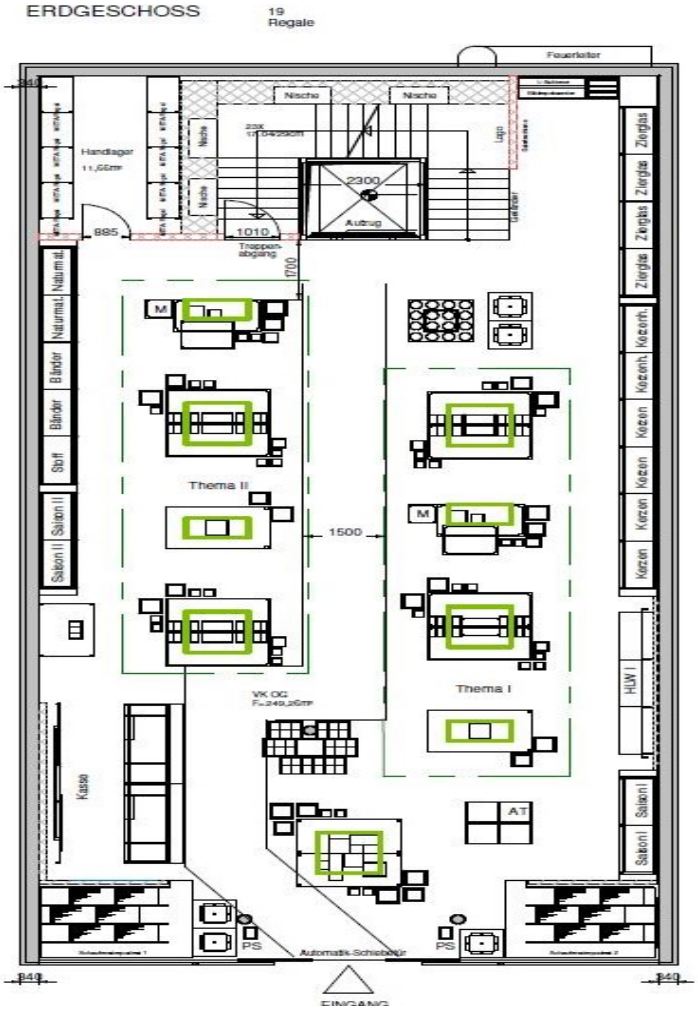
ERDGESCHOSS
19
Regale
Feuerleiter
Nische
Nische
Handlager
11,66m²
2300
Aufzug
1010
Trappen-
abgang
885
1700
Naturmat.
Naturmat.
Bänder
Bänder
Stoff
Salon II
Salon II
Thema II
1500
Thema I
VK OG
Kasse
AT
PS
PS
Automatik-Schiebetür
Zierglas
Zierglas
Zierglas
Zierglas
Kerzenh.
Kerzenh.
Kerzen
Kerzen
Kerzen
Kerzen
HUW I
Salon I
Salon I
840
840
EINGANG

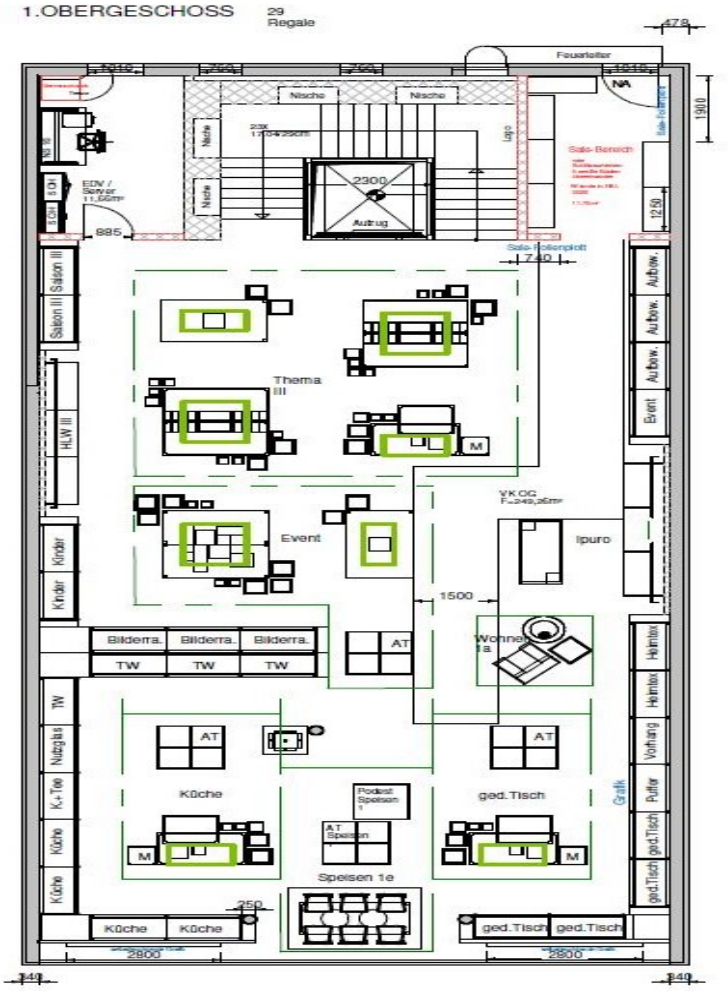

Ce plan n'est pas à l'échelle. Les documents nous ont été remis par le client. Pour cette raison, nous ne pouvons pas garantir l'exactitude des informations.

CODE DU BIEN: 25348011 - 89407 Dillingen an der Donau

Une première impression

Hier steht Ihr Gewerbe mitten im Geschehen! Wir freuen uns, Ihnen dieses attraktive Gewerbeobjekt in direkter Dillinger Innenstadtlage vorzustellen!

Das Objekt umfast insgesamt eine ca. 600 m² große Verkaufsfläche, die sich über zwei Etagen verteilt. Im Erdgeschoss (ca. 300 m²) sowie im Obergeschoss (ca. weitere 300 m²) stehen Ihnen die großzügigen Verkaufs- und Präsentationsflächen zur Verfügung, die durch Ihre Offenheit und Flexibilität bestechen. Darüber hinaus gibt Ihnen eine Lagerfläche von ca. 300 m² im Untergeschoss ausreichend Flexibilität, Platz für Ihre Ware, Nachschub etc. vorzuhalten.

Für ein angenehmes Raumklima sind eine Be- und Entlüftungsanlage sowie eine Klimaanlage vorhanden, während die Fernwärmeheizung für effiziente Wärme sorgt. Besonders angenehm werden Ihre Kunden und Mitarbeiter den hochwertigen Gewerbevinylboden schätzen. Die dreifachverglasten Isofenster sowie der Glasaufzug, welcher einen barrierefreien Zugang über alle Stockwerke ermöglicht, sind da noch ein weiteres Schmankerl. Die automatischen Schiebetüren von 3,20 m ermöglichen einen komfortablen Zugang und tragen zur Attraktivität des Eingangsbereiches bei.

Eine Teilung ist ggf. möglich; fragen Sie uns hierzu gerne an.

Sie sind interessiert? Dann freuen wir uns auf Ihre Kontaktaufnahme über den Anfragebutton. Bitte haben Sie Verständnis, dass wir Ihnen nur Unterlagen zur Verfügung stellen oder eine Besichtigung ermöglichen, wenn Sie in Ihrer Anfrage Ihre kompletten Kontaktdaten mit Adresse, Telefon-Nr. und E-Mail angeben.

CODE DU BIEN: 25348011 - 89407 Dillingen an der Donau

Détails des commodités

- Hochwertiger Gewerbevinylboden
- Be- und Entlüftungsanlage
- Klimaanlage
- Fernwärmeheizung
- Dreifach Isolierverglasung
- Automatische Schiebetüren von 3,20m
- Glasaufzug über alle Stockwerke
- Verkaufsfläche: 600m²
- Lagerfläche: 300m²

CODE DU BIEN: 25348011 - 89407 Dillingen an der Donau

Tout sur l'emplacement

Das Objekt liegt in direkter Innenstadtlage von Dillingen a.d. Donau. Das Umfeld ist belebt und von zahlreichen Einzelhandelsgeschäften umgeben.

Die Große Kreisstadt Dillingen am Nordufer der Donau im Donauried ist Verwaltungssitz des gleichnamigen Landkreises im bayerischen Regierungsbezirk Schwaben. Zu Dillingen an der Donau gehören die Ortsteile Donaualtheim, Fristingen, Hausen, Kicklingen, Schretzheim und Steinheim.

Die zahlreichen Kirchen und die von den Augsburger Fürstbischöfen geprägte Geschichte brachten Dillingen den Ehrentitel "Schwäbisches Rom" ein. Wertvolle Kirchenschätze und andere Kostbarkeiten von kunstgeschichtlichem Rang sind hier zu entdecken.

Die bekannteste Persönlichkeit der Stadt ist Sebastian Kneipp. Heute erinnert ein Kneipp-Rundweg durch die Stadt an das Wirken des Priesters und Hydrotherapeuten in Dillingen.

Mit zahlreichen Marktveranstaltungen im historischen Kern des Stadtzentrums wird eine unverwechselbare Atmosphäre vermittelt. Besucher aus nah und fern lockt im Herbst der "Häfelesmarkt“ zum Schloss. Das Volksfest "Dillinger Frühling“, das stimmungsvolle Open-Air-Event "Lampionfest" und zum Winterende die traditionellen Faschingsumzüge wie der „Nachtumzug“ mit "Bärentreibern“ sind weitere touristische und kulturelle Höhepunkte im Stadtleben.

Durch die Stadt führt die als Donautalbahn bezeichnete Bahnstrecke Regensburg – Ulm. Mit der Regionalbahn können Donauwörth und Günzburg schnell erreicht werden. Die Lage an der Bundesstraße 16 bietet einen direkten Anschluss zur A 8 (Stuttgart – München). Auch die A 7 (Würzburg – Ulm – Füssen) ist in 25 km schnell zu erreichen. Der durch die Stadt führende Donauradweg bietet für Freizeitaktivitäten ideale Möglichkeiten.

CODE DU BIEN: 25348011 - 89407 Dillingen an der Donau

Plus d'informations

Es liegt ein Energieverbrauchsausweis vor.
Dieser ist gültig bis 3.4.2035.
Endenergieverbrauch beträgt 69.50 kwh/(m²*a).
Wesentlicher Energieträger der Heizung ist Fernwärme.
Das Baujahr des Objekts lt. Energieausweis ist 2013.
Die Energieeffizienzklasse ist A.

GELDWÄSCHE: Als Immobilienmaklerunternehmen ist die von Poll Immobilien GmbH nach § 2 Abs. 1 Nr. 14 und § 11 Abs. 1, 2 Geldwäschegesetz (GwG) dazu verpflichtet, bei der Begründung einer Geschäftsbeziehung die Identität des Vertragspartners festzustellen und zu überprüfen, bzw. sobald ein ernsthaftes Interesse an der Durchführung des Immobilienkaufvertrages besteht. Hierzu ist es erforderlich, dass wir nach § 11 Abs. 4 GwG die relevanten Daten Ihres Personalausweises festhalten (wenn Sie als natürliche Person handeln) – beispielsweise mittels einer Kopie. Bei einer juristischen Person benötigen wir eine Kopie des Handelsregisterauszugs, aus welchem der wirtschaftlich Berechtigte hervorgeht. Das Geldwäschegesetz sieht vor, dass der Makler die Kopien bzw. Unterlagen fünf Jahre aufbewahren muss. Als unser Vertragspartner haben Sie auch eine Mitwirkungspflicht nach § 11 Abs. 6 GwG.

CODE DU BIEN: 25348011 - 89407 Dillingen an der Donau

Contact

Pour de plus amples informations, veuillez contacter votre personne de contact :

Matthias Hippe

Kardinal-von-Waldburg-Straße 56, 89407 Dillingen
Tel.: +49 9071 - 72 96 680
E-Mail: dillingen@von-poll.com

Vers la clause de non-responsabilité de von Poll Immobilien GmbH

www.von-poll.com