Baumholder

Baumholder: Gewerbefläche in sehr zentraler Lage zur Miete !!!

CODE DU BIEN: 25451023

PRIX DE LOYER: 1.000 EUR • PIÈCES: 5

CODE DU BIEN: 25451023 - 55774 Baumholder

- En un coup d'œil
- La propriété
- Informations énergétiques
- Plans d'étage
- Une première impression
- Détails des commodités
- Tout sur l'emplacement
- Plus d'informations
- Contact

CODE DU BIEN: 25451023 - 55774 Baumholder

En un coup d'œil

CODE DU BIEN	25451023
Disponible à partir du	18.06.2025
Etage	1
Pièces	5
Année de construction	1957

Prix de loyer	1.000 EUR
Coûts supplémentaires	450 EUR
Office/Professional practice	Espace de bureau
Commission pour le locataire	Mieterprovision beträgt das 2 - fache der mtl. Nettokaltmiete zzgl. gesetzlicher MwSt.
Surface total	ca. 200 m²
Modernisation / Rénovation	2023
État de la propriété	Modernisé
Technique de construction	massif
Espace locatif	ca. 200 m²

CODE DU BIEN: 25451023 - 55774 Baumholder

Informations énergétiques

Chauffage	Gaz
Certification énergétiquew valable jusqu'au	08.02.2027

Certification énergétique	Certificat de performance énergétique
Consommation finale d'énergie	106.50 kWh/m²a
Classement énergétique	D
Année de construction selon le certificat énergétique	2003

CODE DU BIEN: 25451023 - 55774 Baumholder

La propriété

CODE DU BIEN: 25451023 - 55774 Baumholder

La propriété

CODE DU BIEN: 25451023 - 55774 Baumholder

La propriété

CODE DU BIEN: 25451023 - 55774 Baumholder

La propriété

CODE DU BIEN: 25451023 - 55774 Baumholder

La propriété

CODE DU BIEN: 25451023 - 55774 Baumholder

La propriété

CODE DU BIEN: 25451023 - 55774 Baumholder

La propriété

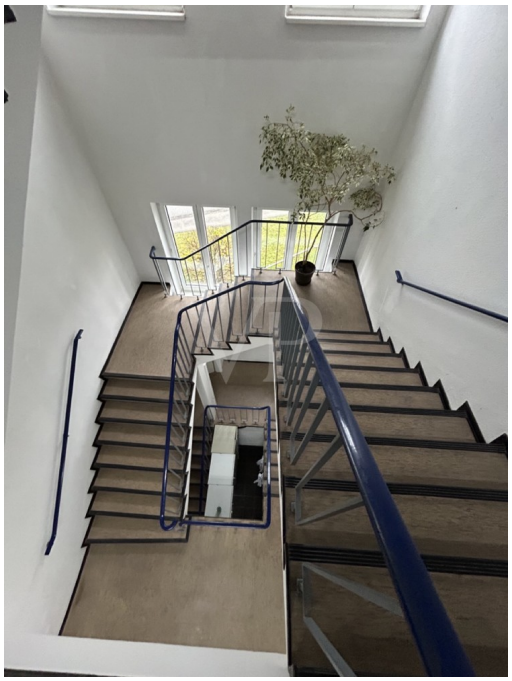

CODE DU BIEN: 25451023 - 55774 Baumholder

Plans d'étage

Ce plan n'est pas à l'échelle. Les documents nous ont été remis par le client. Pour cette raison, nous ne pouvons pas garantir l'exactitude des informations.

CODE DU BIEN: 25451023 - 55774 Baumholder

Une première impression

Zur Vermietung steht eine große und helle Gewerbefläche von ca. 200 m² im 1. Obergeschoss eines Bürogebäudes in sehr prominenter Lage in Baumholder.

Die Gewerbefläche verfügt über einen gut durchdachten Grundriss, der eine effiziente Nutzung der Räumlichkeiten ermöglicht. Die Anordnung der einzelnen Büros und die großzügige Diele mit kleinem Abstellbereich oder Bereich für einen gemeinschaftlichem Kopierer sorgen für eine optimale Raumausnutzung. Zwei weitere Räume liefern zusätzliche Fläche für Ihre individuellen Ideen !
Dank der großzügigen Fensterfronten gelangt ausreichend Tageslicht in die Räume, was eine angenehme Arbeitsatmosphäre schafft. Zudem bieten die Fensterfronten die Möglichkeit, Werbeplakate anzubringen, um das Unternehmen oder die angebotenen Dienstleistungen optimal zu präsentieren.

Diese Bürofläche bietet Unternehmen, die eine zentrale Lage schätzen, eine interessante Möglichkeit. Die gut ausgestatteten Räumlichkeiten bieten ausreichend Platz für mehrere Arbeitsplätze und ermöglichen eine flexible Nutzung. Es stehen jeweils ein Damen- und ein Herren-WC zur Verfügung.
Wir stehen Ihnen gerne persönlich zur Verfügung, um Sie bei weiteren Fragen zu beraten.

Die Gewerbefläche steht kurzfristig zur Verfügung, sodass einem raschen Einzug nichts im Wege steht.

Überzeugen Sie sich selbst von diesem Angebot und vereinbaren Sie eine Besichtigung mit uns!!! Unser Team steht Ihnen gerne zur Verfügung und freut sich darauf, Ihnen die Gewerbefläche persönlich zu präsentieren!!!

CODE DU BIEN: 25451023 - 55774 Baumholder

Détails des commodités

Highlights dieser Bürofläche im 1. OG:
+ kurzfristig beziehbar
+ gut durchdachter Grundriss für effiziente Nutzung der Räumlichkeiten
+ große Fensterfronten für ausreichend Tageslicht und angenehme Arbeitsatmosphäre
+ Möglichkeit zur Anbringung von Werbeplakaten an den Fenstern

Raumaufteilung dieser Bürofläche im 1. OG:
1 Diele
1 Großraumbüro/Konferenzraum
4 Einzelbüros
2 kompakte individuell nutzbare Räume
1 kompakter Abstellbereich
2 separate Toiletten

CODE DU BIEN: 25451023 - 55774 Baumholder

Tout sur l'emplacement

Baumholder ist eine Kleinstadt im Landkreis Birkenfeld in Rheinland-Pfalz. Sie hat eine Einwohnerzahl von zurzeit ca. 4.200. Die Stadt ist Verwaltungssitz der gleichnamigen Verbandsgemeinde Baumholder. Landschaftlich, wirtschaftlich, aber auch gesellschaftlich prägen die hier lebenden US-Amerikaner wesentlich das Stadtbild, was auch dazu führte, dass eine große Fast Food Kette sich hier niedergelassen hat, das sehr zum Vorteil der Einwohner ist. Zudem gibt es ausgezeichnete Einkaufsmöglichkeiten (z.B. ein großer Edeka, Norma, Netto usw.). Baumholder verfügt über gute Verkehrsverbindungen: Baumholder ist über die Bundesautobahn A62 (Abfahrt 5-Freisen) erreichbar.

Entfernungen (in ca.):
Idar-Oberstein: 15 km
Saarbrücken: 50 km
Kaiserslautern: 35 km
Trier: 50 km

CODE DU BIEN: 25451023 - 55774 Baumholder

Plus d'informations

Es liegt ein Energieverbrauchsausweis vor.
Dieser ist gültig bis 8.2.2027.
Endenergieverbrauch für die Wärme beträgt 96.80 kwh/(m²*a).
Endenergieverbrauch für den Strom beträgt 26.20 kwh/(m²*a).
Wesentlicher Energieträger der Heizung ist Gas.

PROVISIONSHINWEIS: Mit der Anfrage bei und durch Inanspruchnahme der Dienstleistung der Firma von Poll Immobilien GmbH, wird ein Maklervertrag geschlossen. Sofern es durch die Tätigkeit der Firma VON POLL IMMOBILIEN GmbH zu einem wirksamen Hauptvertrag mit der Eigentümerseite kommt, hat der INTERESSENT bei Abschluss
- Eines MIETVERTRAGS keine Provision/Maklercourtage an die von Poll Immobilien GmbH zu zahlen.
- Eines KAUFVERTRAGS die ortsübliche Provision/Maklercourtage an die von Poll Immobilien GmbH gegen Rechnung zu zahlen.

HAFTUNG: Wir weisen darauf hin, dass die von uns weitergegebenen Objektinformationen, Unterlagen, Pläne etc. vom Verkäufer bzw. Vermieter stammen. Eine Haftung für die Richtigkeit oder Vollständigkeit der Angaben übernehmen wir daher nicht. Es obliegt daher unseren Kunden, die darin enthaltenen Objektinformationen und Angaben auf ihre Richtigkeit hin zu überprüfen. Alle Immobilienangebote sind freibleibend und vorbehaltlich Irrtümer, Zwischenverkauf- und Vermietung oder sonstiger Zwischenverwertung.

UNSER SERVICE FÜR SIE ALS EIGENTÜMER:
Planen Sie den Verkauf oder die Vermietung Ihrer Immobilie, so ist es für Sie wichtig, deren Marktwert zu kennen. Lassen Sie kostenfrei und unverbindlich den aktuellen Wert Ihrer Immobilie professionell durch einen unserer Immobilienspezialisten einschätzen. Unser bundesweites und internationales Netzwerk ermöglicht es uns, Verkäufer bzw. Vermieter und Interessenten bestmöglich zusammenzuführen.

CODE DU BIEN: 25451023 - 55774 Baumholder

Contact

Pour de plus amples informations, veuillez contacter votre personne de contact :

Annabella Jones-Nußbaum

Hauptstraße 59, 55743 Idar-Oberstein
Tel.: +49 6781 - 56 38 202
E-Mail: idar-oberstein@von-poll.com

Vers la clause de non-responsabilité de von Poll Immobilien GmbH

www.von-poll.com