Usingen

Ihr neues Zuhause! - DHH in Usingen mit Fernblick, Kamin, moderner Küche & Garage

??????? ????????: 25141012a

???? ??????: 420.000 EUR • ?????????: ca. 144 m^2 • ???????: 4.5 • ?????? ???: 176 m^2

??????? ????????: 25141012a - 61250 Usingen

- ?? ??? ?????
- ?? ???????
- ?????????? ????????
- ?????? ????????
- ??? ????? ????????
- ??????????? ??? ???????
- ??? ??? ??? ?????????
- ????? ??????????
- ?????????? ???????????

??????? ????????: 25141012a - 61250 Usingen

?? ??? ?????

??????? ????????	25141012a
?????????	ca. 144 m²
????? ??????	??????????? ?????
???????	4.5
????????? ??? ????????	2
????????	2
???? ??????????	1990
????? ??????????	1 x ?????????? ????? ??????????, 1 x ??????

???? ??????	420.000 EUR
?????????	Käuferprovision beträgt 3,21 % (inkl. MwSt.) des beurkundeten Kaufpreises
??????? ??????????	??????
??????????????? ?????	ca. 10 m²
??????	WC ??????????, ?????, ?????, ????????????? ???????, ????????

??????? ????????: 25141012a - 61250 Usingen

??????????? ????????

????????? ?????????	???????? ????????
???? ?????????	?????
?????????? ????????????? ?????? ???	06.04.2035
???? ?????????	?????

?????????????? ?????????	VERBRAUCH
?????? ????????? ?????????	213.60 kWh/m²a
????????? ?????????? ????????	G
???? ?????????? ??????? ?? ?? ?????????? ??????????????	1991

??????? ????????: 25141012a - 61250 Usingen

?? ???????

??????? ????????: 25141012a - 61250 Usingen

?? ???????

??????? ????????: 25141012a - 61250 Usingen

?? ???????

??????? ????????: 25141012a - 61250 Usingen

?? ???????

??????? ????????: 25141012a - 61250 Usingen

?? ???????

??????? ????????: 25141012a - 61250 Usingen

?? ???????

??????? ????????: 25141012a - 61250 Usingen

?? ???????

??????? ????????: 25141012a - 61250 Usingen

?? ???????

??????? ????????: 25141012a - 61250 Usingen

?? ???????

??????? ????????: 25141012a - 61250 Usingen

?? ???????

??????? ????????: 25141012a - 61250 Usingen

?? ???????

FÜR SIE IN DEN BESTEN LAGEN

VON POLL IMMOBILIEN®

Gern informieren wir
Sie persönlich über weitere
Details zur Immobilie.

Vereinbaren Sie einen
Besichtigungstermin:

T.: 0800 - 333 33 09

www.von-poll.com

VON POLL IMMOBILIEN

Ihre Immobilienspezialisten

Eigentümern bieten wir eine kostenfreie und unverbindliche
Marktpreiseinschätzung ihrer Immobilie an.

Kontaktieren Sie uns, wir freuen uns darauf, Sie persönlich und individuell zu beraten.

Hochtaunus: 06081 - 96 53 02 0 | Neu-Anspach: 06081 - 96 53 02 0

Partner-Shop Hochtaunus | Kreuzgasse 22 | 61250 Usingen | hochtaunus@von-poll.com
Partner-Shop Neu-Anspach | Breitestraße 9 | 61267 Neu-Anspach | neu-anspach@von-poll.com

??????? ????????: 25141012a - 61250 Usingen

??????

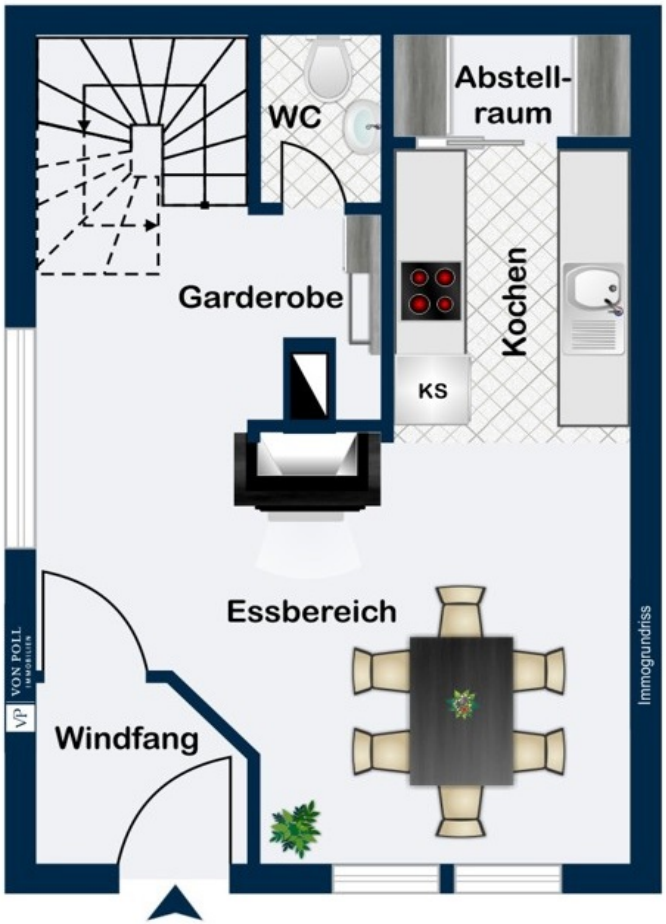

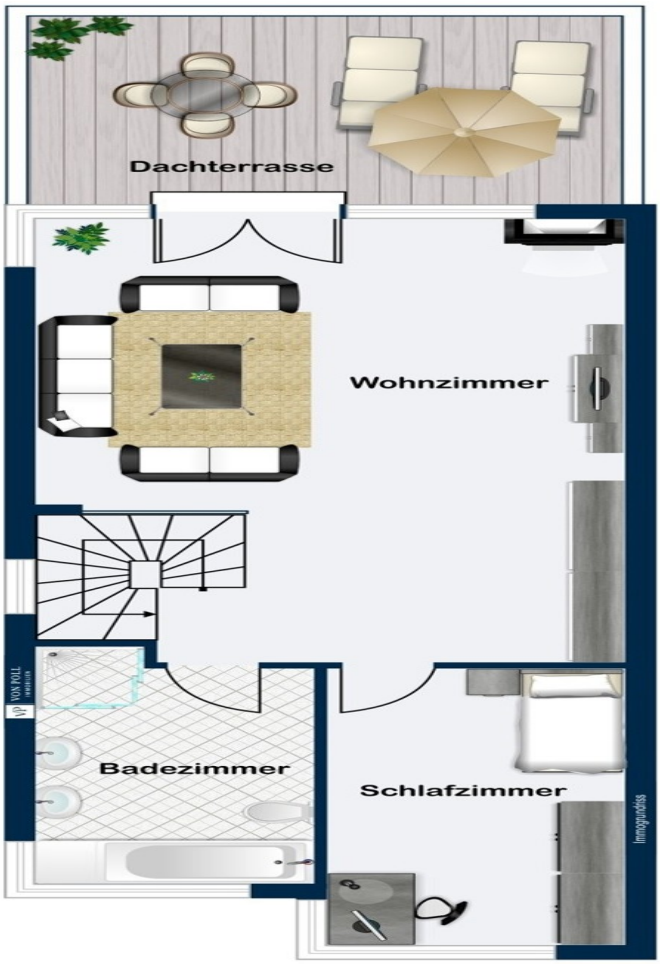
Dachterrasse
Wohnzimmer
Badezimmer
Schlafzimmer
Immoguardiss

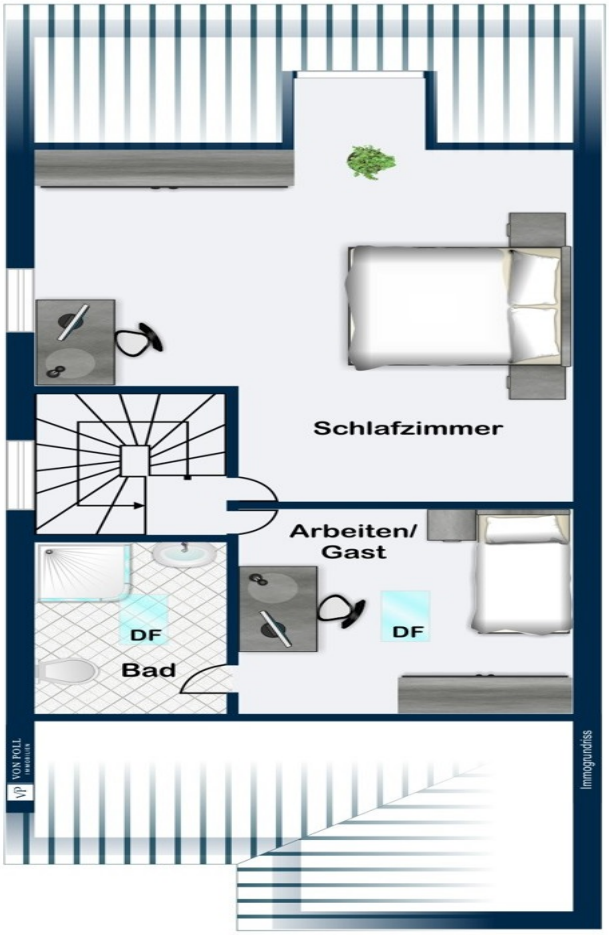
Schlafzimmer
Arbeiten/
Gast
DF
Bad
DF
VON POLL
IMMOBILIEN
Immogundriss

???? ? ?????? ??? ????? ?? ???????. ?? ??????? ??? ??????? ??? ??? ??????. ??? ??
???? ????, ??? ???????? ?? ?????????? ??? ???????? ??? ??????????.

??????? ????????: 25141012a - 61250 Usingen

??? ????? ????????

Für alle, die etwas Besonderes suchen, bieten wir hier eine tolle Gelegenheit in Form dieser einzigartigen Haushälfte. Als Haus im Haus konzipiert, verteilen sich rund 145 m² Wohnfläche auf 3 Etagen mit eigenem Hauseingang, kleinem Vorgarten und großer Dachterrasse - Panoramablick inklusive!

Die 1990 erbaute Immobilie befindet sich in einem ausgezeichneten Zustand ohne Investitionsstau und bietet großzügigen Wohnkomfort in einer familienfreundlichen Lage.

Der offene helle Wohnbereich im 1. Obergeschoss überzeugt mit einem Kaminofen, der während der kühleren Monate für wohlige Wärme sorgt. Ein zusätzlicher Kamin im Essbereich schafft eine angenehme Atmosphäre für gesellige Abende. Die moderne Einbauküche, ausgestattet mit einer stilvollen Glasrückwand und Marken-Elektrogeräten, bietet ausreichend Platz und Funktionalität und sieht darüber hinaus auch noch richtig gut aus.

Das erste Obergeschoss beherbergt neben dem Wohnbereich auch das großzügige Elternschlafzimmer. Das angrenzende, helle Elternbad verfügt über zwei Waschtische mit geräumigen Einbauschränken, eine Badewanne sowie eine separate Dusche.

Highlight Im Dachgeschoss ist das über 20m² große, bis in den Giebel ausgebaute Studiozimmer mit schönem Fernblick. Ein weiteres Gäste-/Arbeitszimmer mit angrenzendem Duschbad komplettieren das Raumangebot. Alle Räume sind durchdacht geschnitten und ermöglichen ein komfortables Wohnen für eine kleine Familie oder ein Paar.

Etwas ganz Besonderes ist die großzügige sonnige Dachterrasse, die mit wertigem WPC-Boden ausgestattet ist. Sie bietet einen schönen Fernblick bis auf den Usinger und Wehrheimer Wald und lädt mit Markise, Außenbeleuchtung sowie Wasser- und Elektroanschluss zum Verweilen ein. Auf über 20m² können Sie sich hier einen Dachgarten schaffen und entspannende Stunden im Freien verbringen.

Die Sicherheit wird durch eine installierte Alarmanlage gewährleistet. Die Immobilie verfügt zudem über einen kleinen Vorgarten mit Sitzgelegenheit, eine Garage sowie einen zusätzlichen Stellplatz.

Die Lage der Immobilie ist besonders für Familien mit einem Kind bzw mit Kinderwunsch

hervorzuheben. In direkter Umgebung befinden sich eine Kita und ein großer Spielplatz, die für eine kinderfreundliche Umgebung sorgen. Einkaufsmöglichkeiten und öffentliche Verkehrsanbindungen sind ebenfalls bequem erreichbar. Die Immobilie verfügt über eigene technische Versorgung, wird jedoch gemeinsam mit den benachbarten Häusern bzw. Haushälften in einer WEG-Gemeinschaft verwaltet. Die Grundstücksgröße ist als Miteigentumsanteil am großen Gemeinschaftsgrundstück zu sehen, bis auf den Vorgarten gehört hierzu keine klassische Gartenfläche. Ideal für Bewohner, die nicht viel Zeit für Gartenpflege aufbringen möchten, aber die Vorteile und Privatsphäre eines eigenen Hauses zu schätzen wissen.

Zusammenfassend bietet diese außergewöhnliche Wohneinheit ein individuelles Wohnerlebnis, das durch durchdachte Raumaufteilung und eine wertige Ausstattung besticht. Interessierte Käufer sind eingeladen, die Immobilie bei einer Besichtigung näher kennenzulernen. Ein solches Angebot in dieser Lage und Qualität ist eine seltene Gelegenheit. Vereinbaren Sie einen Besichtigungstermin, um sich selbst ein Bild von dieser außergewöhnlichen Wohnmöglichkeit zu machen.

??????? ????????: 25141012a - 61250 Usingen

????????????? ??? ???????

- Kaminofen im Wohnbereich
- Kamin im Essbereich
- moderne Einbauküche mit Glasrückwand und qualitativen Elektrogeräten
- Elternbad im 1.OG mit zwei Waschtischen, großzügigen Einbauschränken mit integrierter Beleuchtung, Badewanne sowie separate Dusche
- Kinder- bzw Gäste-Duschbad im Dachgeschoss
- Alarmanlage
- blaue, 2-fach-isolierte Kunststoff-Sprossenfenster
- Dachterrasse mit Markise, WPC-Boden, Außenlicht, Wasser- und Elektroanschluss
- kleiner Vorgarten mit Sitzgelegenheit vor dem Hauseingang
- Garage
- Stellplatz

??????? ????????: 25141012a - 61250 Usingen

??? ??? ??? ??????????

Usingen befindet sich inmitten der wunderschönen Natur des Hochtaunus. Die Region wird zu allen Jahreszeiten insbesondere von den Frankfurter Bürgern auf der Suche nach Erholung und Ruhe frequentiert. SIE haben hingegen die Möglichkeit, hier zu leben.

Usingen besteht aus den Stadtteilen Usingen (Zentrum), Eschbach, Kransberg, Merzhausen, Michelbach, Wernborn und Wilhelmsdorf und verfügt, wie auch die benachbarten Gemeinden Wehrheim und Neu-Anspach, über eine gute Infrastruktur. Es gibt vielfältige Einkaufsmöglichkeiten, Ärzte, Apotheken sowie ein Krankenhaus. Der hochmoderne Neubau der Hochtaunus-Kliniken an der Weilburger Straße, sämtliche Schulformen und Kindergärten sind fußläufig erreichbar.

In Verbindung mit der Nähe zu Bad Homburg und Frankfurt am Main bieten sich hervorragende Freizeit- und Kulturmöglichkeiten. Für Sportler und Naturliebhaber ist Usingen ebenso das ideale Domizil wie für gestresste Manager, die am Wochenende die Ruhe genießen möchten.

Die Lage dieser Immobilie zeichnet sich insbesondere durch die direkte Nähe zur Natur und die gepflegte Nachbarschaft aus.

Usingen verfügt über eine Bahnverbindung (Taunusbahn) nach Friedrichsdorf (ca. 23 Min.), Bad Homburg (ca. 28 Minuten) und Frankfurt (ca. 47 Minuten). Die etwa 30km entfernte Frankfurter Innenstadt erreichen Sie über die A5 oder A661 in nur einer halben Stunde Fahrtzeit. In etwa 25 Fahrminuten erreicht man zudem Bad Camberg mit der Auffahrt zur A3.

??????? ????????: 25141012a - 61250 Usingen

????? ???????????

Es liegt ein Energieverbrauchsausweis vor.
Dieser ist gültig bis 6.4.2035.
Endenergieverbrauch beträgt 213.60 kwh/(m²*a).
Wesentlicher Energieträger der Heizung ist Gas.
Das Baujahr des Objekts lt. Energieausweis ist 1991.
Die Energieeffizienzklasse ist G.

GELDWÄSCHE: Als Immobilienmaklerunternehmen ist die von Poll Immobilien GmbH nach § 2 Abs. 1 Nr. 14 und § 11 Abs. 1, 2 Geldwäschegesetz (GwG) dazu verpflichtet, bei der Begründung einer Geschäftsbeziehung die Identität des Vertragspartners festzustellen und zu überprüfen, bzw. sobald ein ernsthaftes Interesse an der Durchführung des Immobilienkaufvertrages besteht. Hierzu ist es erforderlich, dass wir nach § 11 Abs. 4 GwG die relevanten Daten Ihres Personalausweises festhalten (wenn Sie als natürliche Person handeln) – beispielsweise mittels einer Kopie. Bei einer juristischen Person benötigen wir eine Kopie des Handelsregisterauszugs, aus welchem der wirtschaftlich Berechtigte hervorgeht. Das Geldwäschegesetz sieht vor, dass der Makler die Kopien bzw. Unterlagen fünf Jahre aufbewahren muss. Als unser Vertragspartner haben Sie auch eine Mitwirkungspflicht nach § 11 Abs. 6 GwG.

HAFTUNG: Wir weisen darauf hin, dass die von uns weitergegebenen Objektinformationen, Unterlagen, Pläne etc. vom Verkäufer bzw. Vermieter stammen. Eine Haftung für die Richtigkeit oder Vollständigkeit der Angaben übernehmen wir daher nicht. Es obliegt daher unseren Kunden, die darin enthaltenen Objektinformationen und Angaben auf ihre Richtigkeit hin zu überprüfen. Alle Immobilienangebote sind freibleibend und vorbehaltlich Irrtümer, Zwischenverkauf- und Vermietung oder sonstiger Zwischenverwertung.

UNSER SERVICE FÜR SIE ALS EIGENTÜMER:
Planen Sie den Verkauf oder die Vermietung Ihrer Immobilie, so ist es für Sie wichtig, deren Marktwert zu kennen. Lassen Sie kostenfrei und unverbindlich den aktuellen Wert Ihrer Immobilie professionell durch einen unserer Immobilienspezialisten einschätzen. Unser bundesweites und internationales Netzwerk ermöglicht es uns, Verkäufer bzw. Vermieter und Interessenten bestmöglich zusammenzuführen.

??????? ????????: 25141012a - 61250 Usingen

??????????? ????????????

??? ??????????? ??????????, ????????????? ?? ??? ???????? ??????????? ???:

Carola Öhl

Kreuzgasse 22, 61250 Usingen
Tel.: +49 6081 - 96 53 02 0
E-Mail: hochtaunus@von-poll.com

???? ????????? ??????? ??? von Poll Immobilien GmbH

www.von-poll.com