Braunschweig / Ölper

Baujahr 2020 - Architektenhaus mit edler Ausstattung und Blick in die Natur

??????? ????????: 25035009a

???? ????????: 2.550 EUR • ?????????: ca. 216 m^2 • ???????: 5 • ?????? ???: 850 m^2

??????? ????????: 25035009a - 38114 Braunschweig / Ölper

- ?? ??? ?????
- ?? ???????
- ?????????? ????????
- ?????? ????????
- ??? ????? ????????
- ??????????? ??? ???????
- ??? ??? ??? ?????????
- ????? ??????????
- ?????????? ???????????

??????? ????????: 25035009a - 38114 Braunschweig / Ölper

?? ??? ?????

??????? ????????	25035009a
?????????	ca. 216 m²
???????	5
????????	3
???? ??????????	2020
????? ??????????	1 x ???????? ??? ??????????

???? ????????	2.550 EUR
????????? ???????	500 EUR
?????	?????????? ????????????
??????? ??????????	??????
??????	???????, WC ??????????, ?????, ????????????? ???????

??????? ????????: 25035009a - 38114 Braunschweig / Ölper

??????????? ????????

????????? ?????????	?????????? ????????
???? ?????????	???????
?????????? ????????????? ?????? ???	20.06.2030
???? ?????????	??????????

?????????????? ?????????	BEDARF
?????? ?????? ?????????	8.70 kWh/m²a
????????? ??????????? ????????	A+
???? ?????????? ??????? ?? ?? ?????????? ?????????????	2018

??????? ????????: 25035009a - 38114 Braunschweig / Ölper

?? ???????

??????? ????????: 25035009a - 38114 Braunschweig / Ölper

?? ???????

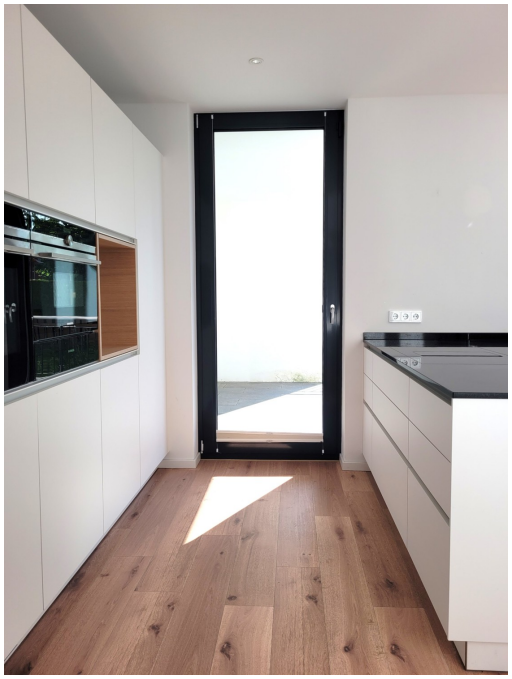

??????? ????????: 25035009a - 38114 Braunschweig / Ölper

?? ???????

??????? ????????: 25035009a - 38114 Braunschweig / Ölper

?? ???????

??????? ????????: 25035009a - 38114 Braunschweig / Ölper

??????

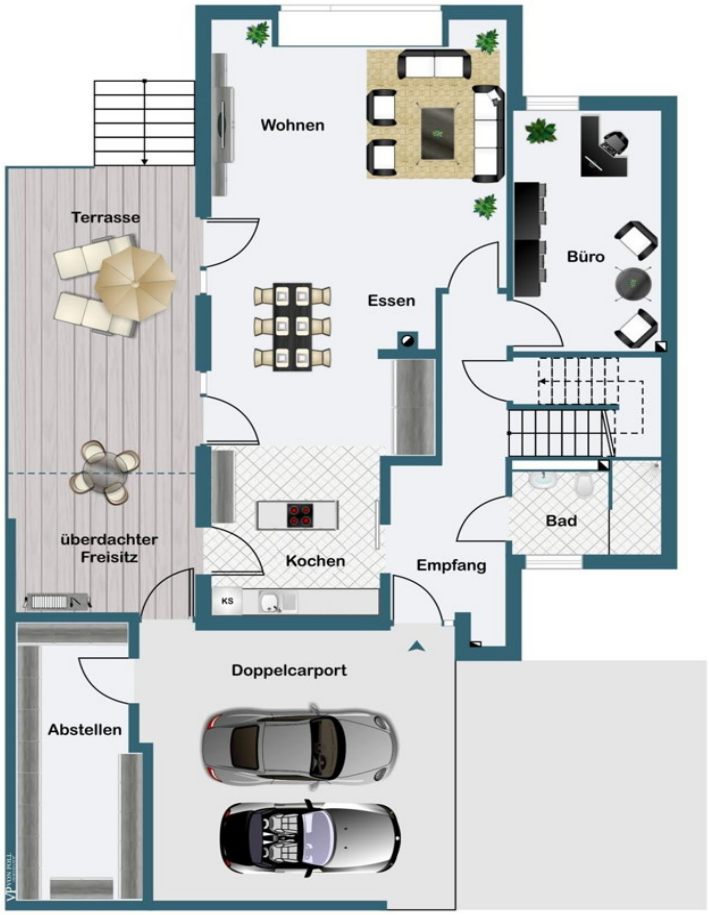

Schlafen
Ankl.
Zimmer 1
DF
Bad
Luftraum
Galerie
Bad
Zimmer 2
HWR
WM
TR

???? ? ?????? ??? ????? ?? ???????. ?? ??????? ??? ??????? ??? ??? ??????. ??? ??
???? ????, ??? ???????? ?? ?????????? ??? ???????? ??? ??????????.

??????? ????????: 25035009a - 38114 Braunschweig / Ölper

??? ????? ????????

In ruhiger Premiumwohnlage im Braunschweiger Stadtteil Ölper präsentiert sich dieses exklusive Architektenhaus auf einem ca. 850 m² großen Grundstück.

Viel Lichteinfall und ein hohes Maß an Exklusivität charakterisieren diese beeindruckende Immobilie, die 2020 erbaut wurde. Bis ins Detail durchdacht und mit hochwertigen Materialien ausgestattet, bietet dieses Haus auf ca. 216 m² Wohnfläche eine ganz besondere Lebensqualität.

Neben fünf Zimmern, drei Bäder, einem Ankleidezimmer und einem Hauswirtschaftsraum verfügt das Haus über einen Doppelcarport mit großem Abstellraum direkt am Haus sowie eine große teilweise überdachte Terrasse.

Die moderne und hochwertige Ausstattung zieht sich durch alle Räume. Neben edlen Ceralan Plus Bodenbelägen, einer Fußbodenheizung, bodentiefen Fenstern mit Raffstores, modernster Heiztechnik und exklusiven Bädern verfügt das Haus über eine Einbauküche der Firma Joppe die mit allen Raffinessen ausgestattet ist sowie einen Kaminofen mit Heizfunktion.

??????? ????????: 25035009a - 38114 Braunschweig / Ölper

????????????? ??? ???????

- Erdwärmeheizung
- Doppelcarport
- Kaminofen mit Heizfunktion
- Exklusive Einbauküche der Firma Joppe
- hochwertige Ceralan Plus Bodenbeläge
- Raffstores an allen Fenstern
- Wallbox
- Fußbodenheizung
- Glasfaseranschluss
- Blick ins Landschaftsschutzgebiet
- u.v.m.

??????? ????????: 25035009a - 38114 Braunschweig / Ölper

??? ??? ??? ??????????

Der beliebte Stadtteil Ölper liegt im Norden Braunschweigs und ist ca. 3 Kilometer vom Zentrum entfernt.

Durch die vielen, gut erhaltenen Fachwerkhäuser und die örtlichen Hofläden verspürt man hier einen ganz besonderen Charme. Auch der Ölpersee ist in wenigen Minuten fußläufig erreichbar und lädt zu langen Spaziergängen oder Fahrradtouren ein.

Alle Geschäfte für den täglichen Bedarf, Ärzte und Restaurants sind in unmittelbarer Nähe vorhanden.

Eine sehr gute Anbindung an die Stadtautobahnen 391 und 392 sowie an das öffentliche Verkehrsnetz ist ebenfalls gegeben.

??????? ????????: 25035009a - 38114 Braunschweig / Ölper

????? ???????????

Es liegt ein Energiebedarfsausweis vor.
Dieser ist gültig bis 20.6.2030.
Endenergiebedarf beträgt 8.70 kwh/(m²*a).
Wesentlicher Energieträger der Heizung ist Elektro.
Das Baujahr des Objekts lt. Energieausweis ist 2018.
Die Energieeffizienzklasse ist A+.

HAFTUNG: Wir weisen darauf hin, dass die von uns weitergegebenen Objektinformationen, Unterlagen, Pläne etc. vom Verkäufer bzw. Vermieter stammen. Eine Haftung für die Richtigkeit oder Vollständigkeit der Angaben übernehmen wir daher nicht. Es obliegt daher unseren Kunden, die darin enthaltenen Objektinformationen und Angaben auf ihre Richtigkeit hin zu überprüfen. Alle Immobilienangebote sind freibleibend und vorbehaltlich Irrtümer, Zwischenverkauf- und Vermietung oder sonstiger Zwischenverwertung.

UNSER SERVICE FÜR SIE ALS EIGENTÜMER:
Planen Sie den Verkauf oder die Vermietung Ihrer Immobilie, so ist es für Sie wichtig, deren Marktwert zu kennen. Lassen Sie kostenfrei und unverbindlich den aktuellen Wert Ihrer Immobilie professionell durch einen unserer Immobilienspezialisten einschätzen. Unser bundesweites und internationales Netzwerk ermöglicht es uns, Verkäufer bzw. Vermieter und Interessenten bestmöglich zusammenzuführen.

??????? ????????: 25035009a - 38114 Braunschweig / Ölper

??????????? ?????????????

??? ??????????? ??????????, ????????????? ?? ??? ???????? ??????????? ???:

Kathrin Strootmann

Steinweg 33, 38100 Braunschweig
Tel.: +49 531 - 60 18 87 0
E-Mail: braunschweig@von-poll.com

???? ????????? ??????? ??? von Poll Immobilien GmbH

www.von-poll.com