Budapest

Penthouse-Wohnung in Buda

??????? ????????: HU24439458

???? ??????: 430.000 EUR • ?????????: ca. 35 m^2 • ???????: 1

??????? ????????: HU24439458 - 1126 Budapest

- ?? ??? ?????
- ?? ???????
- ?????????? ????????
- ??? ????? ????????
- ?????????? ????????????

??????? ????????: HU24439458 - 1126 Budapest

?? ??? ?????

??????? ????????	HU24439458
?????????	ca. 35 m²
???????	1
???? ??????????	2010

???? ??????	430.000 EUR
??????????	??????
?????????????????? ?????	ca. 35 m²
??????	???????

??????? ????????: HU24439458 - 1126 Budapest

??????????? ????????

????????? ??????????? ????????	B

??????? ????????: HU24439458 - 1126 Budapest

?? ???????

??????? ????????: HU24439458 - 1126 Budapest

?? ???????

??????? ????????: HU24439458 - 1126 Budapest

?? ???????

??????? ????????: HU24439458 - 1126 Budapest

?? ???????

??????? ????????: HU24439458 - 1126 Budapest

?? ???????

??????? ????????: HU24439458 - 1126 Budapest

?? ???????

??????? ????????: HU24439458 - 1126 Budapest

?? ???????

??????? ????????: HU24439458 - 1126 Budapest

?? ???????

??????? ????????: HU24439458 - 1126 Budapest

?? ???????

??????? ????????: HU24439458 - 1126 Budapest

?? ???????

??????? ????????: HU24439458 - 1126 Budapest

?? ???????

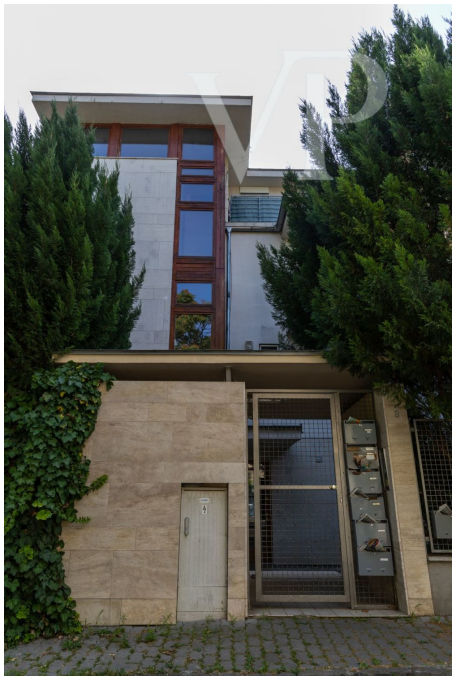

??????? ????????: HU24439458 - 1126 Budapest

??? ????? ????????

Eine außergewöhnliche Gelegenheit! Ich biete eine 2010 gebaute Penthouse-Wohnung in der Szolyva-Straße, in einer ruhigen, grünen Gegend des XII Bezirks, in der Nähe des Königsplatzes, zum Verkauf an.

Die Wohnung befindet sich im vierten Stock und ist nach Nord-Ost-Westen ausgerichtet. Die Terrasse, die die Wohnung umgibt, bietet ein herrliches Panorama auf die Budaer Hügel.

Die Wohnung verfügt über ein Wohnzimmer mit einer amerikanischen Küche und ein Schlafzimmer. In einem der Wohnräume befindet sich eine große Glasfläche.
Das Badezimmer ist mit einer Dusche und Fußbodenheizung ausgestattet.

Das Haus ist nach modernen Standards gebaut und wird durch eine Zentralheizung mit individueller Messung beheizt. Energie-Klassifizierung "B". Eine Klimaanlage ist möglich.

Erstaunlich niedrige Nebenkosten! Heizung, Strom und Wasserverbrauch 10.000 HUF/Monat. Gemeinsame Kosten sind 8.300 Ft/Monat.

Der Kaufpreis beinhaltet einen Parkplatz in der Tiefgarage mit Aufzug Zugang zur Wohnung und einen Speicherplatz in der gemeinsamen Lagerraum des Hauses.

Ich empfehle es als Investition, als erste Wohnung, für Studenten, für Zusammenziehende, für junge Leute und für ewig Junge!

In der Nähe:
Einkaufszentrum Hegyvidék, MOM-Park, Villa Bagatelle, Österreichische Schule, Kastaniengarten, Naturschutzgebiet Kleine Schwäbische Alb

Ausgezeichnete Verkehrsanbindung:
Bus: 102, 105, 112, 210, 210B, 212A, 212B, Straßenbahn: 59, 59A, Déli-Pályaudvar, U-Bahn M2,

Diese schöne Wohnung gehört Ihnen! Rufen Sie jetzt an!

??????? ????????: HU24439458 - 1126 Budapest

??????????? ????????????

??? ??????????? ??????????, ????????????? ?? ??? ???????? ??????????? ???:

VON POLL REAL ESTATE Budapest

Hegyvidék Bevásárlóközpont, Apor Vilmos tér 11, H-1124 Budapest
Tel.: +36 70 9532513
E-Mail: hungary@von-poll.com

???? ????????? ??????? ??? von Poll Immobilien GmbH

www.von-poll.com