Idstein

Vielseitig nutzbare Gewerbefläche in zentraler Lage

VP azonosító: 25192008

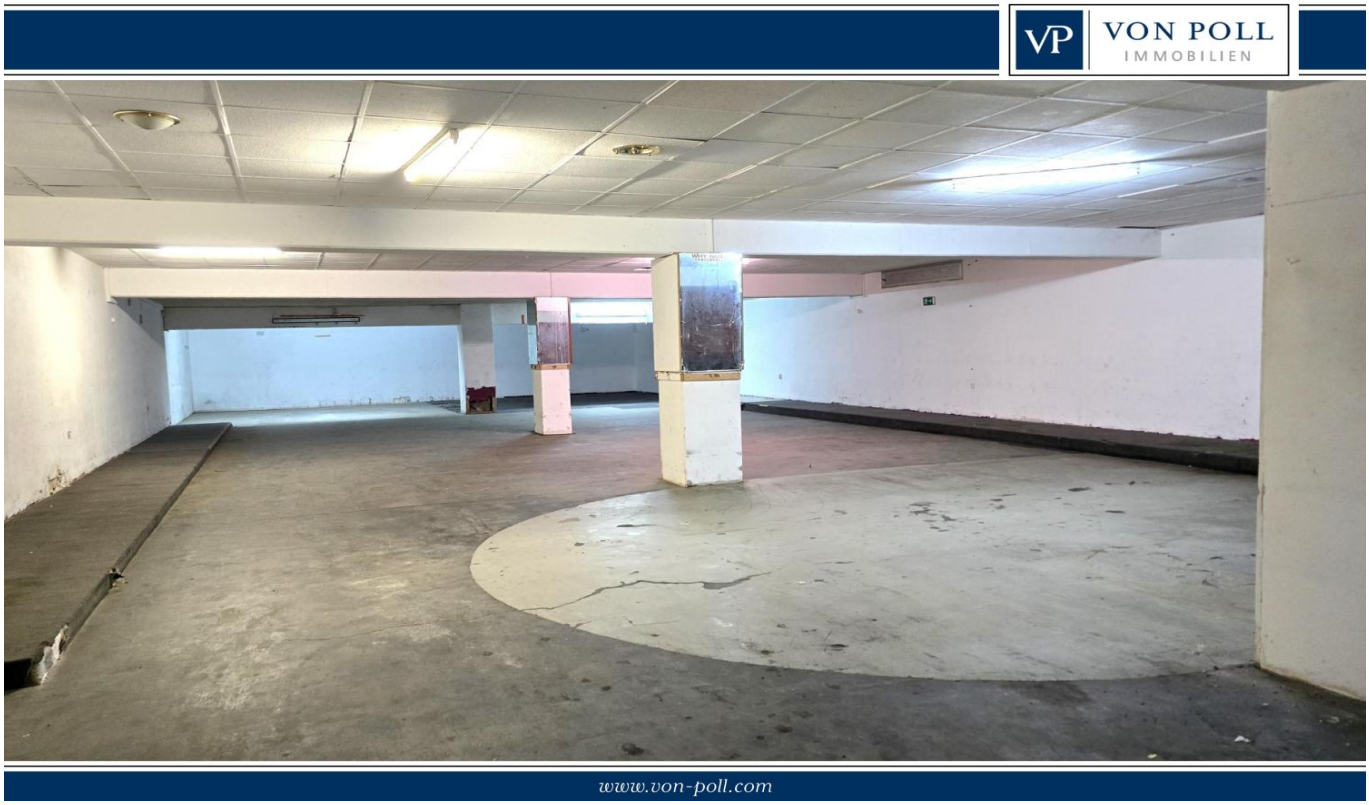

BÉRLETI DÍJ: 3.200 EUR

VP azonosító: 25192008 - 65510 Idstein

- Áttekintés
- Az ingatlan
- Áttekintés: Energia adatok
- Az elso benyomás
- Részletes felszereltség
- Minden a helyszínrol
- További információ / adatok
- Kapcsolattartó

VP azonosító: 25192008 - 65510 Idstein

Áttekintés

VP azonosító	25192008
ÉPÍTÉS ÉVE	1971
PARKOLÁSI LEHETOSÉGEK	2 x Felszíni parkolóhely, 50 EUR (Bérlés)

Bérleti díj	3.200 EUR
További költségek	1.100 EUR
Teljes terület	ca. 600 m²
Kivitelezési módszer	Szilárd
Kereskedelmi terület	ca. 600 m²
Bérelheto terület	ca. 600 m²

VP azonosító: 25192008 - 65510 Idstein

Áttekintés: Energia adatok

Energiaforrás	Gáz
Energia tanúsítvány érvényességének lejárata	04.11.2028

Energiatanúsítvány	Energia tanusítvány
Végso energiafogyasztás	118.00 kWh/m²a
Energiahatékonysági besorolás / Energetikai tanúsítvány	D
Építési év az energiatanúsítvány szerint	1971

VP azonosító: 25192008 - 65510 Idstein

Az ingatlan

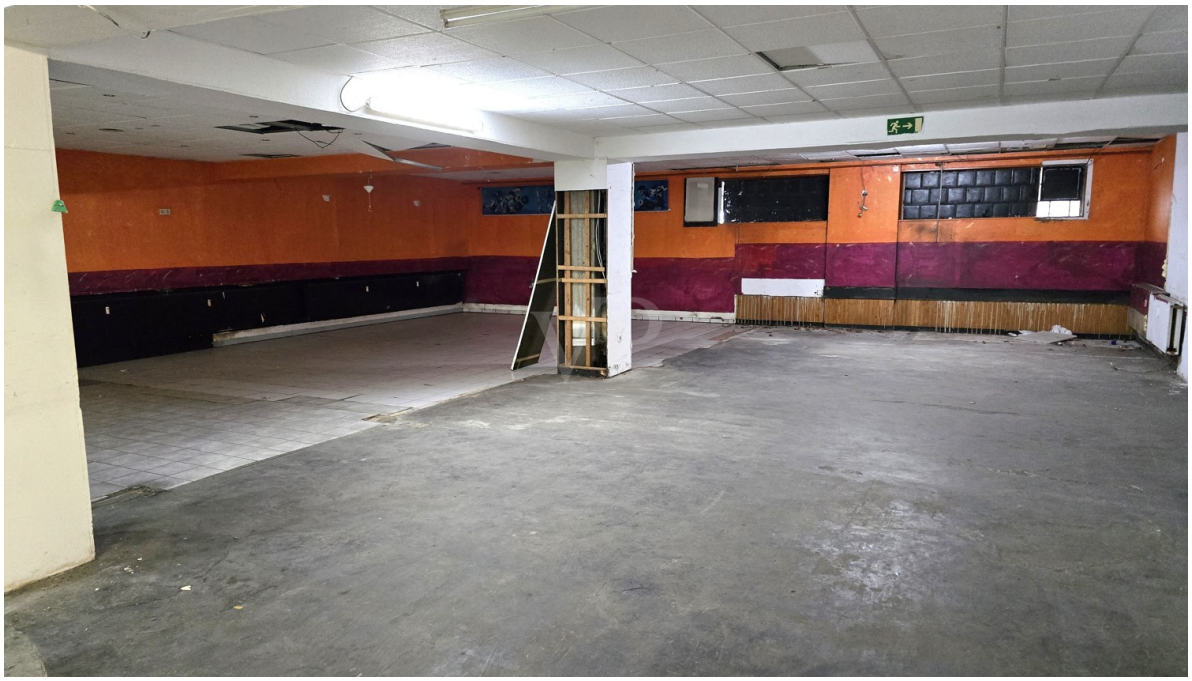

VP azonosító: 25192008 - 65510 Idstein

Az ingatlan

VP azonosító: 25192008 - 65510 Idstein

Az ingatlan

VP azonosító: 25192008 - 65510 Idstein

Az ingatlan

VP azonosító: 25192008 - 65510 Idstein

Az ingatlan

VP azonosító: 25192008 - 65510 Idstein

Az elso benyomás

Im Auftrag des Eigentümers bieten wir eine flexibel nutzbare Gewerbefläche in zentraler Lage von Idstein zur Miete an.

Die Fläche mit insgesamt 600 m² teilt sich wie folgt auf:

- Lagerfläche: rd. 450 m²
- Sozialräume/ Küche/ Büro und Toiletten: rd.150 m²

Der Zugang in die Fläche erfolgt seitlich am Gebäude oder alternativ über den Küchenbereich auf der Rückseite des Gebäudes.
Eine Anfahrt ist aufgrund der baulichen Gegebenheiten max. mit einem 3,5 T Fahrzeug möglich.

Die Flächen bieten Platz für Lager, Dienstleistung, ggfalls kleinere Produktion oder Ihre kreativen Ideen.

Interesse?
Gern stellen wir Ihnen weitere Informationen sowie das Exposé zur Verfügung und vereinbaren einen Besichtigungstermin. Wir freuen uns auf Ihre Anfrage!

VP azonosító: 25192008 - 65510 Idstein

Részletes felszereltség

Die Ausstattung ist einfach und zweckmäßig. Je nach geplanter Nutzung sind möglicherweise Umbauten/ Renovierungen notwendig, die in Absprache mit dem Vermieter erfolgen können.

VP azonosító: 25192008 - 65510 Idstein

Minden a helyszínrol

Zentrale Lage in einem Mischgebiet mit Wohnungen, Gewerbe, Einzelhandelt , nur wenige Minuten vom historischen Altstadtkern Idsteins entfernt.

Idstein, mit seinen 11 Ortsteilen und inzwischen mehr als 25.000 Einwohnern ist ein aufstrebendes wirtschaftliches und kulturelles Mittelzentrum mit einer sehr hohen Wohnqualität.
Diese liebenswerte Stadt , die auch bekannt ist für seine vielfältigen Veranstaltungen bietet neben einer ausgezeichneten Infrastruktur auch einen großartigen Naherholungswert , 2 fantastische Golfplätze, Sportvereine, Kindergärten, Grundschulen, sämtliche weiterführende Schulen, internationale Arbeitgeber sowie eine schnelle Anbindung über die A3 nach Köln, ins Rhein-Main-Gebiet oder zum Frankfurter Flughafen.

VERKEHRSANBINDUNG
- Wenige Gehminuten bis zur nächsten Bushaltestelle (Idsteiner Ringbusstadtverkehr)
- ca. 500 m Fußweg in die Altstadt
- Bahnhof Idstein (ca. 1 km entfernt) mit Anbindung an den regionalen Zugverkehr Richtung Frankfurt, Limburg, Wiesbaden
- ICE Bahnhof Limburg (ca. 20 min Autominuten entfernt)
- Autobahn A3 in wenigen Minuten erreichbar

EINKAUFSMÖGLICHKEITEN/ GASTRONOMIE
- Zahlreiche Geschäfte (z.B. für Lebensmittel, Blumen, Apotheken, Drogerien, Bücher, Dekoration, Galerien, Süßwaren, Wein -und Spirituosen, Bekleidung, Schuhe etc.) befinden sich in der Idsteiner Altstadt, div. Supermärkte aller bekannten Firmen sind in der Stadt vertreten
- Der Idsteiner Wochenmarkt mit Produkten aus der Region findet 2x wöchentlich statt
- Zahlreiche Restaurants, Cafés und Bars sind fußläufig zu erreichen

VP azonosító: 25192008 - 65510 Idstein

További információ / adatok

Es liegt ein Energieverbrauchsausweis vor.
Dieser ist gültig bis 4.11.2028.
Endenergieverbrauch beträgt 118.00 kwh/(m²*a).
Wesentlicher Energieträger der Heizung ist Gas.
Das Baujahr des Objekts lt. Energieausweis ist 1971.
Die Energieeffizienzklasse ist D.

HAFTUNG: Wir weisen darauf hin, dass die von uns weitergegebenen Objektinformationen, Unterlagen, Pläne etc. vom Verkäufer bzw. Vermieter stammen. Eine Haftung für die Richtigkeit oder Vollständigkeit der Angaben übernehmen wir daher nicht. Es obliegt daher unseren Kunden, die darin enthaltenen Objektinformationen und Angaben auf ihre Richtigkeit hin zu überprüfen. Alle Immobilienangebote sind freibleibend und vorbehaltlich Irrtümer, Zwischenverkauf- und Vermietung oder sonstiger Zwischenverwertung.

UNSER SERVICE FÜR SIE ALS EIGENTÜMER:
Planen Sie den Verkauf oder die Vermietung Ihrer Immobilie, so ist es für Sie wichtig, deren Marktwert zu kennen. Lassen Sie kostenfrei und unverbindlich den aktuellen Wert Ihrer Immobilie professionell durch einen unserer Immobilienspezialisten einschätzen. Unser bundesweites und internationales Netzwerk ermöglicht es uns, Verkäufer bzw. Vermieter und Interessenten bestmöglich zusammenzuführen.

VP azonosító: 25192008 - 65510 Idstein

Kapcsolattartó

További információért forduljon a kapcsolattartójához:

Katharina Lichtenberg-Weck

Bahnhofstraße 2, 65510 Idstein
Tel.: +49 6126 - 95 83 17 0
E-Mail: idstein@von-poll.com

A von Poll Immobilien GmbH felelosségkizárásához

www.von-poll.com