Luxembourg – Cessage gasperich Howald

Bureau à louer court terme

VP azonosító: LU882000157

VP azonosító: LU882000157 - 2453 Luxembourg – Cessage gasperich Howald

- Áttekintés
- Az ingatlan
- Alaprajzok
- Az elso benyomás
- Kapcsolattartó

VP azonosító: LU882000157 - 2453 Luxembourg – Cessage gasperich Howald

Áttekintés

VP azonosító	LU882000157
PARKOLÁSI LEHETOSÉGEK	6 x Egyéb

Bérleti díj	Érdeklodésre
Iroda/rendel?	Irodaközpont
Jutalék	1 mois
Teljes terület	ca. 816 m²

VP azonosító: LU882000157 - 2453 Luxembourg – Cessage gasperich Howald

Az ingatlan

VP azonosító: LU882000157 - 2453 Luxembourg – Cessage gasperich Howald

Az ingatlan

VP azonosító: LU882000157 - 2453 Luxembourg – Cessage gasperich Howald

Az ingatlan

VP azonosító: LU882000157 - 2453 Luxembourg – Cessage gasperich Howald

Alaprajzok

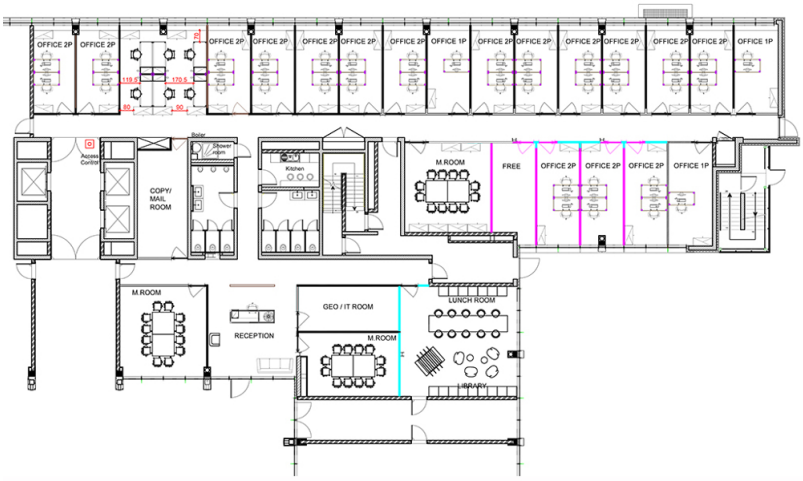

Ez az alaprajz nem méretarányos. A dokumentumokat a megbízó adta át a részünkre. Az adatok helyességéért nem vállalunk felelosséget.

VP azonosító: LU882000157 - 2453 Luxembourg – Cessage gasperich Howald

Az elso benyomás

Belle surface de bureau très lumineuse situé au rez-de-chaussée d'un ensemble de deux immeuble s séparé par un atrium très cosy et offrent des espaces de réunion informel.
Un accueil professionnel est situé à l'entrée afin de diriger les visiteurs.
Les surfaces sont entièrement aménagées, cloisonnées et meublées avec beaucoup de gout. La surface se compose d'une zone accueil avec un desk 2 postes, salles de réunions, espace lounge, facility, de nombreux bureaux fermés, une réserve et 6 parkings.
La localisation est très accessible depuis le réaménagement des transports en commun.

Le bail est pour une période limitée, jusqu'en février 2022 mais pourrait être prolongé selon négociation avec le propriétaire.

VP azonosító: LU882000157 - 2453 Luxembourg – Cessage gasperich Howald

Kapcsolattartó

További információért forduljon a kapcsolattartójához:

VON POLL REAL ESTATE Limpertsberg

6, avenue Pasteur, L-2310 Luxembourg
Tel.: +352 26 47 98
E-Mail: limpertsberg@von-poll.com

A von Poll Immobilien GmbH felelosségkizárásához

www.von-poll.com