Ottweiler

Charmantes Reihenendhaus - Alternative zur Eigentumswohnung in Ottweiler

VP azonosító: 253092002

VÉTELÁR: 149.000 EUR • HASZNOS LAKÓTÉR: ca. 90 m^2 • SZOBÁK: 4 • FÖLDTERÜLET: 225 m^2

VP azonosító: 253092002 - 66564 Ottweiler

- Áttekintés
- Az ingatlan
- Áttekintés: Energia adatok
- Alaprajzok
- Az elso benyomás
- Részletes felszereltség
- Minden a helyszínrol
- További információ / adatok
- Kapcsolattartó

VP azonosító: 253092002 - 66564 Ottweiler

Áttekintés

VP azonosító	253092002
Hasznos lakótér	ca. 90 m²
Szobák	4
Hálószobák	3
FÜRDOSZOBÁK	1
ÉPÍTÉS ÉVE	1900

Vételár	149.000 EUR
Jutalék	Käuferprovision beträgt 3,57 % (inkl. MwSt.) des beurkundeten Kaufpreises
Modernizálás / Felújítás	2018
AZ INGATLAN ÁLLAPOTA	Korszerusített
Kivitelezési módszer	Szilárd
Felszereltség	Terasz, Kert / közös használat, Beépített konyha

VP azonosító: 253092002 - 66564 Ottweiler

Áttekintés: Energia adatok

Futési rendszer	Központifutés
Energiaforrás	Gáz
Energia tanúsítvány érvényességének lejárata	22.04.2035
Energiaforrás	Gáz

Energiatanúsítvány	Energetikai tanúsítvány
Teljes energiaigény	395.30 kWh/m²a
Energiahatékonysági besorolás / Energetikai tanúsítvány	H
Építési év az energiatanúsítvány szerint	1900

VP azonosító: 253092002 - 66564 Ottweiler

Az ingatlan

VP azonosító: 253092002 - 66564 Ottweiler

Az ingatlan

VP azonosító: 253092002 - 66564 Ottweiler

Az ingatlan

VP azonosító: 253092002 - 66564 Ottweiler

Az ingatlan

VP azonosító: 253092002 - 66564 Ottweiler

Az ingatlan

VP azonosító: 253092002 - 66564 Ottweiler

Az ingatlan

VP azonosító: 253092002 - 66564 Ottweiler

Az ingatlan

VP azonosító: 253092002 - 66564 Ottweiler

Az ingatlan

VP azonosító: 253092002 - 66564 Ottweiler

Az ingatlan

VP azonosító: 253092002 - 66564 Ottweiler

Az ingatlan

FÜR SIE IN DEN BESTEN LAGEN

VON POLL IMMOBILIEN

Eigentümern bieten wir eine kostenfreie und unverbindliche Marktpreiseinschätzung Ihrer Immobilie an.

Kontaktieren Sie uns für eine persönliche Beratung:

T.: +49 (0)6841 - 17 25 29 0

www.von-poll.com

VON POLL IMMOBILIEN

Ihre Immobilienspezialisten

Eigentümern bieten wir eine kostenfreie und unverbindliche Marktpreiseinschätzung ihrer Immobilie an.

Kontaktieren Sie uns, wir freuen uns darauf, Sie persönlich und individuell zu beraten.

T.: 06841 - 17 25 29 0

Shop Homburg | Saarbrücker Straße 41 | 66424 Homburg | homburg@von-poll.com | www.von-poll.com/homburg

VP azonosító: 253092002 - 66564 Ottweiler

Alaprajzok

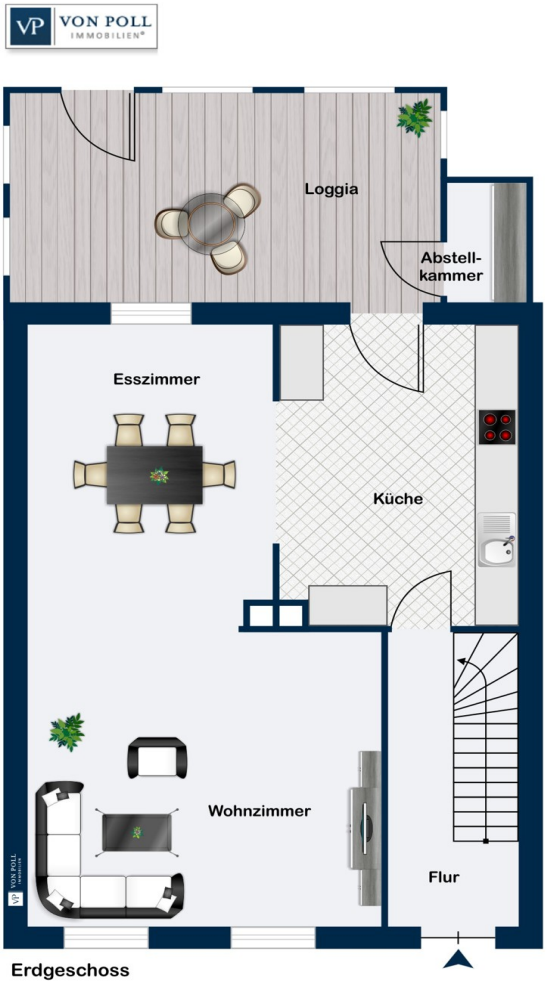

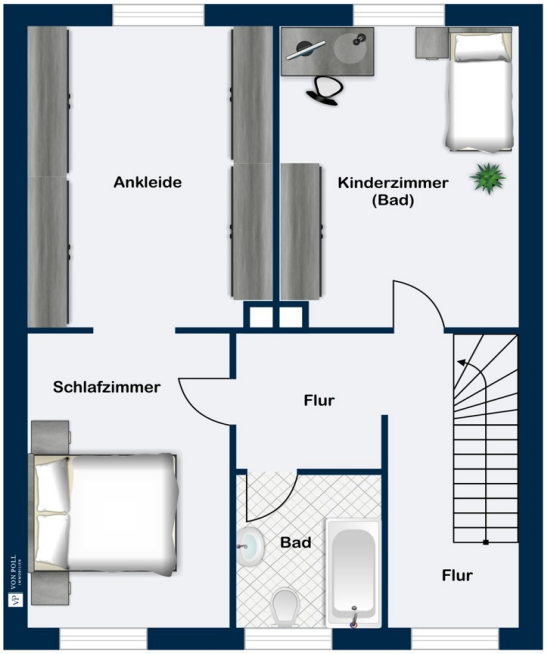

Dachgeschoss

Ez az alaprajz nem méretarányos. A dokumentumokat a megbízó adta át a részünkre. Az adatok helyességéért nem vállalunk felelosséget.

VP azonosító: 253092002 - 66564 Ottweiler

Az elso benyomás

Dieses ansprechende Reihenendhaus bietet auf ca. 90 m² Wohnfläche modernen Wohnkomfort in zentraler Lage, kombiniert mit der Möglichkeit, die Außenanlage und Außenfassade individuell zu gestalten. Das Haus wurde ursprünglich ca. im Jahr 1900 erbaut und hat durch umfangreiche Modernisierungen in den Jahren 2012 und 2016-2018 ein neues Gesicht erhalten.

Die Immobilie erstreckt sich über ein Grundstück von ca. 225 m². Die Wohnfläche verteilt sich geschickt auf vier Zimmer, darunter drei Schlafzimmer und ein Badezimmer, was besonders für kleine Familien oder Paare von Interesse ist.

Im Eingangsbereich/Keller befindet sich ein imposanter Gewölbekeller, der nicht nur zusätzlichen Stauraum bietet, sondern auch durch einen Hauswirtschaftsraum ergänzt wird. Dies ermöglicht eine praktische Aufbewahrung und Organisation des Haushalts.

Das Erdgeschoss, das sich zum Garten hin ebenerdig öffnet, beeindruckt durch seinen offenen Wohn- und Essbereich, der zu geselligen Abenden und entspannten Stunden einlädt. Die zum Garten führende Loggia eröffnet vielfältige Möglichkeiten der Freizeitgestaltung. Eine neuwertige Einbauküche mit kleinem Abstellraum rundet die Etage ab und lässt keine Wünsche offen.

Im Dachgeschoss befinden sich drei geschmackvoll gestaltete Räume: ein Hauptschlafzimmer, ein Ankleidezimmer und ein flexibel nutzbares Kinderzimmer, das sich ebenso gut als Büro eignet. Das modern ausgestattete Badezimmer bietet alles, was das Herz begehrt.

Im Zuge der Modernisierung wurde 2012 das Dach neu eingedeckt. Zwischen 2016 und 2018 erfolgte eine umfassende Renovierung, bei der die wesentlichen Leitungen (Strom, Wasser, Heizung) erneuert wurden. Auch die Fenster, Bodenbeläge, das Treppenhaus und die Haustür wurden modernisiert, sodass das Haus einen warmen und einladenden Charakter erhalten hat.

Ein zusätzlicher Vorteil ist der Gestaltungsspielraum der Außenanlage, die noch nicht angelegt wurde. Dies bietet künftigen Eigentümern die Möglichkeit, ihren persönlichen Geschmack bei der Gestaltung des Gartens mit einfließen zu lassen.

Die Außenfassade der Immobilie kann nach eigenen Vorlieben gestaltet werden, was

zusätzliche Individualisierungsmöglichkeiten eröffnet.

Dieses modernisierte Reihenendhaus verbindet historischen Charme mit zeitgemäßem Wohnkomfort. Der Mix aus funktionalen Wohnbereichen, Flexibilität in der Nutzung und der Möglichkeit zur individuellen Gartengestaltung macht diese Immobilie zu einer attraktiven Wahl für Ihre Familie. Ein Besichtigungstermin kann nach Absprache vereinbart werden, um sich selbst von den vielseitigen Möglichkeiten dieses Hauses zu überzeugen.

VP azonosító: 253092002 - 66564 Ottweiler

Részletes felszereltség

- moderne Einbauküche
- Garten
- Loggia
- Dielenböden und Laminat
- Holztreppe
- unterkellert

VP azonosító: 253092002 - 66564 Ottweiler

Minden a helyszínrol

Die Stadt Ottweiler liegt im saarländischen Landkreis Neunkirchen und befindet sich nur etwa 32 km nordöstlich von der Landeshauptstadt Saarbrücken. Die historische Altstadt von Ottweiler mit ihren verwinkelten Gässchen und lauschigen Plätzen ist voller Geschichte und Geschichten. Die „Zibbelkapp“, ein ehemaliger Bergfried aus dem 15. Jhd., ist das Wahrzeichen der einstigen Residenzstadt der Grafen von Nassau-Saarbrücken.

Ottweiler bietet zahlreiche Museen und vielfältige Gastronomie. Ebenso sehenswert sind der barocke Rosengarten und die reizvollen Wanderwege rund um Ottweiler. Zudem ist die Stadt bestens ausgestattet mit sozialer Infrastruktur, sei es Schulen, Kindergärten, Krankenhaus o.ä.
Zentral gelegen, erreichen Sie Neunkirchen, St. Wendel, Homburg und Saarbrücken in kürzester Zeit mit dem Auto.

Auch den Flughafen Saarbrücken erreichen Sie innerhalb von 30 Minuten.

VP azonosító: 253092002 - 66564 Ottweiler

További információ / adatok

Es liegt ein Energiebedarfsausweis vor.
Dieser ist gültig bis 22.4.2035.
Endenergiebedarf beträgt 395.30 kwh/(m²*a).
Wesentlicher Energieträger der Heizung ist Gas.
Das Baujahr des Objekts lt. Energieausweis ist 1900.
Die Energieeffizienzklasse ist H.

GELDWÄSCHE: Als Immobilienmaklerunternehmen ist die von Poll Immobilien GmbH nach § 2 Abs. 1 Nr. 14 und § 11 Abs. 1, 2 Geldwäschegesetz (GwG) dazu verpflichtet, bei der Begründung einer Geschäftsbeziehung die Identität des Vertragspartners festzustellen und zu überprüfen, bzw. sobald ein ernsthaftes Interesse an der Durchführung des Immobilienkaufvertrages besteht. Hierzu ist es erforderlich, dass wir nach § 11 Abs. 4 GwG die relevanten Daten Ihres Personalausweises festhalten (wenn Sie als natürliche Person handeln) – beispielsweise mittels einer Kopie. Bei einer juristischen Person benötigen wir eine Kopie des Handelsregisterauszugs, aus welchem der wirtschaftlich Berechtigte hervorgeht. Das Geldwäschegesetz sieht vor, dass der Makler die Kopien bzw. Unterlagen fünf Jahre aufbewahren muss. Als unser Vertragspartner haben Sie auch eine Mitwirkungspflicht nach § 11 Abs. 6 GwG.

HAFTUNG: Wir weisen darauf hin, dass die von uns weitergegebenen Objektinformationen, Unterlagen, Pläne etc. vom Verkäufer bzw. Vermieter stammen. Eine Haftung für die Richtigkeit oder Vollständigkeit der Angaben übernehmen wir daher nicht. Es obliegt daher unseren Kunden, die darin enthaltenen Objektinformationen und Angaben auf ihre Richtigkeit hin zu überprüfen. Alle Immobilienangebote sind freibleibend und vorbehaltlich Irrtümer, Zwischenverkauf- und Vermietung oder sonstiger Zwischenverwertung.

UNSER SERVICE FÜR SIE ALS EIGENTÜMER:
Planen Sie den Verkauf oder die Vermietung Ihrer Immobilie, so ist es für Sie wichtig, deren Marktwert zu kennen. Lassen Sie kostenfrei und unverbindlich den aktuellen Wert Ihrer Immobilie professionell durch einen unserer Immobilienspezialisten einschätzen. Unser bundesweites und internationales Netzwerk ermöglicht es uns, Verkäufer bzw. Vermieter und Interessenten bestmöglich zusammenzuführen.

VP azonosító: 253092002 - 66564 Ottweiler

Kapcsolattartó

További információért forduljon a kapcsolattartójához:

Carsten Cherdron

Saarbrücker Straße 41, 66424 Homburg Mitte
Tel.: +49 6841 - 17 25 29 0
E-Mail: homburg@von-poll.com

A von Poll Immobilien GmbH felelosségkizárásához

www.von-poll.com