Son Vida – Palma

Eines der letzten Baugrundstücke mit Projekt und Meerblick im alten Teil von Son Vida, Palma

VP azonosító: ES253745277

VÉTELÁR: 3.500.000 EUR • FÖLDTERÜLET: 2.094 m^2

VP azonosító: ES253745277 - 07013 Son Vida – Palma

- Áttekintés
- Az ingatlan
- Alaprajzok
- Az elso benyomás
- Részletes felszereltség
- Minden a helyszínrol
- További információ / adatok
- Kapcsolattartó

VP azonosító: ES253745277 - 07013 Son Vida – Palma

Áttekintés

VP azonosító	ES253745277	Vételár	3.500.000 EUR
Hálószobák	5	Objektum típusa	Telek
FÜRDOSZOBÁK	5		

VP azonosító: ES253745277 - 07013 Son Vida – Palma

Az ingatlan

VP azonosító: ES253745277 - 07013 Son Vida – Palma

Az ingatlan

VP azonosító: ES253745277 - 07013 Son Vida – Palma

Alaprajzok

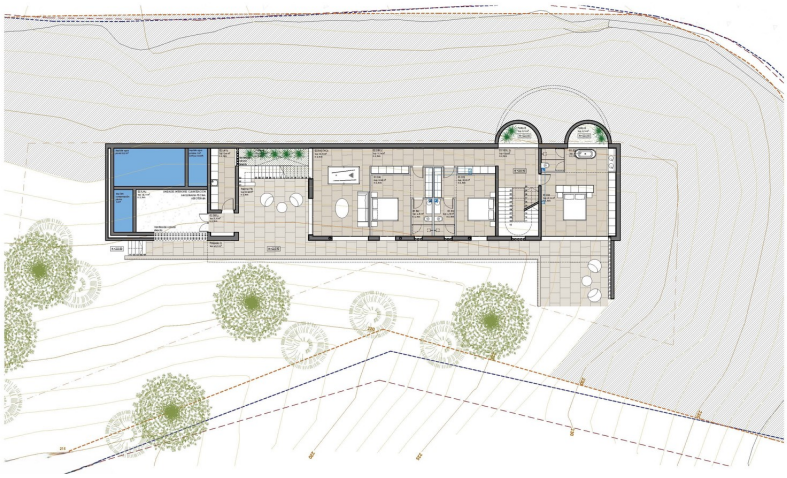

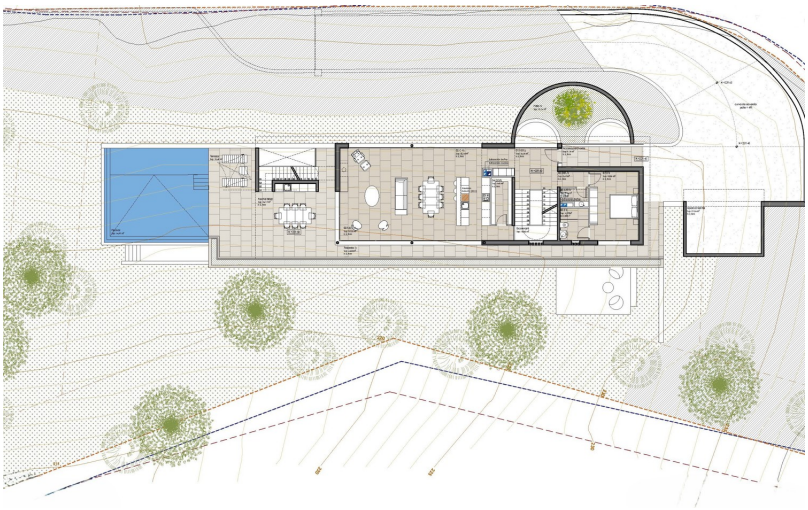

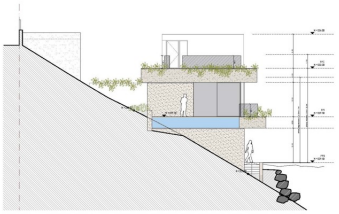

ALZADO 2 - FACHADA SURESTE
e: 1/150 IIA3

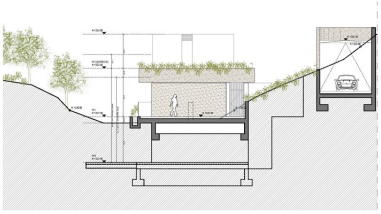

ALZADO 3 - FACHADA NOROESTE
e: 1/150 IIA3

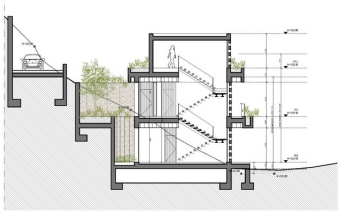

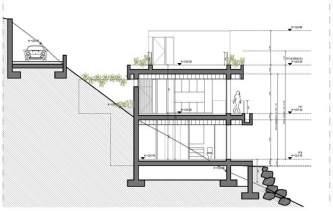

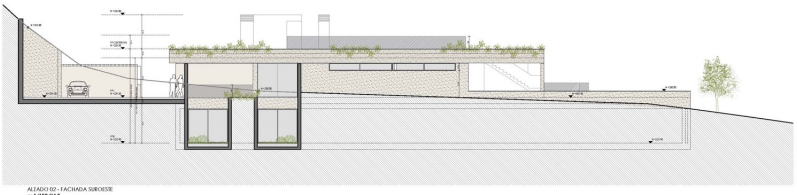

ALZADO 02 - FACHADA SUROESTE
e: 1/150 IIA3

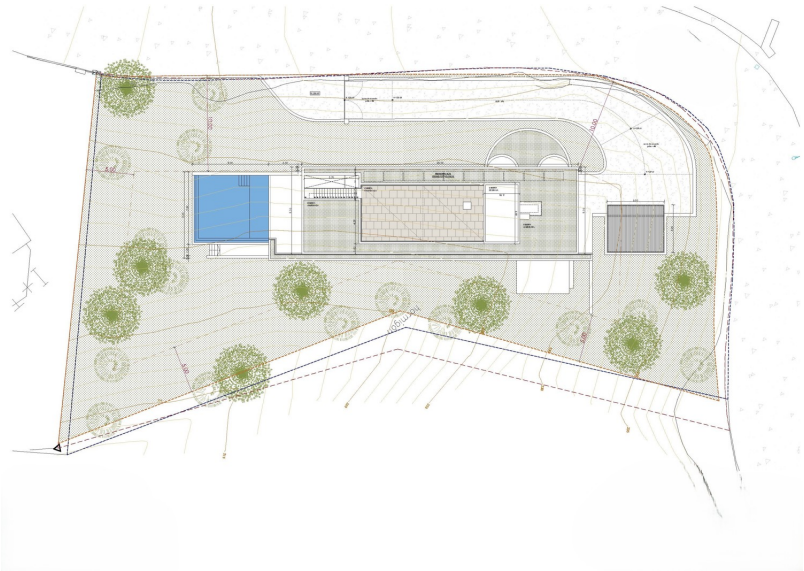

ALZADO 01 - FACHADA NORESTE
e: 1/150 IIA3

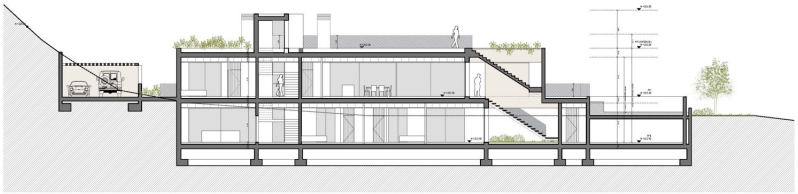

SECCIÓN AA'
e: 1/150 IIA3

Ez az alaprajz nem méretarányos. A dokumentumokat a megbízó adta át a részünkre. Az adatok helyességéért nem vállalunk felelosséget.

VP azonosító: ES253745277 - 07013 Son Vida – Palma

Az elso benyomás

Entdecken Sie ein unvergleichliches Juwel in der privilegierten Lage von Son Vida, Palma – eines der letzten verfügbaren Baugrundstücke mit genehmigtem Projekt und atemberaubendem Meerblick. Dieses eindrucksvolle Grundstück mit einer Fläche von 2.094 m² bietet Ihnen die einzigartige Möglichkeit, Ihr Traumhaus in einer der begehrtesten Gegenden Mallorcas zu realisieren. Auf dem angrenzenden Grundstück befindet sich eine geschützte Grünfläche, auf der kein weiteres Haus gebaut werden kann. Das bedeutet, dass das Projektgrundstück auf dieser Seite durch eine große Baumgruppe geschützt wird. In diesem anspruchsvollen Projekt vereinen sich moderne Eleganz und luxuriöser Wohnkomfort zu einer harmonischen Einheit. Das geplante Anwesen bietet ca. 587 m² bebaute Fläche, die 5 exquisite Schlafzimmer und 5 erstklassige Badezimmer umfassen.

Genießen Sie die perfekte Kombination aus moderner Eleganz und luxuriösem Wohnkomfort, umgeben von der natürlichen Schönheit dieser exklusiven Wohngegend. Die Nähe zu einem erstklassigen Golfplatz unterstreicht den prestigeträchtigen Charakter dieser Adresse und bietet Ihnen ganzjährig entspannende Freizeitmöglichkeiten.

Werden Sie Teil der illustren Gemeinschaft von Son Vida und verwirklichen Sie Ihre Vision von einem stilvollen Zuhause in einem historischen und gleichzeitig avantgardistischen Viertel von Palma. Sicherlich ist dies ein einmaliges Angebot, das gleichermaßen durch seine bezaubernde Lage und das Potenzial für architektonische Meisterwerke besticht. Ergreifen Sie diese seltene Gelegenheit und gestalten Sie sich ein Zuhause mit unvergleichlichem Charme und einer atemberaubenden Kulisse.

VP azonosító: ES253745277 - 07013 Son Vida – Palma

Részletes felszereltség

- Pool
- Garten

VP azonosító: ES253745277 - 07013 Son Vida – Palma

Minden a helyszínrol

In den Hügeln der Inselhauptstadt Palma befindet sich die prestigeträchtigste Urbanisation Mallorcas Son Vida, umgeben von 3 Golfplätzen und zahlreichen Luxusimmobilien. Son Vida bietet große städtische Grundstücke, daher die vielen großzügigen Häuser mit jahrhundertealten Bäumen und unglaublichen Gärten. Die meisten Grundstücke befinden sich in Hanglage mit herrlichem Blick auf die Bucht und die beleuchtete Stadt Palma. Die Bewohner von Son Vida schätzen die exzellente Instandhaltung der Urbanisation, die Sicherheit und die Privatsphäre einer geschlossenen Wohnanlage. Hinzu kommen die Einrichtungen und Freizeitmöglichkeiten, die 2 luxuriöse 5-Sterne-Hotels, hervorragende Restaurants, ein Spa, eine Sporthalle und Tennisplätze bieten. Die Vielfalt der in Son Vida angebotenen Immobilien reicht von glamourösen Villen über Villen im mediterranen Stil bis hin zu den minimalistischsten oder avantgardistischsten Villen, die auf der Insel Mallorca zu finden sind.

VP azonosító: ES253745277 - 07013 Son Vida – Palma

További információ / adatok

Grundsätzlich empfehlen wir, die baurechtliche Situation durch einen Fachanwalt prüfen zu lassen. Alle Angaben basieren ausschließlich auf den Informationen des Eigentümers bzw. Auftraggeber. Wir übernehmen keine Gewähr für die Vollständigkeit, Richtigkeit und Aktualität der Angaben. Die Courtage geht zu Lasten des Verkäufers. Die beim Kauf anfallenden Steuern, die Notar- und die Grundbuchkosten sind vom Käufer zu tragen.

VP azonosító: ES253745277 - 07013 Son Vida – Palma

Kapcsolattartó

További információért forduljon a kapcsolattartójához:

Florian Waetzoldt

Placa Hostals 11, 07320 Santa Maria del Camí
Tel.: +34 871 - 201 945
E-Mail: santamaria@von-poll.com

A von Poll Immobilien GmbH felelosségkizárásához

www.von-poll.com