Bad Waldsee

Gewerbegrundstück mit Gastronomiepotenzial im Ortskern von Bad Waldsee – Steinach

VP azonosító: 25258009

VÉTELÁR: 639.000 EUR • HASZNOS LAKÓTÉR: ca. 108 m^2 • SZOBÁK: 15 • FÖLDTERÜLET: 1.261 m^2

VP azonosító: 25258009 - 88339 Bad Waldsee

- Áttekintés
- Az ingatlan
- Áttekintés: Energia adatok
- Alaprajzok
- Az elso benyomás
- Minden a helyszínrol
- További információ / adatok
- Kapcsolattartó

VP azonosító: 25258009 - 88339 Bad Waldsee

Áttekintés

VP azonosító	25258009
Hasznos lakótér	ca. 108 m²
Teto formája	Nyeregteto
Szobák	15
ÉPÍTÉS ÉVE	1937
PARKOLÁSI LEHETOSÉGEK	8 x Felszíni parkolóhely

Vételár	639.000 EUR
Jutalék	Käuferprovision beträgt 3,57 % (inkl. MwSt.) des beurkundeten Kaufpreises
Modernizálás / Felújítás	1992
Kivitelezési módszer	Szilárd
Hasznos terület	ca. 428 m²
Felszereltség	Terasz, Erkély

VP azonosító: 25258009 - 88339 Bad Waldsee

Áttekintés: Energia adatok

Futési rendszer	Központifutés
Energiaforrás	Gáz
Energia tanúsítvány érvényességének lejárata	06.05.2035
Energiaforrás	Gáz

Energiatanúsítvány	Energetikai tanúsítvány
Teljes energiaigény	335.40 kWh/m²a
Energiahatékonysági besorolás / Energetikai tanúsítvány	H
Építési év az energiatanúsítvány szerint	1937

VP azonosító: 25258009 - 88339 Bad Waldsee

Az ingatlan

VP azonosító: 25258009 - 88339 Bad Waldsee

Az ingatlan

VP azonosító: 25258009 - 88339 Bad Waldsee

Alaprajzok

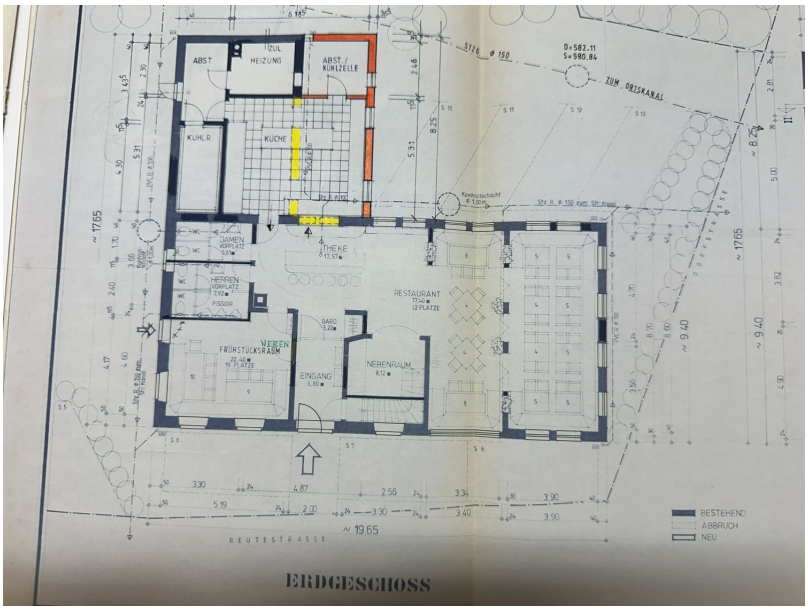

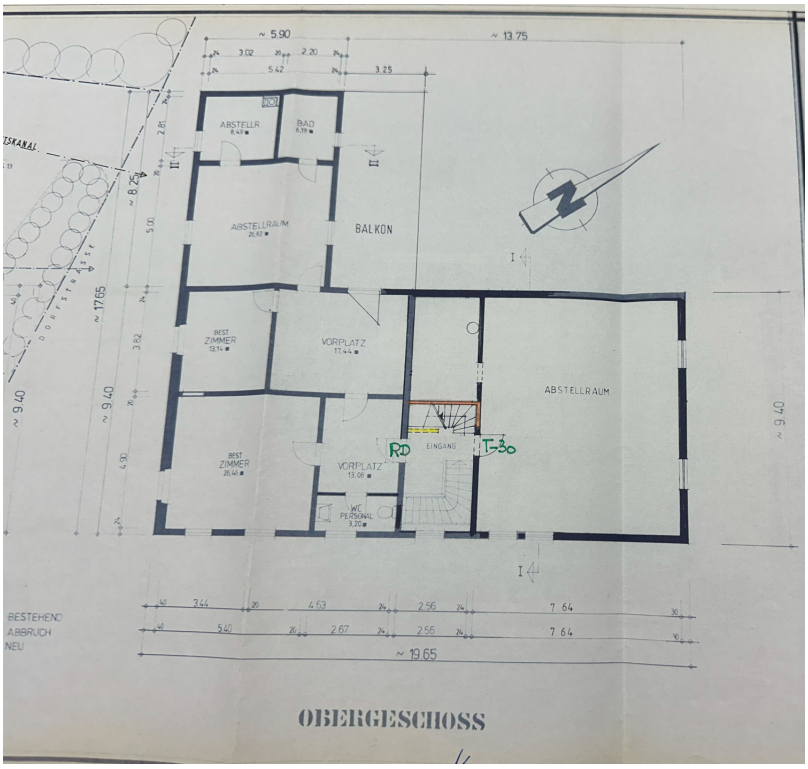

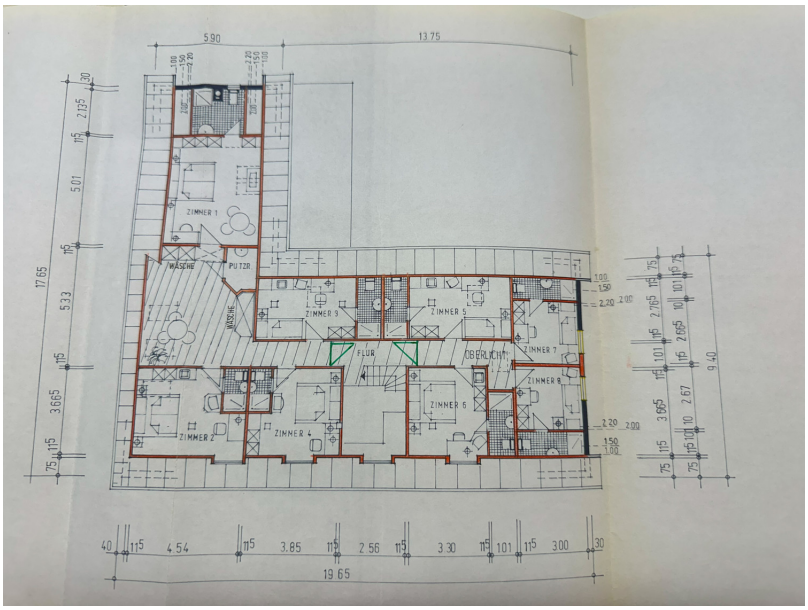

Ez az alaprajz nem méretarányos. A dokumentumokat a megbízó adta át a részünkre. Az adatok helyességéért nem vállalunk felelosséget.

VP azonosító: 25258009 - 88339 Bad Waldsee

Az elso benyomás

Zum Verkauf steht ein attraktives Grundstück mit einer Gesamtfläche von 1.261 m² in zentraler Lage von Bad Waldsee – Steinach. Auf dem Gelände befindet sich ein Bestandsgebäude, das ehemals als Gastronomiebetrieb genutzt wurde – eine ideale Basis für eine neue gastronomische Nutzung oder die Entwicklung eines modernen Gastronomiekonzepts.

Die Bebauung erfolgt gemäß §34 BauGB, wodurch sich vielseitige Gestaltungsmöglichkeiten im Einklang mit der umliegenden Bebauung ergeben. Ob Restaurant, Café, Eventlocation oder eine Kombination aus Gastronomie und Wohnen – die flexiblen Rahmenbedingungen eröffnen zahlreiche Chancen für kreative Unternehmerideen.

Die zentrale Lage im Ortskern bietet eine hervorragende Sichtbarkeit und eine hohe Kundenfrequenz. In unmittelbarer Nähe befinden sich Wohngebiete, Einzelhandel und wichtige infrastrukturelle Einrichtungen. Dies sorgt für eine ideale Erreichbarkeit und macht das Grundstück besonders attraktiv für gastronomische Konzepte mit Laufkundschaft oder Stammkundschaft.

Das Grundstück befindet sich in einer gewachsenen, gut erreichbaren Lage und zeichnet sich durch die Nähe zu wichtigen infrastrukturellen Einrichtungen und Verkehrsanbindungen aus. Aufgrund der zentralen Lage ist eine sehr gute Erreichbarkeit für Kunden und Besucher gegeben, was das Potenzial für eine Nutzung in unterschiedlichen Branchen, wie z.B. Handel, Büro oder Wohnen, unterstreicht. Nutzen Sie die Gelegenheit, ein Grundstück in dieser vielversprechenden Lage zu erwerben und Ihre eigenen Vorstellungen zu realisieren.

Fazit:
Nutzen Sie dieses einmalige Angebot, um Ihre gastronomischen Visionen in einer etablierten Lage mit großem Potenzial zu verwirklichen. Starten Sie durch an einem Standort, der Gäste und Erfolg verspricht.

VP azonosító: 25258009 - 88339 Bad Waldsee

Minden a helyszínrol

Das angebotene Grundstück befindet sich in einer zentralen und gut angebundenen Lage im Ortsteil Steinach von Bad Waldsee, einer malerischen Stadt im Oberschwaben. Steinach ist bekannt für seine ruhige und gleichzeitig gut erreichbare Lage und bietet eine hohe Lebensqualität, kombiniert mit einer hervorragenden Anbindung an die umliegenden Städte und Regionen.
Lage: Das Grundstück liegt in unmittelbarer Nähe zum Ortskern von Steinach, was eine optimale Erreichbarkeit von wichtigen Einrichtungen und Dienstleistungen gewährleistet. Der Ort ist von einer schönen, naturnahen Umgebung geprägt, wodurch eine angenehme Wohn- und Arbeitsatmosphäre entsteht. Die ruhige Lage sorgt für ein hohes Maß an Lebensqualität, ohne auf die Vorzüge einer urbanen Infrastruktur verzichten zu müssen.
Infrastruktur: Steinach ist verkehrstechnisch gut erschlossen. Bad Waldsee selbst bietet eine vollständige Infrastruktur mit diversen Einkaufsmöglichkeiten, Supermärkten, Apotheken, Banken, Ärzten sowie einer guten Anbindung an Schulen und Kindergärten. Die Stadt hat zudem ein breit gefächertes kulturelles Angebot sowie attraktive Freizeitmöglichkeiten, darunter das berühmte Waldseegebiet und zahlreiche Wander- und Radwege in der Umgebung.
Die Verkehrsanbindung ist ebenfalls hervorragend. Die nächstgelegene Autobahnauffahrt zur A96 ist nur wenige Kilometer entfernt und ermöglicht eine schnelle Verbindung nach Ulm, Ravensburg und Friedrichshafen. Auch der öffentliche Nahverkehr ist gut ausgebaut, und die Bahnhöfe von Bad Waldsee sowie Steinach bieten regelmäßige Verbindungen.

VP azonosító: 25258009 - 88339 Bad Waldsee

További információ / adatok

Es liegt ein Energiebedarfsausweis vor.
Dieser ist gültig bis 6.5.2035.
Endenergiebedarf beträgt 335.40 kwh/(m²*a).
Wesentlicher Energieträger der Heizung ist Gas.
Das Baujahr des Objekts lt. Energieausweis ist 1937.
Die Energieeffizienzklasse ist H.

VP azonosító: 25258009 - 88339 Bad Waldsee

Kapcsolattartó

További információért forduljon a kapcsolattartójához:

Sylvia Ruchti

Roßbachstraße 17/1, 88212 Ravensburg
Tel.: +49 751 - 35 90 88 0
E-Mail: ravensburg@von-poll.com

A von Poll Immobilien GmbH felelosségkizárásához

www.von-poll.com