Braubach

Solide vermietetes Gewerbeobjekt mit zwei Wohneinheiten und Garagen Braubach

CODICE OGGETTO: 25014020

PREZZO D'ACQUISTO: 675.000 EUR • SUPERFICIE NETTA: ca. 205 m^2 • SUPERFICIE DEL TERRENO: 748 m^2

CODICE OGGETTO: 25014020 - 56338 Braubach

- A colpo d'occhio
- La proprietà
- Dati energetici
- Una prima impressione
- Tutto sulla posizione
- Ulteriori informazioni
- Partner di contatto

CODICE OGGETTO: 25014020 - 56338 Braubach

A colpo d'occhio

CODICE OGGETTO	25014020
Superficie netta	ca. 205 m²
Anno di costruzione	1935
Garage/Posto auto	2 x superficie libera, 2 x Garage

Prezzo d'acquisto	675.000 EUR
Edilizia da rendita fondiaria	Immobile ad uso abitativo e commerciale
Compenso di mediazione	Käuferprovision beträgt 3,57 % (inkl. MwSt.) des beurkundeten Kaufpreises
Stato dell'immobile	Ammodernato
Tipologia costruttiva	massiccio
Superficie commerciale	ca. 400 m²
Superficie affittabile	ca. 605 m²
Caratteristiche	Balcone

CODICE OGGETTO: 25014020 - 56338 Braubach

Dati energetici

Fonte di alimentazione	Gas
Classe Energetica	Al momento della creazione del documento la certificazione energetica non era ancora disponibile.

CODICE OGGETTO: 25014020 - 56338 Braubach

La proprietà

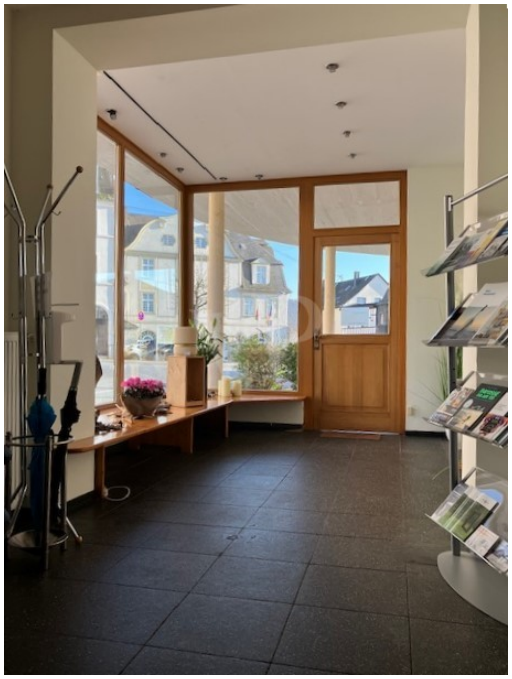

CODICE OGGETTO: 25014020 - 56338 Braubach

La proprietà

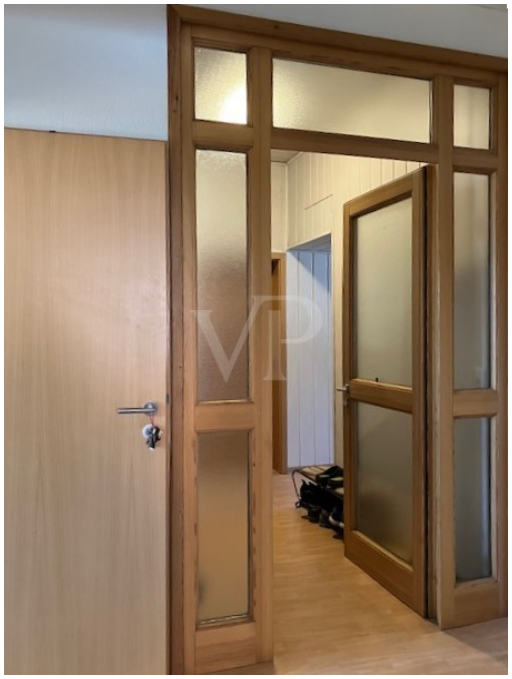

CODICE OGGETTO: 25014020 - 56338 Braubach

La proprietà

CODICE OGGETTO: 25014020 - 56338 Braubach

La proprietà

CODICE OGGETTO: 25014020 - 56338 Braubach

La proprietà

CODICE OGGETTO: 25014020 - 56338 Braubach

La proprietà

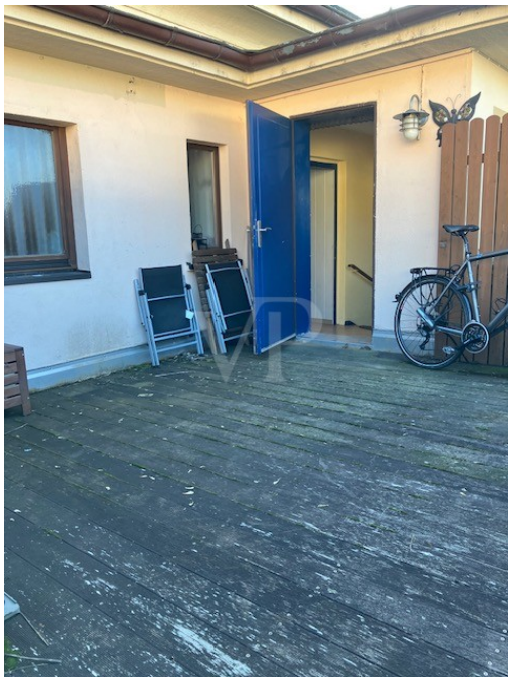

CODICE OGGETTO: 25014020 - 56338 Braubach

La proprietà

CODICE OGGETTO: 25014020 - 56338 Braubach

La proprietà

CODICE OGGETTO: 25014020 - 56338 Braubach

La proprietà

CODICE OGGETTO: 25014020 - 56338 Braubach

La proprietà

CODICE OGGETTO: 25014020 - 56338 Braubach

Una prima impressione

Diese gepflegte Immobilie steht in Braubach und ist mit einer Gewerbeeinheit und zwei Wohneinheiten solide vermietet.

Hier die wichtigsten Eckdaten:

- Lage am Rathaus mit Blick auf die Marksburg
- Südwestlage
- Grundstück 748 m²
- Gewerbenutzfläche Erd- und Kellergeschoss 400 m²
- Wohnung 1. OG ca. 126 m²
- Dachgeschoßwohnung ca. 79 m²
- Jahreskaltmiete insg. ca. 52.300,- Euro
- Faktor ca. 13
- Indexmiete im Gewerbe vereinbart und mit Verlängerungsoption ausgestattet
- Doppelverglasung
- Dacheindeckung Echtschiefer
- Gaszentralheizung
- eine große Garage mit Zugang zum Haus
- weitere Einzelgarage
- 2 Parkplätze

(Ein Energieausweis lag zum Zeitpunkt der Anzeigenerstellung noch nicht vor)

CODICE OGGETTO: 25014020 - 56338 Braubach

Tutto sulla posizione

Braubach ist eine kleine Stadt die am westlichen Ufer des Rheins, etwa 10 km südlich von Koblenz liegt.
Der nächstgelegene Bahnhof ist der Bahnhof Braubach, der von Regionalzügen angefahren wird. Von dort aus kann man mit dem Zug beispielsweise nach Koblenz oder Mainz gelangen. Außerdem verkehren Busse in der Region, die Braubach mit umliegenden Städten und Gemeinden verbinden.
In Braubach selbst ist die Lage eher ruhig und idyllisch. Die Stadt liegt am Fuße des markanten Marksburg, einer mittelalterlichen Burg, die hoch über dem Rheintal thront.
Die historische Altstadt von Braubach mit ihren engen Gassen und Fachwerkhäusern lädt zum Bummeln und Verweilen ein. Ebenfalls sehenswert ist das Rheinufer mit seinem malerischen Panorama.
Kindergärten, sowie eine Grundschule befinden sich ebenfalls direkt in der Stadt.
Einkaufsmöglichkeiten für den alltäglichen Bedarf und Ärzte vor Ort stehen Ihnen zur Verfügung.

CODICE OGGETTO: 25014020 - 56338 Braubach

Ulteriori informazioni

GELDWÄSCHE: Als Immobilienmaklerunternehmen ist die von Poll Immobilien GmbH nach § 2 Abs. 1 Nr. 14 und § 11 Abs. 1, 2 Geldwäschegesetz (GwG) dazu verpflichtet, bei der Begründung einer Geschäftsbeziehung die Identität des Vertragspartners festzustellen und zu überprüfen, bzw. sobald ein ernsthaftes Interesse an der Durchführung des Immobilienkaufvertrages besteht. Hierzu ist es erforderlich, dass wir nach § 11 Abs. 4 GwG die relevanten Daten Ihres Personalausweises festhalten (wenn Sie als natürliche Person handeln) – beispielsweise mittels einer Kopie. Bei einer juristischen Person benötigen wir eine Kopie des Handelsregisterauszugs, aus welchem der wirtschaftlich Berechtigte hervorgeht. Das Geldwäschegesetz sieht vor, dass der Makler die Kopien bzw. Unterlagen fünf Jahre aufbewahren muss. Als unser Vertragspartner haben Sie auch eine Mitwirkungspflicht nach § 11 Abs. 6 GwG.

HAFTUNG: Wir weisen darauf hin, dass die von uns weitergegebenen Objektinformationen, Unterlagen, Pläne etc. vom Verkäufer bzw. Vermieter stammen. Eine Haftung für die Richtigkeit oder Vollständigkeit der Angaben übernehmen wir daher nicht. Es obliegt daher unseren Kunden, die darin enthaltenen Objektinformationen und Angaben auf ihre Richtigkeit hin zu überprüfen. Alle Immobilienangebote sind freibleibend und vorbehaltlich Irrtümer, Zwischenverkauf- und Vermietung oder sonstiger Zwischenverwertung.

UNSER SERVICE FÜR SIE ALS EIGENTÜMER:
Planen Sie den Verkauf oder die Vermietung Ihrer Immobilie, so ist es für Sie wichtig, deren Marktwert zu kennen. Lassen Sie kostenfrei und unverbindlich den aktuellen Wert Ihrer Immobilie professionell durch einen unserer Immobilienspezialisten einschätzen. Unser bundesweites und internationales Netzwerk ermöglicht es uns, Verkäufer bzw. Vermieter und Interessenten bestmöglich zusammenzuführen.

CODICE OGGETTO: 25014020 - 56338 Braubach

Partner di contatto

Per ulteriori informazioni, si prega di contattare la persona di riferimento:

Florian Bender

Casinostraße 3-5, 56068 Koblenz
Tel.: +49 261 - 97 36 907 0
E-Mail: koblenz@von-poll.com

Alla clausola di esclusione di responsabilità di von Poll Immobilien GmbH

www.von-poll.com