Idstein

Neuer Preis! Moderne und renovierte 3,5 Zimmer Maisonettewohnung in Idstein

CODICE OGGETTO: 24192045

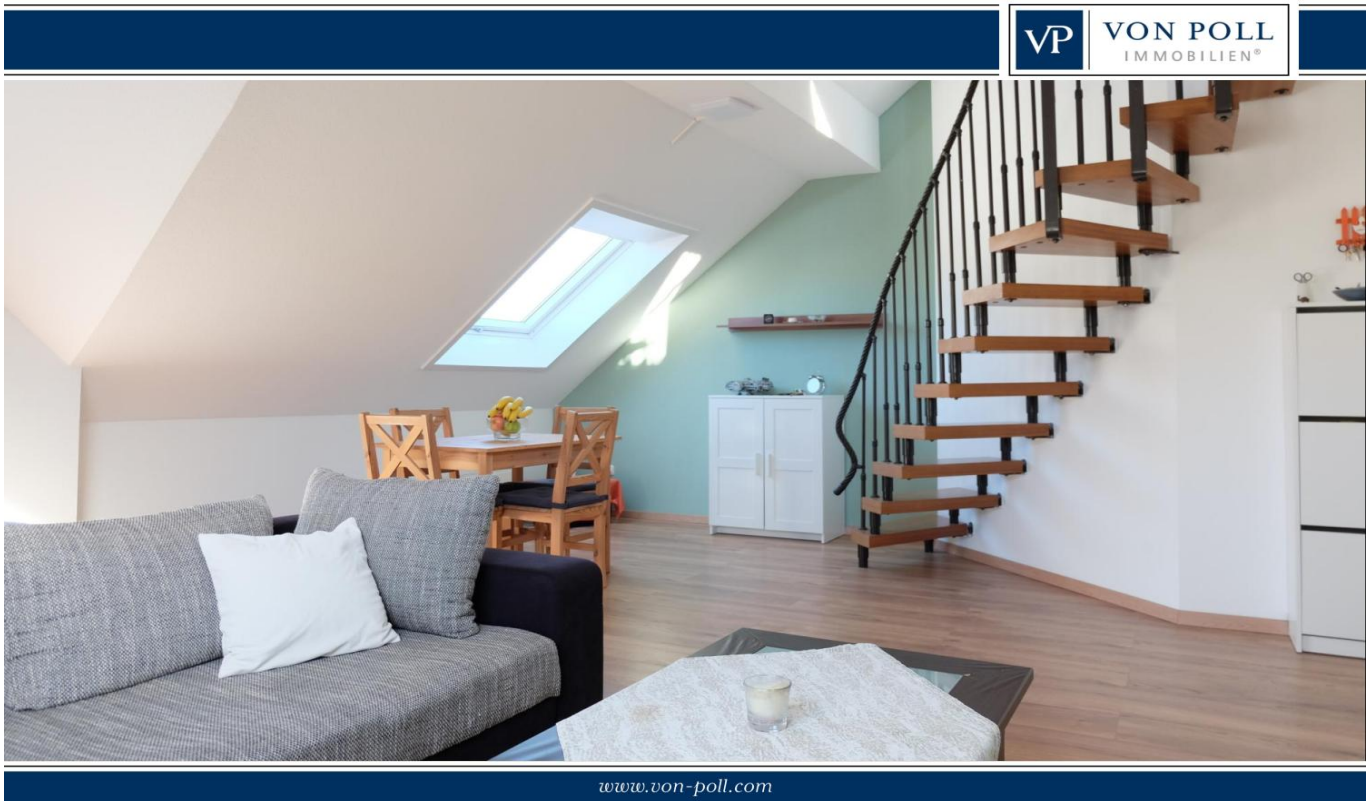

PREZZO D'ACQUISTO: 187.000 EUR • SUPERFICIE NETTA: ca. 62 m^2 • VANI: 3.5

CODICE OGGETTO: 24192045 - 65510 Idstein

- A colpo d'occhio
- La proprietà
- Dati energetici
- Planimetrie
- Una prima impressione
- Dettagli dei servizi
- Tutto sulla posizione
- Ulteriori informazioni
- Partner di contatto

CODICE OGGETTO: 24192045 - 65510 Idstein

A colpo d'occhio

CODICE OGGETTO	24192045
Superficie netta	ca. 62 m²
Piano	5
Vani	3.5
Camere da letto	2
Bagni	1
Anno di costruzione	1990
Garage/Posto auto	1 x Parcheggio interrato, 15000 EUR (Affitto)

Prezzo d'acquisto	187.000 EUR
Appartamento	Maisonette
Compenso di mediazione	Käuferprovision beträgt 3,57 % (inkl. MwSt.) des beurkundeten Kaufpreises
Modernizzazione / Riqualificazione	2023
Stato dell'immobile	Curato
Tipologia costruttiva	massiccio
Caratteristiche	Balcone

CODICE OGGETTO: 24192045 - 65510 Idstein

Dati energetici

Tipologia di riscaldamento	centralizzato
Riscaldamento	Gas
CERTIFICAZIONE ENERGETICA VALIDO FINO A	18.11.2028
Fonte di alimentazione	Gas

Certificazione energetica	Attestato di prestazione energetica
Consumo finale di energia	100.30 kWh/m²a
Classe di efficienza energetica	D
Anno di costruzione secondo il certificato energetico	1990

CODICE OGGETTO: 24192045 - 65510 Idstein

La proprietà

CODICE OGGETTO: 24192045 - 65510 Idstein

La proprietà

CODICE OGGETTO: 24192045 - 65510 Idstein

La proprietà

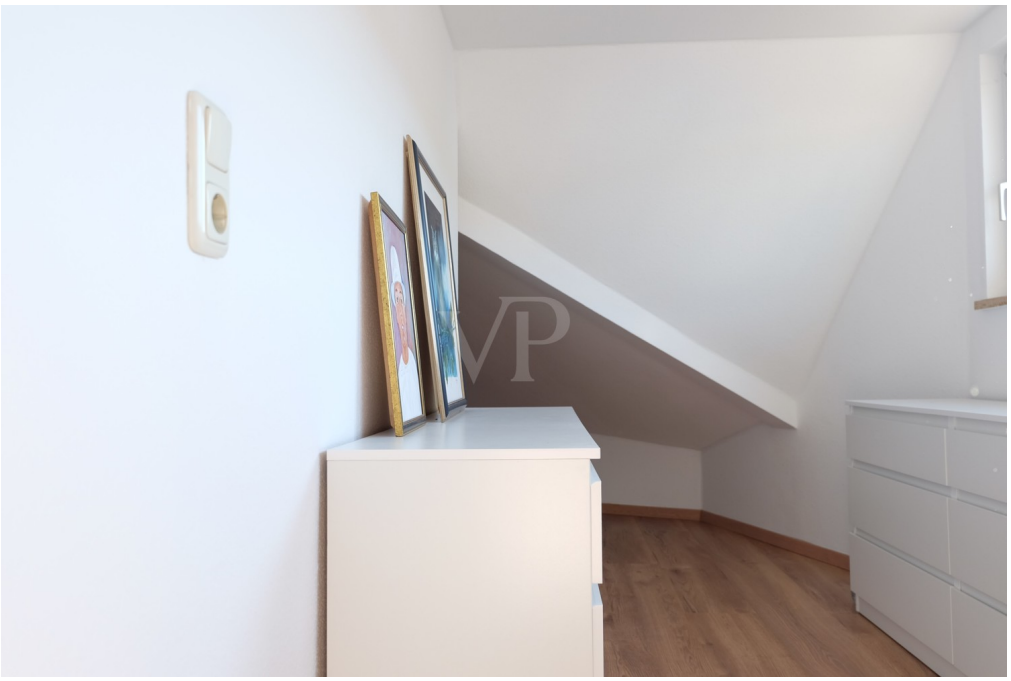

CODICE OGGETTO: 24192045 - 65510 Idstein

La proprietà

CODICE OGGETTO: 24192045 - 65510 Idstein

Planimetrie

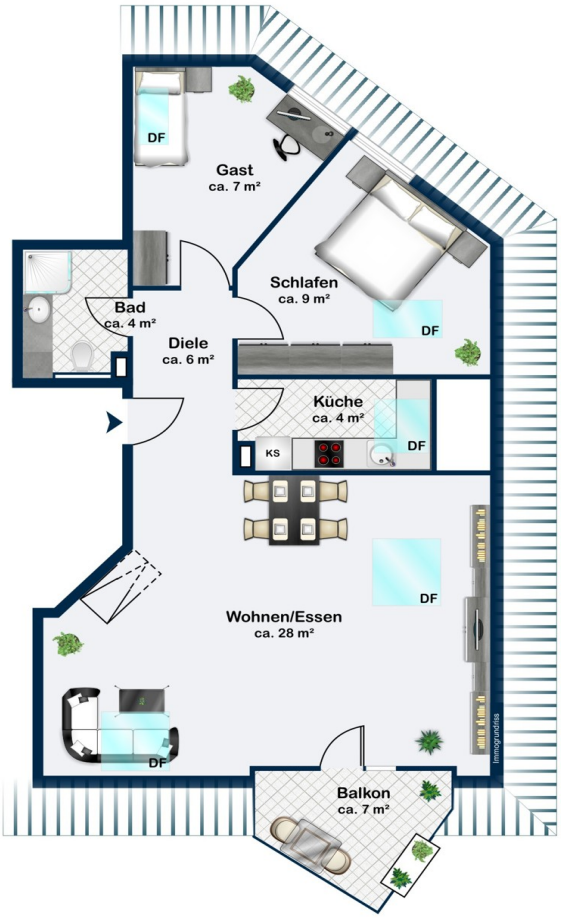

Questa pianta non è in scala. I documenti ci sono stati dati dal cliente. Per questo motivo, non possiamo garantire la precisione delle informazioni.

CODICE OGGETTO: 24192045 - 65510 Idstein

Una prima impressione

Diese gemütliche 62 m² große Maisonettewohnung bietet modernen Wohnkomfort auf zwei Ebenen. Sie befindet sich in einem gepflegten Mehrfamilienhaus und wurde 2023 umfangreich renoviert. Dank großzügiger Fensterflächen und Süd-West-Ausrichtung profitiert die Wohnung von reichlich natürlichem Licht, durch das eine helle und einladende Wohnatmosphäre geschaffen wird.

Die Wohnung verfügt über insgesamt 3,5 Zimmer, darunter zwei helle Schlafzimmer, die ausreichend Platz für erholsame Nächte bieten. Die Küche ist funktional und bietet allen notwendigen Geräten ausreichend Stauraum. Das modern gestaltete Bad fügt sich nahtlos in das zeitgemäße Wohnkonzept ein. Die Galerie lässt sich ideal als Arbeits- oder Aufbewahrungsbereich nutzen, je nach den individuellen Bedürfnissen der zukünftigen Bewohner.

Das Herzstück der Wohnung bildet das einladende Wohnzimmer, das sich durch die offene Bauweise auszeichnet. Dank der Südwest-Ausrichtung genießen Sie hier von nachmittags bis abends eine hohe Tageslichtausbeute und können sich auf dem angrenzenden Balkon perfekt entspannen. Der Balkon bietet Ihnen einen ruhigen Rückzugsort, ideal für gemütliche Stunden im Freien.

Ein weiterer Pluspunkt ist die vorhandene Tiefgarage. Diese bietet sicheres und bequemes Parken, das den Alltag erleichtert. Die zentrale Lage eröffnet Ihnen schnellen Zugang zu allen urbanen Vorzügen: Einkaufen, Restaurants, Kultur und öffentliche Verkehrsmittel und eine Kindertagesstätte befinden sich in unmittelbarer Nähe.

Der Tiefgaragenstellplatz kann bei Bedarf für 15.000 Euro erworben werden.

Das Gebäude wird von einer zuverlässigen Wiesbadener Hausverwaltung betreut.

CODICE OGGETTO: 24192045 - 65510 Idstein

Dettagli dei servizi

- modernisiertes Bad (2023)
- neue Kunststoff-Fenster (doppeltverglast)
- neue Fußbodenbeläge (Laminat) in allen Räumen (2023)
- weiße Türen
- Pantryküche
- Balkon (S/W Ausrichtung in ruhiger Lage)
- Tiefgaragenstellplatz
- separater Keller
- gemeinschaftlicher Wasch-, Trocken- und Fahrradraum

CODICE OGGETTO: 24192045 - 65510 Idstein

Tutto sulla posizione

Idstein, mit seinen 11 Ortsteilen und inzwischen mehr als 25.000 Einwohnern ist ein aufstrebendes wirtschaftliches und kulturelles Mittelzentrum mit einer sehr hohen Wohnqualität.
Diese liebenswerte Stadt , die auch bekannt ist für seine vielfältigen Veranstaltungen bietet neben einer ausgezeichneten Infrastruktur auch einen großartigen Naherholungswert , 2 fantastische Golfplätze, Sportvereine, Kindergärten, Grundschulen, sämtliche weiterführende Schulen, internationale Arbeitgeber sowie eine schnelle Anbindung über die A3 nach Köln, ins Rhein-Main-Gebiet oder zum Frankfurter Flughafen.

VERKEHRSANBINDUNG
- Wenige Gehminuten bis zum Bahnhof Idstein mit Anbindung an den regionalen Zugverkehr Richtung Frankfurt, Limburg, Wiesbaden
- ICE Bahnhof Limburg (ca. 20 min Autominuten entfernt)
- Autobahn A3 in wenigen Minuten erreichbar

EINKAUFSMÖGLICHKEITEN/ GASTRONOMIE
- Zahlreiche Geschäfte (z.B. für Lebensmittel, Blumen, Apotheken, Drogerien, Bücher, Dekoration, Galerien, Süßwaren, Wein -und Spirituosen, Bekleidung, Schuhe etc.) befinden sich in der Idsteiner Altstadt, div. Supermärkte aller bekannten Firmen sind in der Stadt vertreten
- Der Idsteiner Wochenmarkt mit Produkten aus der Region findet 2x wöchentlich statt
- Supermärkte, Restaurants, Cafés und Bars sind fußläufig zu erreichen

CODICE OGGETTO: 24192045 - 65510 Idstein

Ulteriori informazioni

Es liegt ein Energieverbrauchsausweis vor.
Dieser ist gültig bis 18.11.2028.
Endenergieverbrauch beträgt 100.30 kwh/(m²*a).
Wesentlicher Energieträger der Heizung ist Gas.
Das Baujahr des Objekts lt. Energieausweis ist 1990.
Die Energieeffizienzklasse ist D.

GELDWÄSCHE: Als Immobilienmaklerunternehmen ist die von Poll Immobilien GmbH nach § 2 Abs. 1 Nr. 14 und § 11 Abs. 1, 2 Geldwäschegesetz (GwG) dazu verpflichtet, bei der Begründung einer Geschäftsbeziehung die Identität des Vertragspartners festzustellen und zu überprüfen, bzw. sobald ein ernsthaftes Interesse an der Durchführung des Immobilienkaufvertrages besteht. Hierzu ist es erforderlich, dass wir nach § 11 Abs. 4 GwG die relevanten Daten Ihres Personalausweises festhalten (wenn Sie als natürliche Person handeln) – beispielsweise mittels einer Kopie. Bei einer juristischen Person benötigen wir eine Kopie des Handelsregisterauszugs, aus welchem der wirtschaftlich Berechtigte hervorgeht. Das Geldwäschegesetz sieht vor, dass der Makler die Kopien bzw. Unterlagen fünf Jahre aufbewahren muss. Als unser Vertragspartner haben Sie auch eine Mitwirkungspflicht nach § 11 Abs. 6 GwG.

HAFTUNG: Wir weisen darauf hin, dass die von uns weitergegebenen Objektinformationen, Unterlagen, Pläne etc. vom Verkäufer bzw. Vermieter stammen. Eine Haftung für die Richtigkeit oder Vollständigkeit der Angaben übernehmen wir daher nicht. Es obliegt daher unseren Kunden, die darin enthaltenen Objektinformationen und Angaben auf ihre Richtigkeit hin zu überprüfen. Alle Immobilienangebote sind freibleibend und vorbehaltlich Irrtümer, Zwischenverkauf- und Vermietung oder sonstiger Zwischenverwertung.

UNSER SERVICE FÜR SIE ALS EIGENTÜMER:
Planen Sie den Verkauf oder die Vermietung Ihrer Immobilie, so ist es für Sie wichtig, deren Marktwert zu kennen. Lassen Sie kostenfrei und unverbindlich den aktuellen Wert Ihrer Immobilie professionell durch einen unserer Immobilienspezialisten einschätzen. Unser bundesweites und internationales Netzwerk ermöglicht es uns, Verkäufer bzw. Vermieter und Interessenten bestmöglich zusammenzuführen.HAFTUNG: Wir weisen darauf hin, dass die von uns weitergegebenen Objektinformationen, Unterlagen, Pläne etc. vom Verkäufer bzw. Vermieter stammen. Eine Haftung für die Richtigkeit oder Vollständigkeit der Angaben übernehmen wir daher nicht. Es obliegt daher unseren

Kunden, die darin enthaltenen Objektinformationen und Angaben auf ihre Richtigkeit hin zu überprüfen. Alle Immobilienangebote sind freibleibend und vorbehaltlich Irrtümer, Zwischenverkauf- und Vermietung oder sonstiger Zwischenverwertung.

UNSER SERVICE FÜR SIE ALS EIGENTÜMER:
Planen Sie den Verkauf oder die Vermietung Ihrer Immobilie, so ist es für Sie wichtig, deren Marktwert zu kennen. Lassen Sie kostenfrei und unverbindlich den aktuellen Wert Ihrer Immobilie professionell durch einen unserer Immobilienspezialisten einschätzen. Unser bundesweites und internationales Netzwerk ermöglicht es uns, Verkäufer bzw. Vermieter und Interessenten bestmöglich zusammenzuführen.

CODICE OGGETTO: 24192045 - 65510 Idstein

Partner di contatto

Per ulteriori informazioni, si prega di contattare la persona di riferimento:

Katharina Lichtenberg-Weck

Bahnhofstraße 2, 65510 Idstein
Tel.: +49 6126 - 95 83 17 0
E-Mail: idstein@von-poll.com

Alla clausola di esclusione di responsabilità di von Poll Immobilien GmbH

www.von-poll.com