Uetze

Solides Reihenmittelhaus in Uetze

CODICE OGGETTO: 25352081-1

PREZZO D'ACQUISTO: 249.000 EUR • **SUPERFICIE NETTA:** ca. 88 m^2 • **VANI:** 3.5 • **SUPERFICIE DEL TERRENO:** 226 m^2

CODICE OGGETTO: 25352081-1 - 31311 Uetze

- A colpo d'occhio
- La proprietà
- Dati energetici
- Planimetrie
- Una prima impressione
- Dettagli dei servizi
- Tutto sulla posizione
- Ulteriori informazioni
- Partner di contatto

CODICE OGGETTO: 25352081-1 - 31311 Uetze

A colpo d'occhio

CODICE OGGETTO	25352081-1
Superficie netta	ca. 88 m²
Tipologia tetto	a due falde
Vani	3.5
Camere da letto	2
Bagni	1
Anno di costruzione	1999
Garage/Posto auto	1 x Carport

Prezzo d'acquisto	249.000 EUR
Casa	Villa a schiera centrale
Compenso di mediazione	Käuferprovision beträgt 3,57 % (inkl. MwSt.) des beurkundeten Kaufpreises
Stato dell'immobile	Curato
Tipologia costruttiva	massiccio
Caratteristiche	Bagni di servizio, Cucina componibile

CODICE OGGETTO: 25352081-1 - 31311 Uetze

Dati energetici

Tipologia di riscaldamento	centralizzato
Riscaldamento	Gas
CERTIFICAZIONE ENERGETICA VALIDO FINO A	01.11.2030
Fonte di alimentazione	Gas

Certificazione energetica	Attestato di prestazione energetica
Consumo finale di energia	67.00 kWh/m²a
Classe di efficienza energetica	B
Anno di costruzione secondo il certificato energetico	1999

CODICE OGGETTO: 25352081-1 - 31311 Uetze

La proprietà

CODICE OGGETTO: 25352081-1 - 31311 Uetze

La proprietà

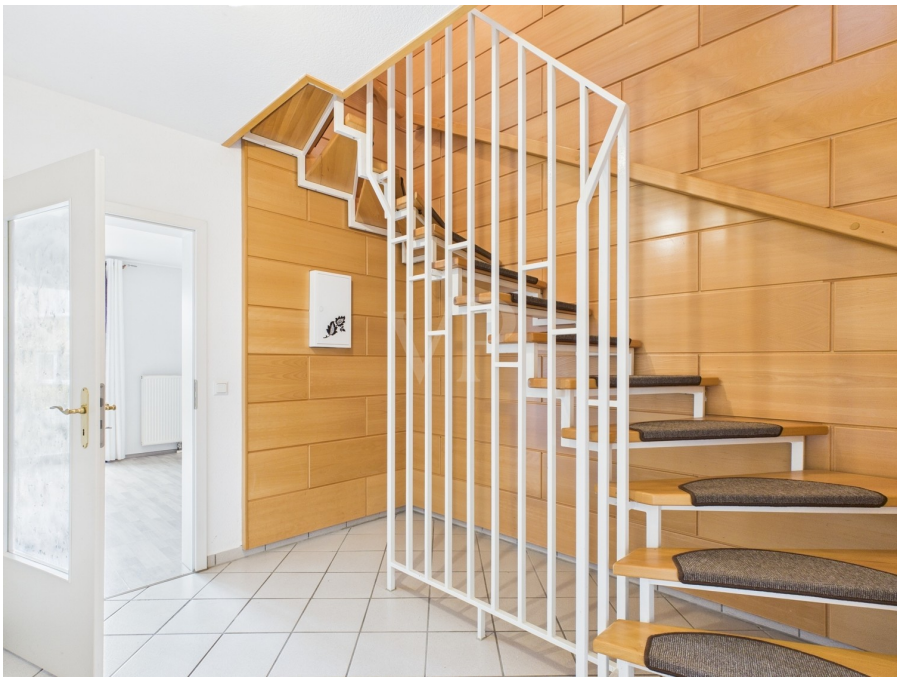

CODICE OGGETTO: 25352081-1 - 31311 Uetze

La proprietà

CODICE OGGETTO: 25352081-1 - 31311 Uetze

La proprietà

CODICE OGGETTO: 25352081-1 - 31311 Uetze

La proprietà

CODICE OGGETTO: 25352081-1 - 31311 Uetze

La proprietà

CODICE OGGETTO: 25352081-1 - 31311 Uetze

La proprietà

CODICE OGGETTO: 25352081-1 - 31311 Uetze

Planimetrie

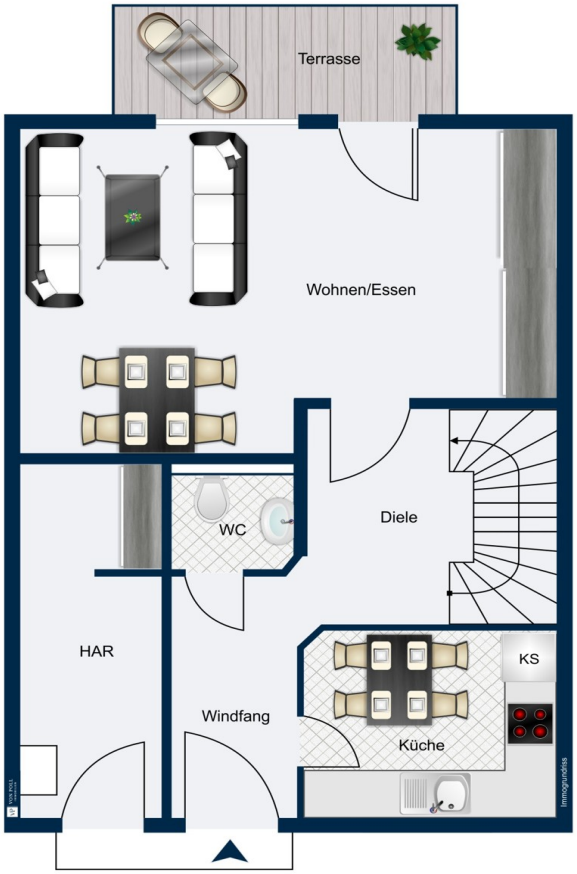

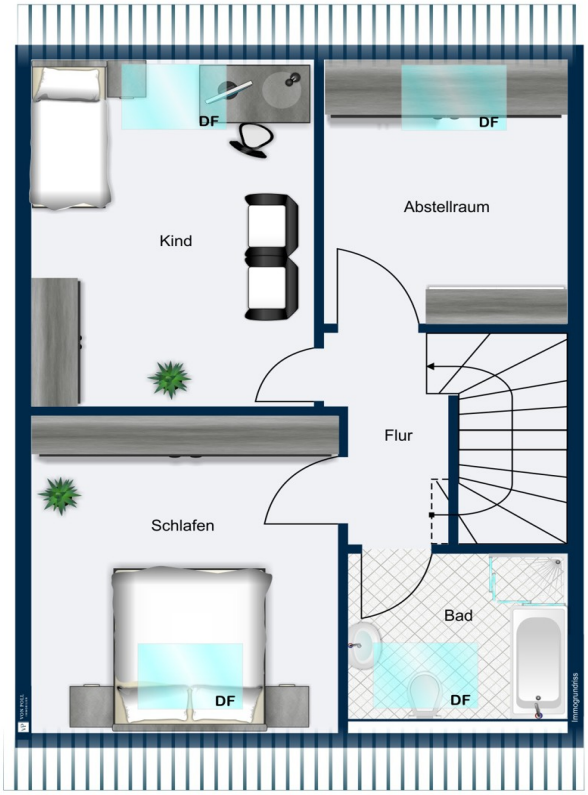

Questa pianta non è in scala. I documenti ci sono stati dati dal cliente. Per questo motivo, non possiamo garantire la precisione delle informazioni.

CODICE OGGETTO: 25352081-1 - 31311 Uetze

Una prima impressione

Zum Verkauf steht dieses gepflegte Reihenmittelhaus, das im Jahr 1999 erbaut wurde und sich in einem soliden Zustand präsentiert. Auf einer Wohnfläche von ca. 88 m² bietet die Immobilie eine gut durchdachte Raumaufteilung, die sich ideal für Paare oder kleine Familien eignet. Das Grundstück umfasst ca. 226 m² und bietet Ihnen einen kleinen Garten, der in westlicher Richtung ausgerichtet ist. Das Reihenmittelhaus befindet sich in einem schönen Wohngebiet direkt in Uetze.

Im Erdgeschoss befinden sich eine Küche, ein Gäste-WC und das mit großen, bodentiefen Fenstern versehene Wohnzimmer mit Ausgang zur Terrasse.
Im Dachgeschoss sind neben einem modernen Badezimmer, ausgestattet mit Badewanne und Dusche, zwei Schlafzimmer und ein weiterer Raum untergebracht
Der Spitzboden ist über eine Einschubtreppe erreichbar und bietet ausreichend Stauraum.

Ein besonderes Plus ist der überdachte Stellplatz, der auch über einen angrenzenden Geräteraum verfügt, der zusätzlichen Stauraum für Ihre Utensilien bereitstellt.

Die Lage des Hauses verbindet eine ruhige Wohnatmosphäre mit einer guten Anbindung an die Infrastruktur. Einkaufsmöglichkeiten, Kindergarten und Schulen sind fußläufig erreichbar.

Lassen Sie sich von der Bildern inspirieren und vereinbaren Sie einen Besichtigungstermin!

CODICE OGGETTO: 25352081-1 - 31311 Uetze

Dettagli dei servizi

- Einbauküche
- Badezimmer mit Wanne und Dusche
- Gäste-WC
- Fenster mit 2-fach Verglasung
- überdachter Stellplatz mit Geräteraum

CODICE OGGETTO: 25352081-1 - 31311 Uetze

Tutto sulla posizione

Die Gemeinde Uetze mit insgesamt ca. 22.000 Einwohnern besteht aus dem Kernort Uetze sowie weiteren 8 Ortsteilen. Uetze liegt im Nordosten der Region Hannover und grenzt an den Südrand der Lüneburger Heide.

Das Reihenmittelhaus befindet sich im Kernort Uetze. Schulzentrum, Kindergärten, diverse Sportvereine, Ärzte, ein Freibad, vielfältige Gastronomie und Einkaufsmöglichkeiten sind im Ort vorhanden.
In unmittelbarer Nähe befindet sich das Naherholungsgebiet mit dem Badesee "Irenensee" sowie das Naherholungsgebiet "Spreewaldsee" mit den hübschen Wochenend- /Wohnhäusern und Bootsanlegern.

Im Gemeindegebiet von Uetze liegen die Bahnhöfe Dollbergen und Dedenhausen an der Bahnstrecke Hannover - Berlin. Die Fahrtzeit mit der Bahn vom Bahnhof Dedenhausen nach Hannover HBF beträgt ca. 25 Minuten. Die Anschlussstelle Hämelerwald der BAB A2 ist mit dem Auto in ca. 15 Minuten zu erreichen.

CODICE OGGETTO: 25352081-1 - 31311 Uetze

Ulteriori informazioni

Es liegt ein Energieverbrauchsausweis vor.
Dieser ist gültig bis 1.11.2030.
Endenergieverbrauch beträgt 67.00 kwh/(m²*a).
Wesentlicher Energieträger der Heizung ist Gas.
Das Baujahr des Objekts lt. Energieausweis ist 1999.
Die Energieeffizienzklasse ist B.

GELDWÄSCHE: Als Immobilienmaklerunternehmen ist die von Poll Immobilien GmbH nach § 2 Abs. 1 Nr. 14 und § 11 Abs. 1, 2 Geldwäschegesetz (GwG) dazu verpflichtet, bei der Begründung einer Geschäftsbeziehung die Identität des Vertragspartners festzustellen und zu überprüfen, bzw. sobald ein ernsthaftes Interesse an der Durchführung des Immobilienkaufvertrages besteht. Hierzu ist es erforderlich, dass wir nach § 11 Abs. 4 GwG die relevanten Daten Ihres Personalausweises festhalten (wenn Sie als natürliche Person handeln) – beispielsweise mittels einer Kopie. Bei einer juristischen Person benötigen wir eine Kopie des Handelsregisterauszugs, aus welchem der wirtschaftlich Berechtigte hervorgeht. Das Geldwäschegesetz sieht vor, dass der Makler die Kopien bzw. Unterlagen fünf Jahre aufbewahren muss. Als unser Vertragspartner haben Sie auch eine Mitwirkungspflicht nach § 11 Abs. 6 GwG.

HAFTUNG: Wir weisen darauf hin, dass die von uns weitergegebenen Objektinformationen, Unterlagen, Pläne etc. vom Verkäufer bzw. Vermieter stammen. Eine Haftung für die Richtigkeit oder Vollständigkeit der Angaben übernehmen wir daher nicht. Es obliegt daher unseren Kunden, die darin enthaltenen Objektinformationen und Angaben auf ihre Richtigkeit hin zu überprüfen. Alle Immobilienangebote sind freibleibend und vorbehaltlich Irrtümer, Zwischenverkauf- und Vermietung oder sonstiger Zwischenverwertung.

UNSER SERVICE FÜR SIE ALS EIGENTÜMER:
Planen Sie den Verkauf oder die Vermietung Ihrer Immobilie, so ist es für Sie wichtig, deren Marktwert zu kennen. Lassen Sie kostenfrei und unverbindlich den aktuellen Wert Ihrer Immobilie professionell durch einen unserer Immobilienspezialisten einschätzen. Unser bundesweites und internationales Netzwerk ermöglicht es uns, Verkäufer bzw. Vermieter und Interessenten bestmöglich zusammenzuführen.

CODICE OGGETTO: 25352081-1 - 31311 Uetze

Partner di contatto

Per ulteriori informazioni, si prega di contattare la persona di riferimento:

Thomas Bade & Claudia Bade

Hannoversche Straße 12A, 30938 Großburgwedel
Tel.: +49 5139 - 89 19 068
E-Mail: hannover.nord@von-poll.com

Alla clausola di esclusione di responsabilità di von Poll Immobilien GmbH

www.von-poll.com