Homburg

Attraktives Zweifamilienhaus – Ideal für Kapitalanleger oder Eigennutzer

CODICE OGGETTO: 25309024

PREZZO D'ACQUISTO: 295.000 EUR • **SUPERFICIE NETTA:** ca. 186 m^2 • **VANI:** 8 • **SUPERFICIE DEL TERRENO:** 717 m^2

CODICE OGGETTO: 25309024 - 66424 Homburg

- A colpo d'occhio
- La proprietà
- Dati energetici
- Planimetrie
- Una prima impressione
- Dettagli dei servizi
- Tutto sulla posizione
- Ulteriori informazioni
- Partner di contatto

CODICE OGGETTO: 25309024 - 66424 Homburg

A colpo d'occhio

CODICE OGGETTO	25309024
Superficie netta	ca. 186 m²
Tipologia tetto	a due falde
Vani	8
Camere da letto	6
Bagni	2
Anno di costruzione	1953
Garage/Posto auto	2 x superficie libera

Prezzo d'acquisto	295.000 EUR
Casa	Casa bifamiliare
Compenso di mediazione	Käuferprovision beträgt 3,57 % (inkl. MwSt.) des beurkundeten Kaufpreises
Modernizzazione / Riqualificazione	2022
Stato dell'immobile	Curato
Tipologia costruttiva	massiccio
Superficie lorda	ca. 70 m²
Caratteristiche	Bagni di servizio, Giardino / uso comune

CODICE OGGETTO: 25309024 - 66424 Homburg

Dati energetici

Tipologia di riscaldamento	Sistema di riscaldamento a un piano
Riscaldamento	Gas
CERTIFICAZIONE ENERGETICA VALIDO FINO A	10.05.2035
Fonte di alimentazione	Gas

Certificazione energetica	Diagnosi energetica
Consumo energetico	316.97 kWh/m²a
Classe di efficienza energetica	H
Anno di costruzione secondo il certificato energetico	1953

CODICE OGGETTO: 25309024 - 66424 Homburg

La proprietà

CODICE OGGETTO: 25309024 - 66424 Homburg

La proprietà

CODICE OGGETTO: 25309024 - 66424 Homburg

La proprietà

CODICE OGGETTO: 25309024 - 66424 Homburg

La proprietà

CODICE OGGETTO: 25309024 - 66424 Homburg

La proprietà

VON POLL IMMOBILIEN

Ihre Immobilienspezialisten

Eigentümern bieten wir eine kostenfreie und unverbindliche Marktpreiseinschätzung ihrer Immobilie an.

Kontaktieren Sie uns, wir freuen uns darauf, Sie persönlich und individuell zu beraten.

T.: 06841 - 17 25 29 0

Shop Homburg | Saarbrücker Straße 41 | 66424 Homburg | homburg@von-poll.com | *www.von-poll.com/homburg*

CODICE OGGETTO: 25309024 - 66424 Homburg

La proprietà

FÜR SIE IN DEN BESTEN LAGEN

VON POLL IMMOBILIEN

Gern informieren wir
Sie persönlich über weitere
Details zur Immobilie.

Vereinbaren Sie einen
Besichtigungstermin:

T.: +49 (0)6841 - 17 25 29 0

www.von-poll.com

CODICE OGGETTO: 25309024 - 66424 Homburg

Planimetrie

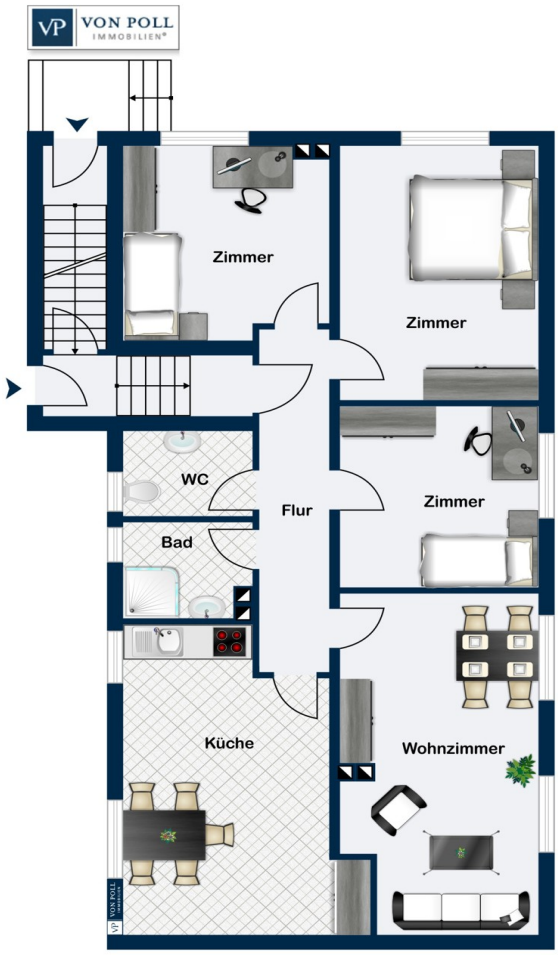

Erdgeschoss

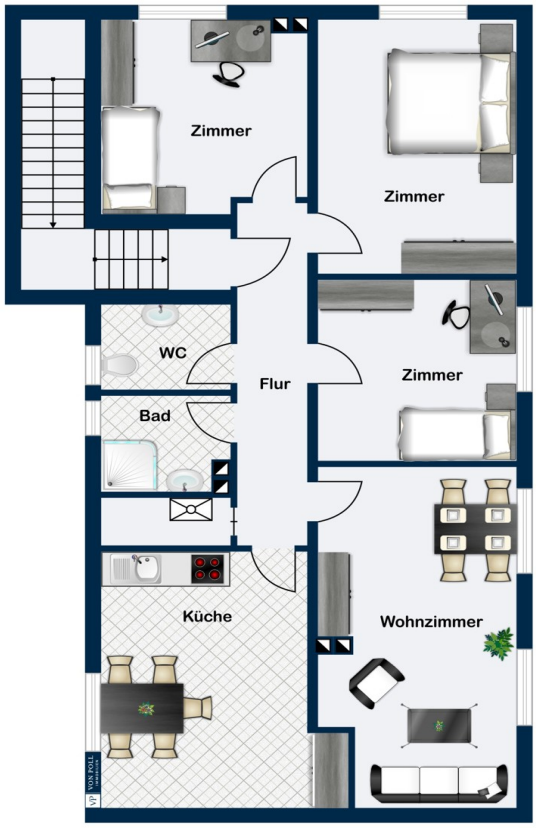

Obergeschoss

Questa pianta non è in scala. I documenti ci sono stati dati dal cliente. Per questo motivo, non possiamo garantire la precisione delle informazioni.

CODICE OGGETTO: 25309024 - 66424 Homburg

Una prima impressione

Willkommen in Ihrem neuen Zuhause – oder Ihrer nächsten Kapitalanlage!

Dieses gepflegte und modernisierte Zweifamilienhaus aus dem Jahr 1953 bietet mit einer großzügigen Wohnfläche von ca. 186 m² auf einem ca. 717 m² großen Grundstück die perfekte Kombination aus Wohnkomfort, Funktionalität und Investitionspotenzial. Die Immobilie überzeugt durch ihre durchdachte Aufteilung in zwei separate Wohneinheiten – ideal für Familien, Generationenwohnen oder zur Vermietung.

Acht vielseitig nutzbare Zimmer, darunter bis zu sechs Schlafzimmer, eröffnen flexible Gestaltungsmöglichkeiten, sei es für Wohnen, Arbeiten oder Freizeit. Zwei modern ausgestattete Badezimmer sowie hochwertiger Laminatboden in allen Wohnräumen sorgen für ein zeitgemäßes und behagliches Wohngefühl. Eine neue Gaszentralheizung im Obergeschoss garantiert eine effiziente und zuverlässige Wärmeversorgung – besonders in den kälteren Monaten ein spürbarer Vorteil.

Der weitläufige Garten lädt zum Verweilen ein und bietet viel Platz für Kinder, gesellige Runden im Freien oder kreative Gartengestaltung. Drei Gartenlauben erweitern das Raumangebot um praktischen Stauraum oder gemütliche Rückzugsorte. Zwei direkt am Haus gelegene PKW-Stellplätze sorgen zudem für hohen Alltagskomfort.

Ob zur Eigennutzung oder als renditestarke Investition – dieses charmante Zweifamilienhaus vereint Wohnqualität mit vielseitigen Nutzungsmöglichkeiten und wartet darauf, von Ihnen entdeckt zu werden.

Lassen Sie sich bei einer Besichtigung von den Vorzügen dieser Immobilie begeistern – wir freuen uns auf Ihre Kontaktaufnahme!

CODICE OGGETTO: 25309024 - 66424 Homburg

Dettagli dei servizi

- zwei großzügige Wohneinheiten
- acht Zimmer
- Laminatboden
- neue Gaszentralheizung 2022 (Etagenwohnung) OG
- Garten
- drei Gartenlauben
- zwei PKW-Stellplätze

CODICE OGGETTO: 25309024 - 66424 Homburg

Tutto sulla posizione

Die Kreis- und Universitätsstadt Homburg liegt im östlichen Saarland und bildet das wirtschaftliche und kulturelle Zentrum des Saarpfalzkreises. Sie ist zudem das Tor zur malerischen Biosphärenregion Bliesgau. Die Stadt besticht durch ihre dynamische Atmosphäre und den hohen Wohn- und Freizeitwert, der von ihren Bewohnern besonders geschätzt wird.

Verkehrstechnisch ist Homburg optimal angebunden. In nur wenigen Minuten erreicht man die Autobahnen A6, die eine schnelle Verbindung Richtung Mannheim und Saarbrücken bietet, sowie die A8, die in Richtung Neunkirchen und Pirmasens führt. Der Homburger Hauptbahnhof, an dem sowohl Nah- als auch Fernverkehrszüge halten, ist ebenfalls gut erreichbar und macht Reisen mit öffentlichen Verkehrsmitteln bequem. Sowohl mit dem Auto als auch mit dem Fahrrad ist der Bahnhof in kurzer Zeit zu erreichen, was die Mobilität in und um Homburg zusätzlich erleichtert.

CODICE OGGETTO: 25309024 - 66424 Homburg

Ulteriori informazioni

Es liegt ein Energiebedarfsausweis vor.
Dieser ist gültig bis 10.5.2035.
Endenergiebedarf beträgt 316.97 kwh/(m²*a).
Wesentlicher Energieträger der Heizung ist Gas.
Das Baujahr des Objekts lt. Energieausweis ist 1953.
Die Energieeffizienzklasse ist H.

GELDWÄSCHE: Als Immobilienmaklerunternehmen ist die von Poll Immobilien GmbH nach § 2 Abs. 1 Nr. 14 und § 11 Abs. 1, 2 Geldwäschegesetz (GwG) dazu verpflichtet, bei der Begründung einer Geschäftsbeziehung die Identität des Vertragspartners festzustellen und zu überprüfen, bzw. sobald ein ernsthaftes Interesse an der Durchführung des Immobilienkaufvertrages besteht. Hierzu ist es erforderlich, dass wir nach § 11 Abs. 4 GwG die relevanten Daten Ihres Personalausweises festhalten (wenn Sie als natürliche Person handeln) – beispielsweise mittels einer Kopie. Bei einer juristischen Person benötigen wir eine Kopie des Handelsregisterauszugs, aus welchem der wirtschaftlich Berechtigte hervorgeht. Das Geldwäschegesetz sieht vor, dass der Makler die Kopien bzw. Unterlagen fünf Jahre aufbewahren muss. Als unser Vertragspartner haben Sie auch eine Mitwirkungspflicht nach § 11 Abs. 6 GwG.

HAFTUNG: Wir weisen darauf hin, dass die von uns weitergegebenen Objektinformationen, Unterlagen, Pläne etc. vom Verkäufer bzw. Vermieter stammen. Eine Haftung für die Richtigkeit oder Vollständigkeit der Angaben übernehmen wir daher nicht. Es obliegt daher unseren Kunden, die darin enthaltenen Objektinformationen und Angaben auf ihre Richtigkeit hin zu überprüfen. Alle Immobilienangebote sind freibleibend und vorbehaltlich Irrtümer, Zwischenverkauf- und Vermietung oder sonstiger Zwischenverwertung.

UNSER SERVICE FÜR SIE ALS EIGENTÜMER:
Planen Sie den Verkauf oder die Vermietung Ihrer Immobilie, so ist es für Sie wichtig, deren Marktwert zu kennen. Lassen Sie kostenfrei und unverbindlich den aktuellen Wert Ihrer Immobilie professionell durch einen unserer Immobilienspezialisten einschätzen. Unser bundesweites und internationales Netzwerk ermöglicht es uns, Verkäufer bzw. Vermieter und Interessenten bestmöglich zusammenzuführen.

CODICE OGGETTO: 25309024 - 66424 Homburg

Partner di contatto

Per ulteriori informazioni, si prega di contattare la persona di riferimento:

Carsten Cherdron

Saarbrücker Straße 41, 66424 Homburg Mitte
Tel.: +49 6841 - 17 25 29 0
E-Mail: homburg@von-poll.com

Alla clausola di esclusione di responsabilità di von Poll Immobilien GmbH

www.von-poll.com