Homburg

Gepflegtes Mehrfamilienhaus mit drei Wohneinheiten

CODICE OGGETTO: 24309037

PREZZO D'ACQUISTO: 380.000 EUR • SUPERFICIE NETTA: ca. 210 m^2 • VANI: 8 • SUPERFICIE DEL TERRENO: 460 m^2

CODICE OGGETTO: 24309037 - 66424 Homburg

- A colpo d'occhio
- La proprietà
- Dati energetici
- Planimetrie
- Una prima impressione
- Dettagli dei servizi
- Tutto sulla posizione
- Ulteriori informazioni
- Partner di contatto

CODICE OGGETTO: 24309037 - 66424 Homburg

A colpo d'occhio

CODICE OGGETTO	24309037
Superficie netta	ca. 210 m²
Tipologia tetto	a padiglione
Vani	8
Camere da letto	5
Bagni	3
Anno di costruzione	1960
Garage/Posto auto	2 x Garage

Prezzo d'acquisto	380.000 EUR
Casa	Casa plurifamiliare
Compenso di mediazione	Käuferprovision beträgt 5,95 % (inkl. MwSt.) des beurkundeten Kaufpreises
Modernizzazione / Riqualificazione	2013
Stato dell'immobile	Curato
Tipologia costruttiva	massiccio
Superficie lorda	ca. 50 m²
Caratteristiche	Giardino / uso comune

CODICE OGGETTO: 24309037 - 66424 Homburg

Dati energetici

Tipologia di riscaldamento	centralizzato
Riscaldamento	Gas
CERTIFICAZIONE ENERGETICA VALIDO FINO A	27.02.2031
Fonte di alimentazione	Gas

Certificazione energetica	Diagnosi energetica
Consumo energetico	210.30 kWh/m²a
Classe di efficienza energetica	G
Anno di costruzione secondo il certificato energetico	1960

CODICE OGGETTO: 24309037 - 66424 Homburg

La proprietà

CODICE OGGETTO: 24309037 - 66424 Homburg

La proprietà

CODICE OGGETTO: 24309037 - 66424 Homburg

La proprietà

CODICE OGGETTO: 24309037 - 66424 Homburg

La proprietà

CODICE OGGETTO: 24309037 - 66424 Homburg

La proprietà

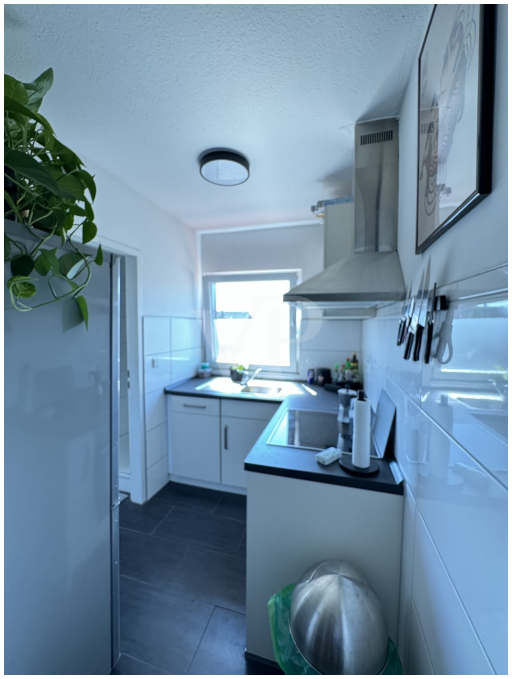

CODICE OGGETTO: 24309037 - 66424 Homburg

La proprietà

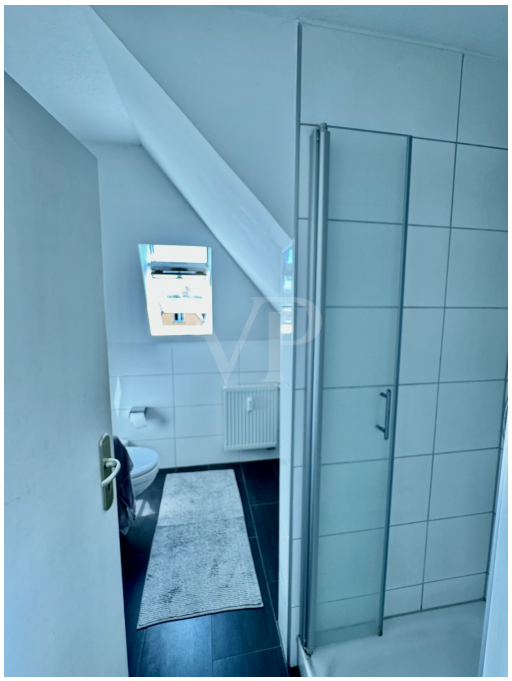

CODICE OGGETTO: 24309037 - 66424 Homburg

La proprietà

CODICE OGGETTO: 24309037 - 66424 Homburg

La proprietà

VON POLL IMMOBILIEN

Ihre Immobilienspezialisten

Eigentümern bieten wir eine kostenfreie und unverbindliche Marktpreiseinschätzung ihrer Immobilie an.

Kontaktieren Sie uns, wir freuen uns darauf, Sie persönlich und individuell zu beraten.

T.: 06841 - 17 25 29 0

Shop Homburg | Saarbrücker Straße 41 | 66424 Homburg | homburg@von-poll.com | *www.von-poll.com/homburg*

FÜR SIE IN DEN BESTEN LAGEN

VON POLL IMMOBILIEN

Gern informieren wir Sie persönlich über weitere Details zur Immobilie.

Vereinbaren Sie einen Besichtigungstermin:

T.: +49 (0)6841 - 17 25 29 0

www.von-poll.com

CODICE OGGETTO: 24309037 - 66424 Homburg

Planimetrie

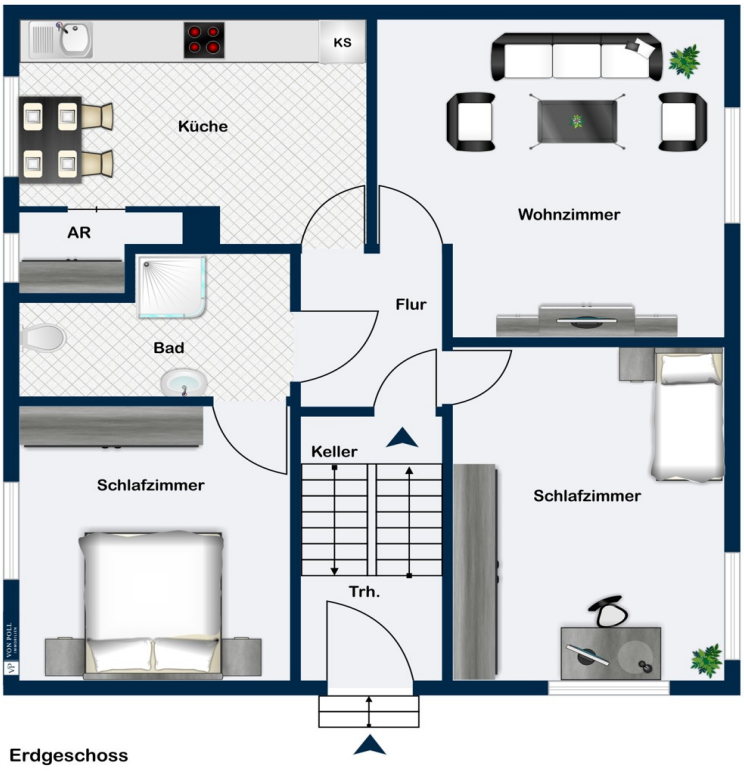

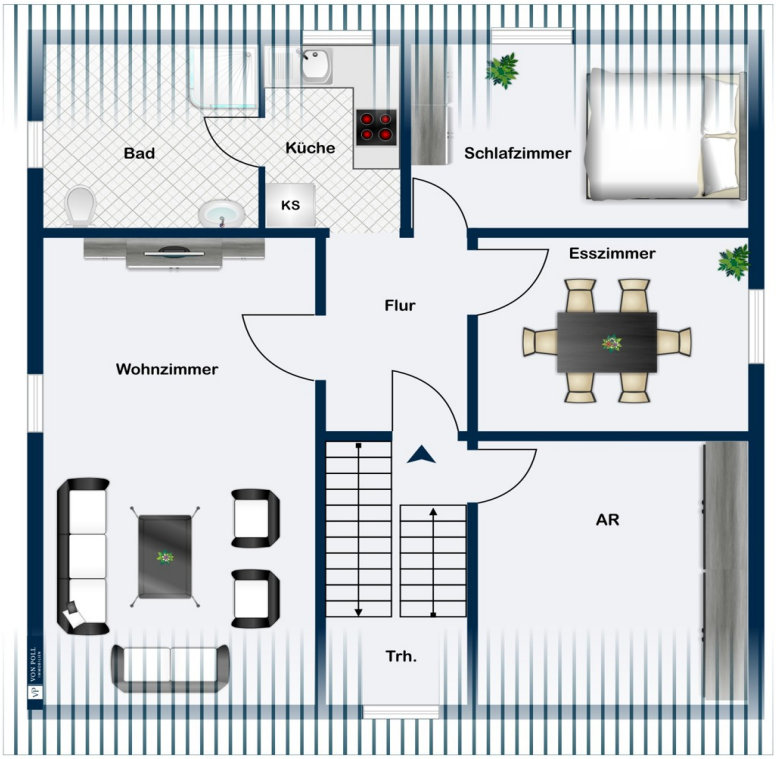

Dachgeschoss

Questa pianta non è in scala. I documenti ci sono stati dati dal cliente. Per questo motivo, non possiamo garantire la precisione delle informazioni.

CODICE OGGETTO: 24309037 - 66424 Homburg

Una prima impressione

Das Mehrfamilienhaus mit einer Wohnfläche von ca. 210 m² und einer Grundstücksfläche von ca. 460 m² befindet sich in einem gepflegten Zustand und wurde im Jahr 1960 erbaut. Im Jahr 2013 wurde das Haus umfassend modernisiert, darunter eine Dachsanierung, neue Fenster, 2010 eine neue Zentralheizung sowie 2007 drei neue Bäder.

Das Haus verfügt über insgesamt 8 Zimmer, darunter 5 Schlafzimmer und 3 Badezimmer. Es handelt sich um ein Mehrfamilienhaus mit drei Wohneinheiten, die alle voll vermietet sind. Die Wohnungen haben einen Dielenboden und PVC Bodenbelag, der für eine gemütliche Atmosphäre sorgt. Weiterhin gibt es drei Garagen, die ausreichend Platz für Fahrzeuge bieten, sowie eine Hofeinfahrt.

Die Lage des Mehrfamilienhauses ist zentral und gut angebunden. Einkaufsmöglichkeiten, Schulen und öffentliche Verkehrsmittel sind in der Nähe und bequem zu erreichen. Die Ausstattungsqualität des Hauses ist als normal einzustufen und bietet alles, was man für ein komfortables Wohnen benötigt.

Insgesamt bietet dieses Mehrfamilienhaus eine attraktive Gelegenheit für Investoren, die auf der Suche nach einer lukrativen Immobilie sind. Durch die vermieteten Wohneinheiten ist eine solide Rendite zu erwarten. Die Ausstattung und Größe des Hauses bieten verschiedene Nutzungsmöglichkeiten und lassen Raum für individuelle Gestaltungsideen.

Die derzeitige Mieteinnahme beträgt 21.060€ p.a.

Für weitere Informationen oder eine Besichtigung stehen wir Ihnen gerne zur Verfügung. Kontaktieren Sie uns, um mehr über diese interessante Immobilie zu erfahren und lassen Sie sich von den Möglichkeiten überzeugen, die dieses Mehrfamilienhaus bietet.

CODICE OGGETTO: 24309037 - 66424 Homburg

Dettagli dei servizi

- Saniertes Mehrfamilienhaus mit drei Wohneinheiten (voll vermietet)
- ruhige, zentrale Wohnlage
- Dielenboden
- PVC Bodenbelag
- Fliesenboden
- zwei Garagen
- Hofeinfahrt

CODICE OGGETTO: 24309037 - 66424 Homburg

Tutto sulla posizione

Die Kreis- und Universitätsstadt Homburg liegt im östlichen Saarland und ist das Zentrum des Saarpfalz-Kreises sowie das Tor zur Biosphärenregion Bliesgau.

Homburg ist eine Stadt voller Schwung und Leben. Von der oft beklagten Stadtflucht ist in Homburg nichts zu spüren. Vor allem wird der Wohn und Freizeitwert unserer Stadt sehr geschätzt. In der Homburger Innenstadt finden sich darüber hinaus zahlreiche weitere Freizeitmöglichkeiten.

In wenigen Minuten gelangt man zur Autobahnanbindung A6 Richtung Mannheim/Saarbrücken bzw. zur Autobahn A8 Neunkirchen/Pirmasens.
Auch der Homburger Hauptbahnhof, wo sowohl Nah- als auch Fernverkehrszüge halten, ist innerhalb weniger Minuten zu erreichen.

CODICE OGGETTO: 24309037 - 66424 Homburg

Ulteriori informazioni

Es liegt ein Energiebedarfsausweis vor.
Dieser ist gültig bis 27.2.2031.
Endenergiebedarf beträgt 210.30 kwh/(m²*a).
Wesentlicher Energieträger der Heizung ist Gas.
Das Baujahr des Objekts lt. Energieausweis ist 1960.
Die Energieeffizienzklasse ist G.

GELDWÄSCHE: Als Immobilienmaklerunternehmen ist die von Poll Immobilien GmbH nach § 2 Abs. 1 Nr. 14 und § 11 Abs. 1, 2 Geldwäschegesetz (GwG) dazu verpflichtet, bei der Begründung einer Geschäftsbeziehung die Identität des Vertragspartners festzustellen und zu überprüfen, bzw. sobald ein ernsthaftes Interesse an der Durchführung des Immobilienkaufvertrages besteht. Hierzu ist es erforderlich, dass wir nach § 11 Abs. 4 GwG die relevanten Daten Ihres Personalausweises festhalten (wenn Sie als natürliche Person handeln) – beispielsweise mittels einer Kopie. Bei einer juristischen Person benötigen wir eine Kopie des Handelsregisterauszugs, aus welchem der wirtschaftlich Berechtigte hervorgeht. Das Geldwäschegesetz sieht vor, dass der Makler die Kopien bzw. Unterlagen fünf Jahre aufbewahren muss. Als unser Vertragspartner haben Sie auch eine Mitwirkungspflicht nach § 11 Abs. 6 GwG.

HAFTUNG: Wir weisen darauf hin, dass die von uns weitergegebenen Objektinformationen, Unterlagen, Pläne etc. vom Verkäufer bzw. Vermieter stammen. Eine Haftung für die Richtigkeit oder Vollständigkeit der Angaben übernehmen wir daher nicht. Es obliegt daher unseren Kunden, die darin enthaltenen Objektinformationen und Angaben auf ihre Richtigkeit hin zu überprüfen. Alle Immobilienangebote sind freibleibend und vorbehaltlich Irrtümer, Zwischenverkauf- und Vermietung oder sonstiger Zwischenverwertung.

UNSER SERVICE FÜR SIE ALS EIGENTÜMER:
Planen Sie den Verkauf oder die Vermietung Ihrer Immobilie, so ist es für Sie wichtig, deren Marktwert zu kennen. Lassen Sie kostenfrei und unverbindlich den aktuellen Wert Ihrer Immobilie professionell durch einen unserer Immobilienspezialisten einschätzen. Unser bundesweites und internationales Netzwerk ermöglicht es uns, Verkäufer bzw. Vermieter und Interessenten bestmöglich zusammenzuführen.

CODICE OGGETTO: 24309037 - 66424 Homburg

Partner di contatto

Per ulteriori informazioni, si prega di contattare la persona di riferimento:

Carsten Cherdron

Saarbrücker Straße 41, 66424 Homburg Mitte
Tel.: +49 6841 - 17 25 29 0
E-Mail: homburg@von-poll.com

Alla clausola di esclusione di responsabilità di von Poll Immobilien GmbH

www.von-poll.com