Frankfurt am Main – Eckenheim

Charmantes Reihenmittelhaus mit großzügigem Garten und modernem Interieur

CODICE OGGETTO: 25001129

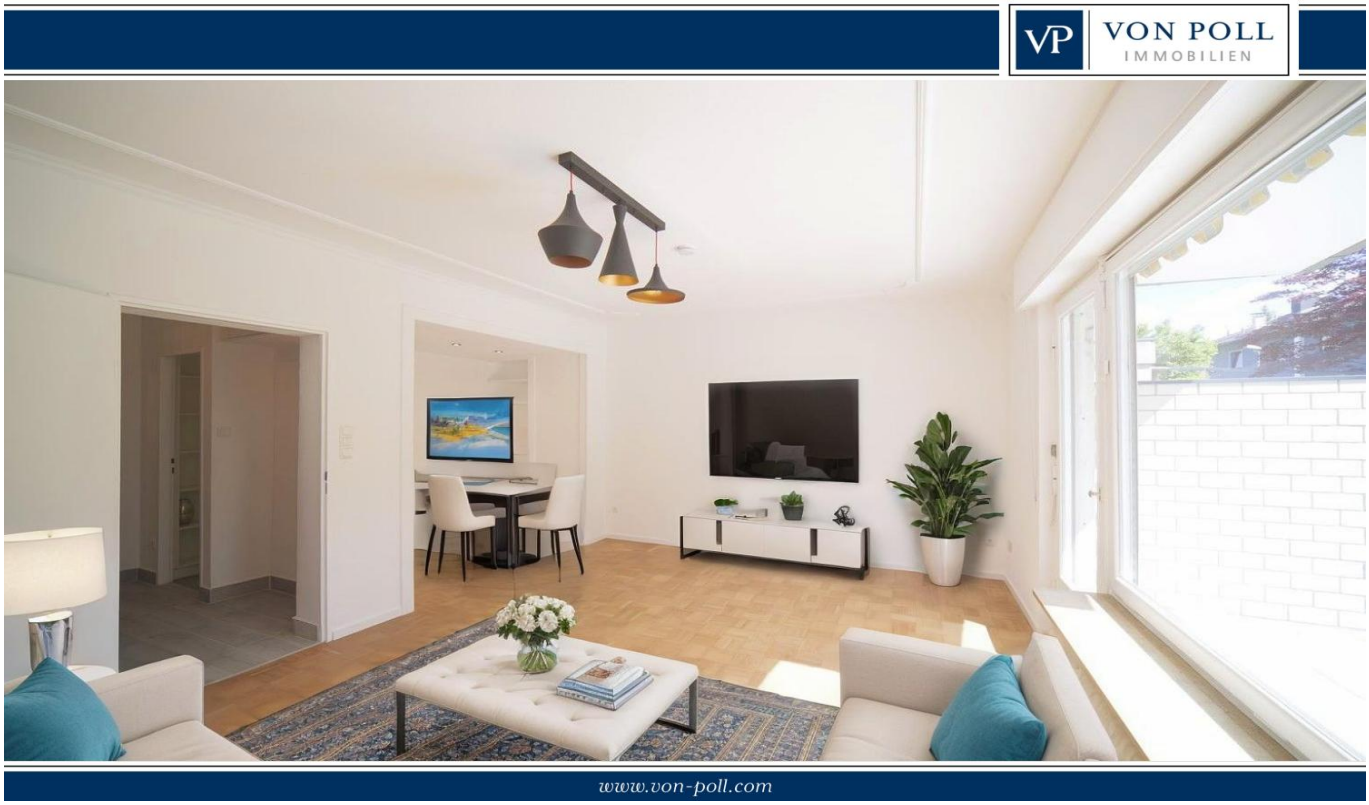

PREZZO D'AFFITTO: 2.100 EUR • SUPERFICIE NETTA: ca. 95 m^2 • VANI: 3 • SUPERFICIE DEL TERRENO: 180 m^2

CODICE OGGETTO: 25001129 - 60435 Frankfurt am Main – Eckenheim

- A colpo d'occhio
- La proprietà
- Dati energetici
- Planimetrie
- Una prima impressione
- Dettagli dei servizi
- Tutto sulla posizione
- Ulteriori informazioni
- Partner di contatto

CODICE OGGETTO: 25001129 - 60435 Frankfurt am Main – Eckenheim

A colpo d'occhio

CODICE OGGETTO	25001129
Superficie netta	ca. 95 m²
Tipologia tetto	a due falde
Vani	3
Camere da letto	2
Bagni	1
Anno di costruzione	1958

Prezzo d'affitto	2.100 EUR
Costi aggiuntivi	400 EUR
Casa	Villa a schiera centrale
Modernizzazione / Riqualificazione	2025
Stato dell’immobile	Ammodernato
Tipologia costruttiva	massiccio
Superficie lorda	ca. 40 m²
Caratteristiche	Terrazza, Bagni di servizio, Giardino / uso comune, Cucina componibile, Balcone

CODICE OGGETTO: 25001129 - 60435 Frankfurt am Main – Eckenheim

Dati energetici

Tipologia di riscaldamento	centralizzato
Riscaldamento	Gas naturale pesante
CERTIFICAZIONE ENERGETICA VALIDO FINO A	09.05.2035
Fonte di alimentazione	Gas

Certificazione energetica	Diagnosi energetica
Consumo energetico	193.90 kWh/m²a
Classe di efficienza energetica	F
Anno di costruzione secondo il certificato energetico	1954

CODICE OGGETTO: 25001129 - 60435 Frankfurt am Main – Eckenheim

La proprietà

CODICE OGGETTO: 25001129 - 60435 Frankfurt am Main – Eckenheim

La proprietà

CODICE OGGETTO: 25001129 - 60435 Frankfurt am Main – Eckenheim

La proprietà

CODICE OGGETTO: 25001129 - 60435 Frankfurt am Main – Eckenheim

La proprietà

VON POLL IMMOBILIEN

Vertrauen Sie einem
ausgezeichneten Immobilienmakler.

Kontaktieren Sie uns, wir freuen uns darauf, Sie persönlich und individuell zu beraten.

Leading REAL ESTATE COMPANIES OF THE WORLD | www.von-poll.com

CODICE OGGETTO: 25001129 - 60435 Frankfurt am Main – Eckenheim

Planimetrie

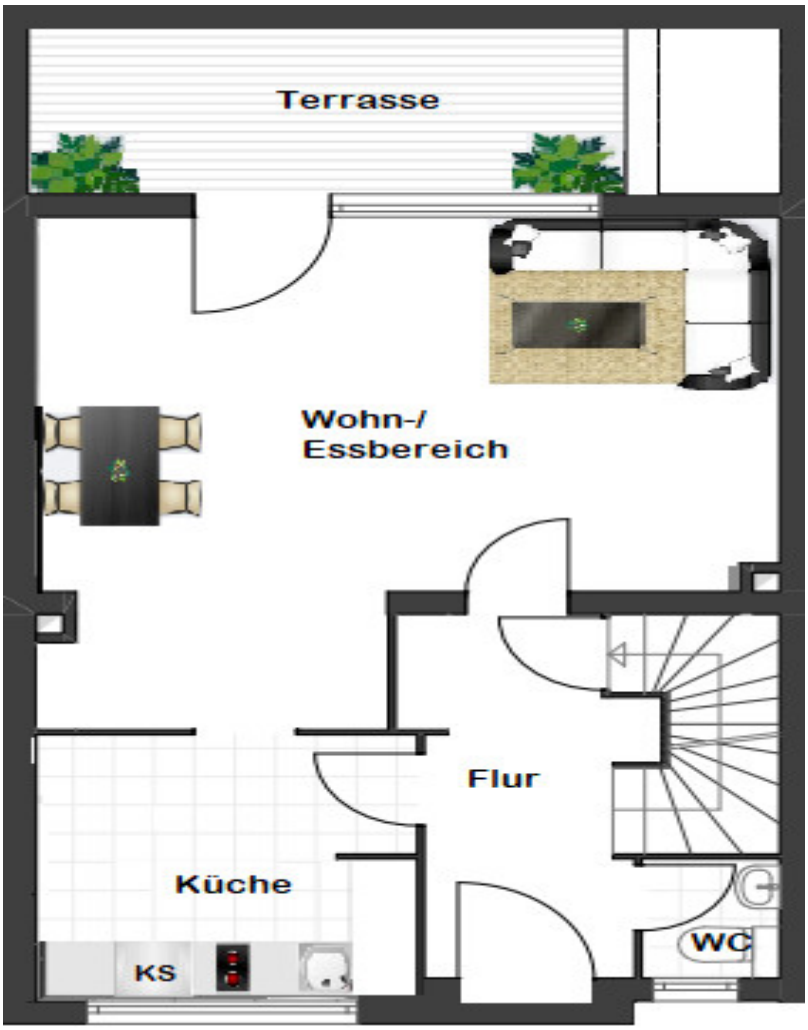

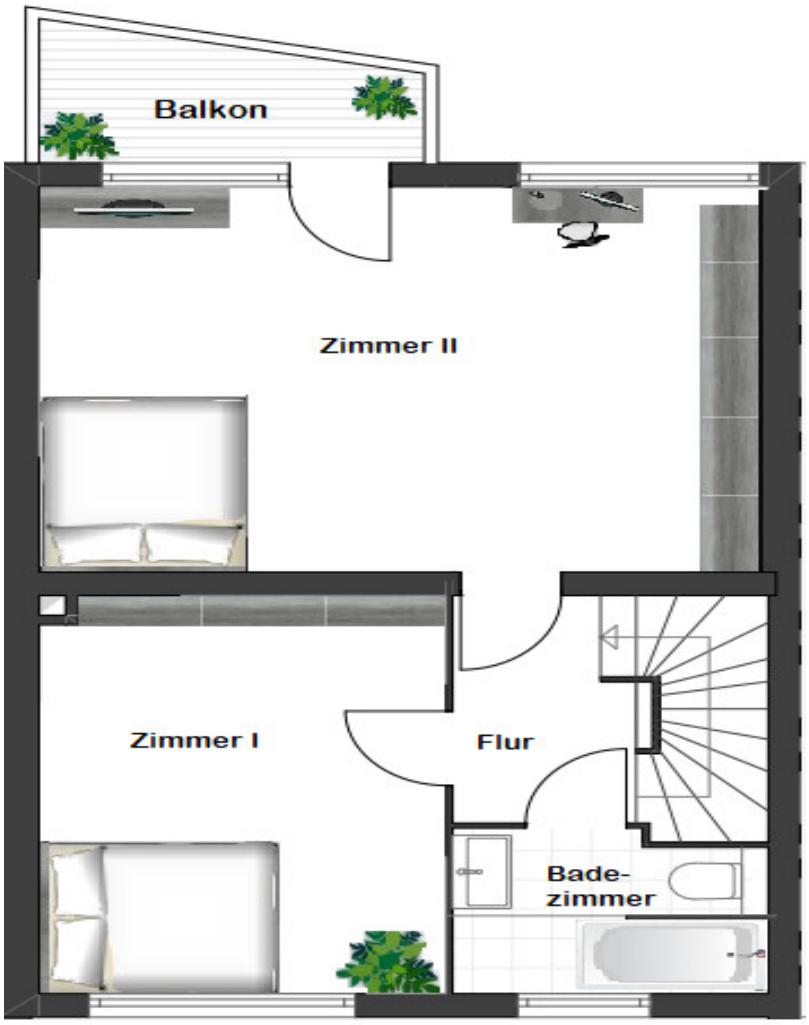
Balkon
Zimmer II
Zimmer I
Flur
Bade-
zimmer

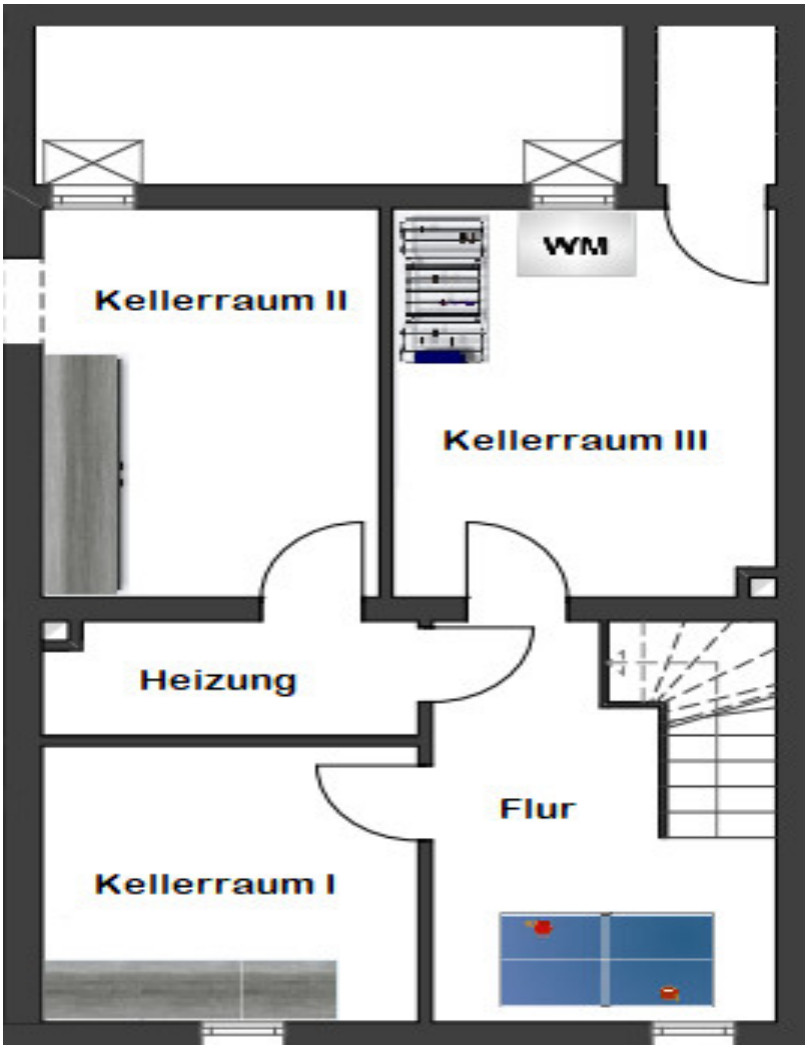

Questa pianta non è in scala. I documenti ci sono stati dati dal cliente. Per questo motivo, non possiamo garantire la precisione delle informazioni.

CODICE OGGETTO: 25001129 - 60435 Frankfurt am Main – Eckenheim

Una prima impressione

Dieses modernisierte Reihenmittelhaus eignet sich hervorragend für Paare oder maximal für eine kleine Familie. Es handelt sich um ein gepflegtes Haus aus dem Baujahr 1954. Im Jahr 2025 wurde es umfassend modernisiert und bietet heute eine gehobene Ausstattung, die modernen Wohnansprüchen gerecht wird. Auf einer Wohnfläche von circa 95 Quadratmeter finden Sie insgesamt vier Zimmer, die sich auf zwei Etagen verteilen. Die durchdachte Raumaufteilung schafft ein angenehmes Wohnklima. Im Erdgeschoss betreten Sie durch den Eingangsbereich das geräumige Wohnzimmer, welches viel Platz für Entspannung und Geselligkeit anbietet. Angrenzend befindet sich die moderne Einbauküche, die mit einer zeitgemäßen Kücheneinrichtung ausgestattet ist. Die Küche bietet außerdem genügend Raum für einen Essplatz, an dem die Familie zusammenkommen kann. Über eine Treppe gelangen Sie in das Obergeschoss, das zwei komfortable Zimmer beherbergt. Diese sind ideal als Rückzugsorte und bieten ausreichend Platz für individuelle Gestaltungsmöglichkeiten. Die hochwertig, moderne Ausstattung sorgt für eine angenehme Wohnatmosphäre. Ein modernes Badezimmer, dass mit zeitgemäßen Armaturen und einer Dusche ausgestattet ist, rundet das Raumangebot auf dieser Etage auf. Das Haus steht auf einem circa 180 Quadratmeter großen Grundstück, das genügend Außenfläche für verschiedene Aktivitäten bietet. Der neu angelegte Garten lädt ein, sich im Freien zu entspannen und sonnige Stunden zu genießen. Die Immobilie ist mit einer Zentralheizung ausgestattet, die für ein angenehmes Raumklima und eine effiziente Energienutzung sorgt. Die gepflegte Bausubstanz und die im Jahr 2025 durchgeführten Modernisierungen gewährleisten einen hohen Wohnkomfort. Dieses Reihenhaus befindet sich in einer ruhigen Wohngegend, die sich durch gute Anbindung an öffentliche Verkehrsmittel und die Nähe zu Einkaufsmöglichkeiten, Schulen und anderen Einrichtungen des täglichen Bedarfs auszeichnet. Die Lage bietet eine ideale Balance zwischen städtischem Komfort und einem angenehmen Wohnumfeld. Zusammengefasst präsentiert sich dieses Reihenmittelhaus als modernisierte Immobilie, die dank der durchgeführten Maßnahmen dem aktuellen Standard entspricht. Es bietet ein ideales Zuhause für Menschen, die Wert auf Qualität und eine durchdachte Raumaufteilung legen.

CODICE OGGETTO: 25001129 - 60435 Frankfurt am Main – Eckenheim

Dettagli dei servizi

- Echtholzparkett
- Moderne Einbauküche
- Modernes Lichtdesign
- Wannenbad, hochwertige 120 x 60 cm Badezimmerfliesen
- Zweifach Verglasung, Aluminiumfenster
- Elektrische Rollläden
- Untergeschoss
- Waschkeller

CODICE OGGETTO: 25001129 - 60435 Frankfurt am Main – Eckenheim

Tutto sulla posizione

Eckenheim ist ein beschaulich-ruhiger Stadtteil. Das 1.200 Jahre alte Dorf hat sich eben ein Lebensgefühl bewahrt, das auf der bäuerlichen Vergangenheit des 13.000-Seelen-Ortes aufbaut. Der Stadtteil ist geprägt von Fachwerkhäusern und verwinkelten Gassen im Kern sowie von Wohnsiedlungen am Rande. Außer den Gässchen und den renovierten Fachwerkhäusern, die fast alle im Privatbesitz sind, sind die katholische Herz-Jesu-Kirche, von der noch der alte Glockenturm steht, und das daneben liegende Gemeindehaus, sowie die 1863 erbaute evangelische Nazarethkirche sehenswert. In unmittelbarer Nähe befindet sich ein Tennisclub, und der Best Fitness First Club ist fußläufig erreichbar. Neben der Autobahn nach Bad Homburg und die zu ihr führenden Zubringer verfügt Eckenheim durch die U-Bahn-Linie U5, die Stadtbuslinien 34 und 39, sowie die Nachtbuslinie N4 über ein gutes ÖPNV-Angebot.

CODICE OGGETTO: 25001129 - 60435 Frankfurt am Main – Eckenheim

Ulteriori informazioni

Es liegt ein Energiebedarfsausweis vor. Dieser ist gültig bis 9.5.2035. Endenergiebedarf beträgt 193.90 kwh/(m²*a). Wesentlicher Energieträger der Heizung ist Erdgas schwer. Das Baujahr des Objekts lt. Energieausweis ist 1954. Die Energieeffizienzklasse ist F. HAFTUNG: Wir weisen darauf hin, dass die von uns weitergegebenen Objektinformationen, Unterlagen, Pläne etc. vom Verkäufer bzw. Vermieter stammen. Eine Haftung für die Richtigkeit oder Vollständigkeit der Angaben übernehmen wir daher nicht. Es obliegt daher unseren Kunden, die darin enthaltenen Objektinformationen und Angaben auf ihre Richtigkeit hin zu überprüfen. Alle Immobilienangebote sind freibleibend und vorbehaltlich Irrtümer, Zwischenverkauf- und Vermietung oder sonstiger Zwischenverwertung. UNSER SERVICE FÜR SIE ALS EIGENTÜMER: Planen Sie den Verkauf oder die Vermietung Ihrer Immobilie, so ist es für Sie wichtig, deren Marktwert zu kennen. Lassen Sie kostenfrei und unverbindlich den aktuellen Wert Ihrer Immobilie professionell durch einen unserer Immobilienspezialisten einschätzen. Unser bundesweites und internationales Netzwerk ermöglicht es uns, Verkäufer bzw. Vermieter und Interessenten bestmöglich zusammenzuführen.

CODICE OGGETTO: 25001129 - 60435 Frankfurt am Main – Eckenheim

Partner di contatto

Per ulteriori informazioni, si prega di contattare la persona di riferimento:

Detlef Krebs

Eschersheimer Landstraße 537 Francoforte sul Meno
E-Mail: frankfurt@von-poll.com

To Disclaimer of von Poll Immobilien GmbH

www.von-poll.com