Ratingen

Moderne + top gepflegte Doppelhaushälfte mit Energieeffizienzklasse A in gefragter Lage

CODICE OGGETTO: 25457012

SUPERFICIE NETTA: ca. 126 m^2 • VANI: 6 • SUPERFICIE DEL TERRENO: 233 m^2

CODICE OGGETTO: 25457012 - 40880 Ratingen

- A colpo d'occhio
- La proprietà
- Dati energetici
- Planimetrie
- Una prima impressione
- Tutto sulla posizione
- Ulteriori informazioni
- Partner di contatto

CODICE OGGETTO: 25457012 - 40880 Ratingen

A colpo d'occhio

CODICE OGGETTO	25457012
Superficie netta	ca. 126 m²
Tipologia tetto	a due falde
Vani	6
Camere da letto	5
Bagni	1
Anno di costruzione	2004
Garage/Posto auto	1 x Garage

Prezzo d'acquisto	Su richiesta
Casa	Porzioni di bifamiliari
Compenso di mediazione	Käuferprovision beträgt 3,57 % (inkl. MwSt.) des beurkundeten Kaufpreises
Stato dell'immobile	Curato
Tipologia costruttiva	massiccio
Caratteristiche	Terrazza, Bagni di servizio, Giardino / uso comune, Cucina componibile

CODICE OGGETTO: 25457012 - 40880 Ratingen

Dati energetici

Tipologia di riscaldamento	centralizzato
Riscaldamento	Gas naturale leggero
CERTIFICAZIONE ENERGETICA VALIDO FINO A	08.05.2035
Fonte di alimentazione	Gas

Certificazione energetica	Attestato di prestazione energetica
Consumo finale di energia	40.00 kWh/m²a
Classe di efficienza energetica	A
Anno di costruzione secondo il certificato energetico	2004

CODICE OGGETTO: 25457012 - 40880 Ratingen

La proprietà

CODICE OGGETTO: 25457012 - 40880 Ratingen

La proprietà

CODICE OGGETTO: 25457012 - 40880 Ratingen

La proprietà

CODICE OGGETTO: 25457012 - 40880 Ratingen

La proprietà

CODICE OGGETTO: 25457012 - 40880 Ratingen

La proprietà

CODICE OGGETTO: 25457012 - 40880 Ratingen

La proprietà

CODICE OGGETTO: 25457012 - 40880 Ratingen

La proprietà

CODICE OGGETTO: 25457012 - 40880 Ratingen

La proprietà

CODICE OGGETTO: 25457012 - 40880 Ratingen

La proprietà

CODICE OGGETTO: 25457012 - 40880 Ratingen

La proprietà

CODICE OGGETTO: 25457012 - 40880 Ratingen

Planimetrie

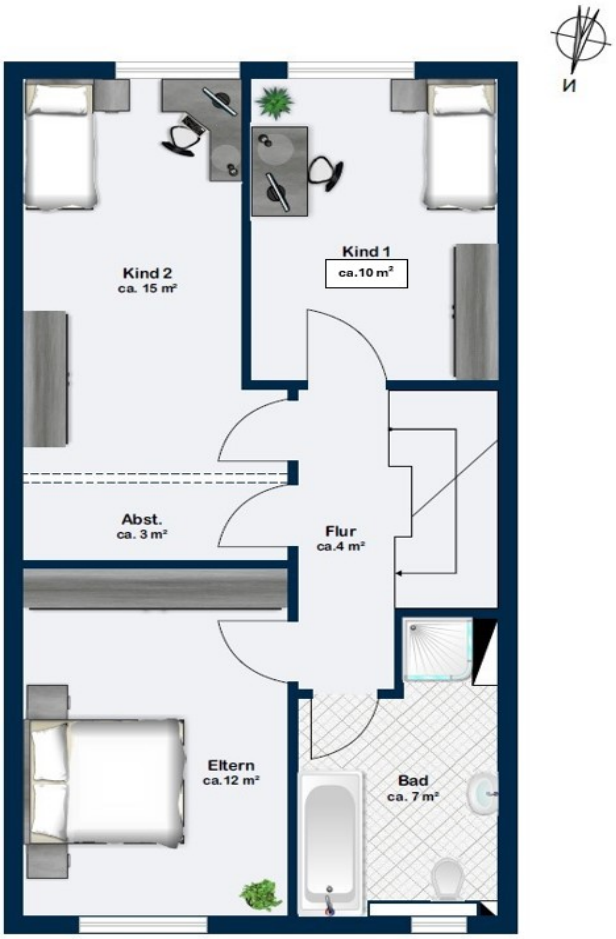
N
Kind 2
ca. 15 m²
Kind 1
ca.10 m²
Abst.
ca. 3 m²
Flur
ca.4 m²
Eltern
ca.12 m²
Bad
ca. 7 m²

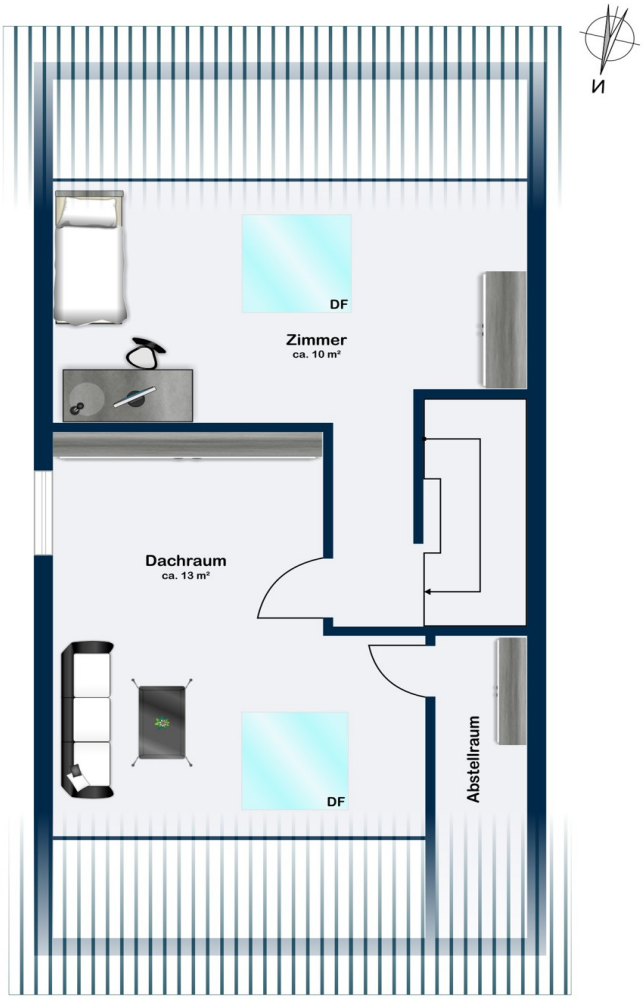
Dachraum
ca. 13 m²
DF
Zimmer
ca. 10 m²
DF
Abstellraum
N

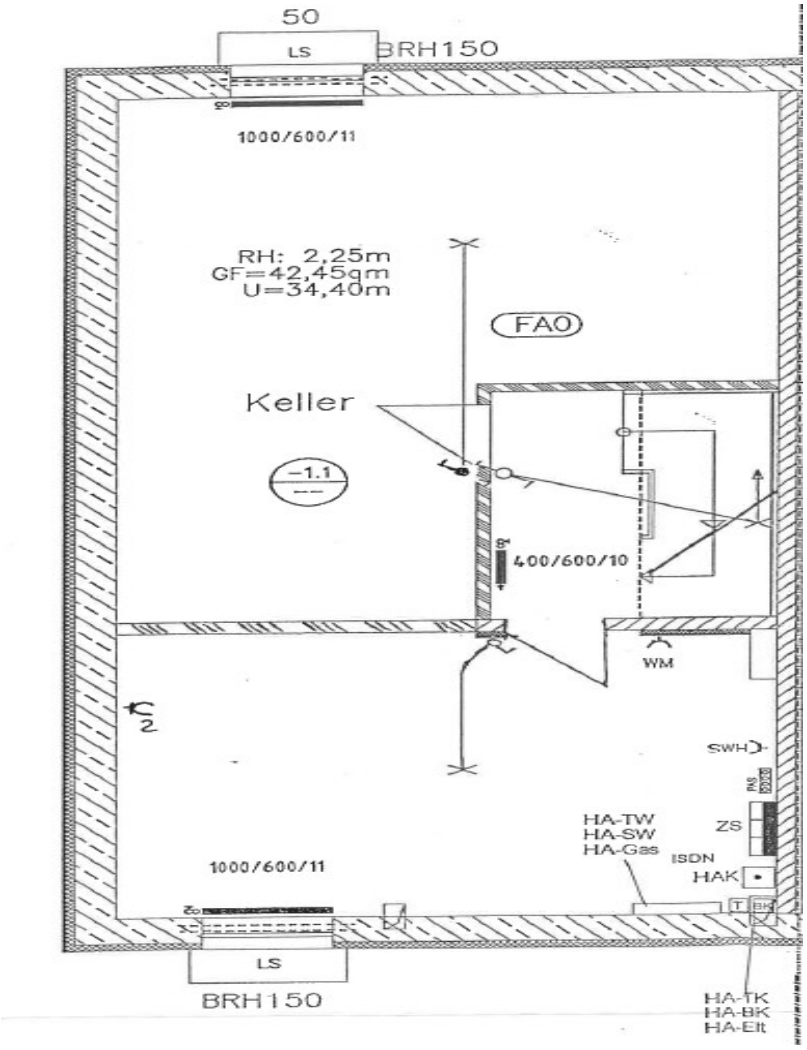

Questa pianta non è in scala. I documenti ci sono stati dati dal cliente. Per questo motivo, non possiamo garantire la precisione delle informazioni.

CODICE OGGETTO: 25457012 - 40880 Ratingen

Una prima impressione

Die ansprechende Doppelhaushälfte wurde im Jahr 2004 erbaut und bietet eine großzügige Wohnfläche von ca. 126 m², verteilt auf 6 Zimmer. Die Grundstücksgröße beträgt ca. 233 m². Insgesamt präsentiert sich die Immobilie in einem sehr gepflegten Zustand und verfügt über eine Ausstattung, die den Ansprüchen modernen Wohnens absolut gerecht wird.

Im Erdgeschoss der Immobilie bietet Ihnen der offene und helle Wohn- und Essbereich viel Raum für eine individuelle Gestaltung. Große Fenster sorgen für eine angenehme Lichtdurchflutung, die dem Raum eine freundliche Atmosphäre verleiht. Direkt neben dem Essbereich liegt die voll ausgestattete Einbauküche. Der Eingangsbereich des Erdgeschosses wird von einer Garderobe und einem Gäste-WC komplettiert, diese sorgen für zusätzliche Wohnqualität und Komfort.

Im Obergeschoss befinden sich neben dem Hauptschlafzimmer noch zwei weitere Zimmer, die je nach Bedarf vielseitig nutzbar sind, sei es als Kinderzimmer, Gästezimmer oder Arbeitszimmer. Das angrenzende Badezimmer ist modern und funktional gestaltet, ausgestattet mit Dusche und Badewanne, um den unterschiedlichen Bedürfnissen aller Familienmitglieder gerecht zu werden. Ein praktischer Abstellraum rundet das Angebot auf dieser Etage ab.

Das darüberliegende Dachgeschoss ist voll ausgebaut und bietet Ihnen zwei weitere Räume.

Der Außenbereich der Immobilie umfasst eine Terrasse und einen Gartenbereich, der ausreichend Platz für Freizeitaktivitäten im Freien bietet. Ob Sie einen gemütlichen Grillabend planen oder einen ruhigen Nachmittag mit einem Buch genießen möchten, die Gartengestaltung ermöglicht Ihnen vielfältige Nutzungsmöglichkeiten. Eine Terrasse lädt zudem zum Entspannen ein und erweitert den Wohnbereich in den wärmeren Monaten nach draußen.

Zusammenfassend bietet die hier angebotene Doppelhaushälfte eine attraktive Wahl für alle, die eine hochwertige Immobilie in einer angenehmen Umgebung suchen. Für weitere Informationen oder zur Vereinbarung eines Besichtigungstermins steht Ihnen unser kompetentes Team jederzeit zur Verfügung.

CODICE OGGETTO: 25457012 - 40880 Ratingen

Tutto sulla posizione

Die Immobilie befindet sich in Ratingen – Eckamp, in umittelbarer Nachbarschaft des Felderhof Quartiers.

Hier gibt es zahlreiche Einkaufsmöglichkeiten und der nächste Supermarkt befindet sich direkt am nördlichen Rand des Wohngebiets. Mit dem Rad oder dem Auto sind Sie in Windeseile in der nahegelegenen Ratinger Innenstadt, die mit gemütlichen Straßencafés, Restaurants und kleinen Geschäften in historischer Kulisse zum Bummeln und Verweilen einlädt.

Vom Haus aus ist der Kindergarten Meygner Busch fußläufig erreichbar. Auch die älteren Kinder können den Weg zur Grundschule oder zur weiterführenden Schule unbeschwert zu Fuß oder mit dem Fahrrad zurücklegen.

Der angrenzende Erholungspark rund um den Grünen See ist wunderbar zu Fuß oder mit dem Rad erreichbar. Dort bieten sich vielfältige Möglichkeiten, Zeit an der frischen Luft zu verbringen: Spaziergänge, Fahrradtouren, eine Runde über den Trimm-Dich-Pfad, eine Partie Beachvolleyball oder doch lieber eine Runde Tischtennis? Hier ist für jeden etwas dabei! Die vierbeinigen Bewohner können sich zudem auf einer Hundespielwiese ungestört austoben.

Über die nahegelegenen Autobahnen A44 und A52 können Sie die umliegenden Städte Düsseldorf, Essen oder Duisburg gut mit dem Auto erreichen, der Flughafen Düsseldorf ist nur ca. 6 Km entfernt. Eine Anbindung an die öffentlichen Verkehrsmittel ist fußläufig gegeben.

CODICE OGGETTO: 25457012 - 40880 Ratingen

Ulteriori informazioni

Es liegt ein Energieverbrauchsausweis vor.
Dieser ist gültig bis 8.5.2035.
Endenergieverbrauch beträgt 40.00 kwh/(m²*a).
Wesentlicher Energieträger der Heizung ist Erdgas leicht.
Das Baujahr des Objekts lt. Energieausweis ist 2004.
Die Energieeffizienzklasse ist A.

CODICE OGGETTO: 25457012 - 40880 Ratingen

Partner di contatto

Per ulteriori informazioni, si prega di contattare la persona di riferimento:

Christian Flücken

Lintorfer Straße 7, 40878 Ratingen
Tel.: +49 2102 - 12 56 217
E-Mail: ratingen@von-poll.com

Alla clausola di esclusione di responsabilità di von Poll Immobilien GmbH

www.von-poll.com