Offenbach am Main – Offenbach-Ost

Bel étage am Main - Praxisräumlichkeiten mit Parkmöglichkeit

CODICE OGGETTO: 22065035

PREZZO D'AFFITTO: 1.400 EUR • SUPERFICIE NETTA: ca. 169,96 m^2 • VANI: 6

CODICE OGGETTO: 22065035 - 63065 Offenbach am Main – Offenbach-Ost

- A colpo d'occhio
- La proprietà
- Dati energetici
- Una prima impressione
- Dettagli dei servizi
- Tutto sulla posizione
- Ulteriori informazioni
- Partner di contatto

CODICE OGGETTO: 22065035 - 63065 Offenbach am Main – Offenbach-Ost

A colpo d'occhio

CODICE OGGETTO	22065035
Superficie netta	ca. 169,96 m²
Tipologia tetto	a due falde
DISPONIBILE DAL	04.02.2024
Vani	6
Camere da letto	4
Bagni	1
Anno di costruzione	1951
Garage/Posto auto	1 x superficie libera, 75 EUR (Affitto)

Prezzo d'affitto	1.400 EUR
Costi aggiuntivi	480 EUR
Ufficio/studio	Spazio ufficio
Compenso di mediazione	2,19 fache der Nettomonatsmiete zzgl. 19% gesetzl. MwSt.
Stato dell’immobile	Ammodernato
Tipologia costruttiva	massiccio
Caratteristiche	Bagni di servizio, Balcone

CODICE OGGETTO: 22065035 - 63065 Offenbach am Main – Offenbach-Ost

Dati energetici

Tipologia di riscaldamento	centralizzato
CERTIFICAZIONE ENERGETICA VALIDO FINO A	08.08.2032
Fonte di alimentazione	Gas

Certificazione energetica	Diagnosi energetica
Consumo energetico	175.90 kWh/m²a
Classe di efficienza energetica	F
Anno di costruzione secondo il certificato energetico	1997

CODICE OGGETTO: 22065035 - 63065 Offenbach am Main – Offenbach-Ost

La proprietà

CODICE OGGETTO: 22065035 - 63065 Offenbach am Main – Offenbach-Ost

La proprietà

CODICE OGGETTO: 22065035 - 63065 Offenbach am Main – Offenbach-Ost

La proprietà

CODICE OGGETTO: 22065035 - 63065 Offenbach am Main – Offenbach-Ost

La proprietà

CODICE OGGETTO: 22065035 - 63065 Offenbach am Main – Offenbach-Ost

La proprietà

CODICE OGGETTO: 22065035 - 63065 Offenbach am Main – Offenbach-Ost

La proprietà

CODICE OGGETTO: 22065035 - 63065 Offenbach am Main – Offenbach-Ost

La proprietà

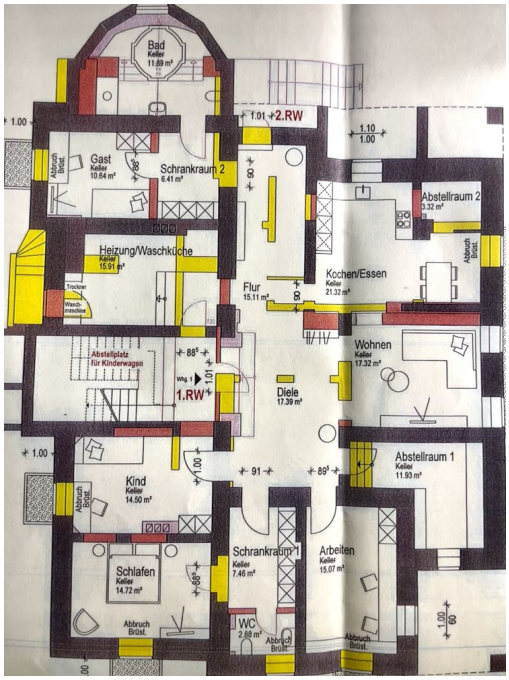

CODICE OGGETTO: 22065035 - 63065 Offenbach am Main – Offenbach-Ost

Una prima impressione

Opulente Bel étage mit 6 Zimmern und einer Fläche von ca 170m² direkt am Main.

Die Immobilie eigent sich hervorragend für gewerbliche Zwecke und kann mit bis zu 3 Parkplätzen bestückt werden.

Keine Familien

CODICE OGGETTO: 22065035 - 63065 Offenbach am Main – Offenbach-Ost

Dettagli dei servizi

- 6-Zimmer in repräsentativer ehemaliger Unternehmervilla
- Direkte Mainlage
- Opulente Ausstattung
- Bad und Gäste-WC mit Marmor verkleidet
- Küche mit Marmorfußboden und Marmorfliesenspiegel
- Küche ohne Einbauküche
- Speisekammer mit Regalen
- Gäste-WC
- Offenes Wohnzimmer mit Essdiele bzw. Empfangsraum
- Seperater Eingang
- Tageslichtbad mit Wanne
- Bis zu 3 Fredistellplätze für je € 75,-- mtl. möglich

.

CODICE OGGETTO: 22065035 - 63065 Offenbach am Main – Offenbach-Ost

Tutto sulla posizione

Offenbach am Main – direkt an Frankfurt am Main angrenzend, ist mit ca. 132.000 Einwohnern die fünftgrößte Stadt Hessens.
Gelegen am südlichen und südöstlichen Ufer des Mains, bietet die Stadt ein großes geschichtliches und kulturelles Erbe, eine lebendige Kunstszene und eine hohe Lebensqualität. Die einst hugenottisch geprägte Industriestadt und Zentrum der Lederwarenindustrie ist heute ein weltweit bedeutender Standort für Design und Mode. Das Stadtzentrum umfasst eine fast mediterrane Leichtigkeit, egal ob beim Marktbummel, im Restaurant oder Café. Gerade die Nähe zu Frankfurt und der interessante Mix von internationalem Flair, Stadtarchitektur und Natur zieht mehr und mehr Interessierte an, welche die Nähe zur Rhein-Main-Metropole schätzen.
In und um Offenbach können Naturfreunde neben Parks und Gärten ein umfassendes Angebot finden, die zu Fuß oder mit dem Fahrrad einladen, die Apfelwein- und Obstwiesentour zu entdecken oder die Industriekultur zu erkunden.

Die Metropole Frankfurt sowie die gesamte Umgebung sind bestens an das Verkehrsnetz angebunden. Südlich der Stadt verläuft die A3, die am Offenbacher Kreuz auf die im Westen der Stadt gelegene A661 trifft. Ferner führen die B43, 46 und 448 durch das Stadtgebiet.
Im schienengebundenem Nahverkehr wird Offenbach von Regionalzügen der Deutschen Bahn sowie der VIAS Odenwaldbahn bedient.

CODICE OGGETTO: 22065035 - 63065 Offenbach am Main – Offenbach-Ost

Ulteriori informazioni

Es liegt ein Energiebedarfsausweis vor.
Dieser ist gültig bis 8.8.2032.
Endenergiebedarf beträgt 175.90 kwh/(m²*a).
Das Baujahr des Objekts lt. Energieausweis ist 1997.
Die Energieeffizienzklasse ist F.

GELDWÄSCHE: Als Immobilienmaklerunternehmen ist die von Poll Immobilien GmbH nach § § 1, 2 Abs. 1 Nr. 10, 4 Abs. 3 Geldwäschegesetz (GwG) dazu verpflichtet, vor Begründung einer Geschäftsbeziehung die Identität des Vertragspartners festzustellen und zu überprüfen. Hierzu ist es erforderlich, dass wir die relevanten Daten Ihres Personalausweises festhalten – beispielsweise mittels einer Kopie. Das Geldwäschegesetz (GwG) sieht vor, dass der Makler die Kopien bzw. Unterlagen fünf Jahre aufbewahren muss.
PROVISIONSHINWEIS: Mit der Anfrage bei und durch Inanspruchnahme der Dienstleistung der Firma von Poll Immobilien GmbH, wird ein Maklervertrag geschlossen. Sofern es durch die Tätigkeit der Firma VON POLL IMMOBILIEN GmbH zu einem wirksamen Hauptvertrag mit der Eigentümerseite kommt, hat der Interessent bei Abschluss
- eines MIETVERTRAGS keine Provision/Maklercourtage an die von Poll Immobilien GmbH zu zahlen.
- eines KAUFVERTRAGS die ortsübliche Provision/Maklercourtage an die von Poll Immobilien GmbH gegen Rechnung zu zahlen.
HAFTUNG: Wir weisen darauf hin, dass die von uns weitergegebenen Objektinformationen, Unterlagen, Pläne etc. vom Verkäufer bzw. Vermieter stammen. Eine Haftung für die Richtigkeit oder Vollständigkeit der Angaben übernehmen wir daher nicht. Es obliegt daher unseren Kunden, die darin enthaltenen Objektinformationen und Angaben auf ihre Richtigkeit hin zu überprüfen. Alle Immobilienangebote sind freibleibend und vorbehaltlich Irrtümer, Zwischenverkauf- und Vermietung oder sonstiger Zwischenverwertung.

UNSER SERVICE FÜR SIE ALS EIGENTÜMER:
Planen Sie den Verkauf oder die Vermietung Ihrer Immobilie, so ist es für Sie wichtig, deren Marktwert zu kennen. Lassen Sie kostenfrei und unverbindlich den aktuellen Wert Ihrer Immobilie professionell durch einen unserer Immobilienspezialisten einschätzen. Unser bundesweites und internationales Netzwerk ermöglicht es uns, Verkäufer bzw. Vermieter und Interessenten bestmöglich zusammenzuführen.

CODICE OGGETTO: 22065035 - 63065 Offenbach am Main – Offenbach-Ost

Partner di contatto

Per ulteriori informazioni, si prega di contattare la persona di riferimento:

Mehmet Sönmez & Claudia Schöndeling

Frankfurter Straße 93, 63067 Offenbach
Tel.: +49 69 - 82 37 633 0
E-Mail: offenbach@von-poll.com

Alla clausola di esclusione di responsabilità di von Poll Immobilien GmbH

www.von-poll.com